



DOCUMENTOS DE PRESTAÇÃO DE CONTAS

Ano: 2025

Aprovado na reunião da Junta de Freguesia de:

17/03/2026

Deliberado na reunião da Assembleia de Freguesia de:

23/04/2026

JUNTA DE FREGUESIA DE PARDILHÓ

Município de Estarreja

NIPC 501 111 816

Rua Professor Saavedra Guedes, 17

3860 – 437 Pardilhó

Tel 234 287 211

E-mail: geral@jf-pardilho.com



Freguesia de Pardilhó

Concelho de Estarreja
NIF: 501111816

António Tavares

JK

ZACHETA B. B.

AR

Relação Nominal de Responsáveis

Designação da Entidade: Freguesia de Pardilhó		Ano de Gerência: 1 de janeiro de 2025 a 31 de dezembro de 2025		
Nome do titular do cargo	Situação na Entidade/ Cargo	Remuneração/compensação anual líquida auferida (Euros)	Período de responsabi- lidade a que respeita a gerência	Morada
António José da Silva Tavares	Presidente de Junta	11 705,52	01/01/2025 - 31/12/2025	Rua do Ramalhão, ° 25 - Pardilhó - 3860-461 PARDILHÓ
Jesénia Oliveira Valente	Secretária	2 893,56	01/01/2025 - 31/12/2025	Rua dos Moinhos Carvalhal, nº 23-A - Pardilhó - 3860-446
Daniel Augusto de Sousa Oliveira	Tesoureiro	2 356,85	01/01/2025 - 25/10/2025	Rua dos Emigrantes, 50 - Pardilhó - 3860-468 PARDILHÓ
André Miguel Marques Rebelo	Tesoureiro	536,71	25/10/2025 - 31/12/2025	Rua das Mestras do Outeiro, 10 - Pardilhó - 3860-442 PARDILHÓ

DATA DE POSSE DOS MEMBROS DO ÓRGÃO EXECUTIVO NO ATUAL MANDATO (2025-2029): 25/10/2025

O Dirigente responsável pela área Administrativa e/ou Financeira

Assinatura _____

[Handwritten signature]
Z. A. L. C. B. S. K.
B.

M

Nos termos da alínea e) do n.º 1 do artigo 16º da Lei 75/2013 de 12 de setembro, compete à Junta de Freguesia elaborar e aprovar os documentos de prestação de contas e submeter à Assembleia de Freguesia para apreciação.

Na organização e preparação dos mapas de prestação de contas, referentes ao ano financeiro de **2025**, a **Junta de Freguesia de Pardilhó** foi apoiada pela sociedade de contabilidade Patrícia & Serra Contabilidade e Gestão Lda, representada por Armindo Serra, seu diretor técnico e contabilista certificado.



[Handwritten signature]
[Handwritten signature]
[Handwritten signature]
AL *[Handwritten mark]*

Parte I

Caracterização da Entidade

1. Identificação

Denominação: Freguesia de Pardilhó

Contribuinte: 501 111 816

Morada: Rua Professor Saavedra Guedes, 17

Código postal: 3860 – 437 Pardilhó

Tel.: 234 287 211

Email: geral@jf-pardilho.com

2. Legislação

Entre outra legislação, ressalva-se a aplicação:

- ✓ Lei 73/2013 de 3 de setembro
- ✓ Lei 75/2013 de 12 de setembro
- ✓ DL 192/2015 de 11 de setembro (SNC-AP)
- ✓ DL 26/2002 de 14 de fevereiro
- ✓ Outros diplomas



Handwritten signature and initials:
B.
António Soares
AL

3. Estrutura organizacional efectiva



Ilustração 1: Organograma da estrutura interna da Junta de Freguesia

4. Atribuições e competências

Atribuições da Freguesia - Lei 75/2013 de 12 de setembro, artigo 7.º

“1 — Constituem atribuições da freguesia a promoção e salvaguarda dos interesses próprios das respetivas populações, em articulação com o município.

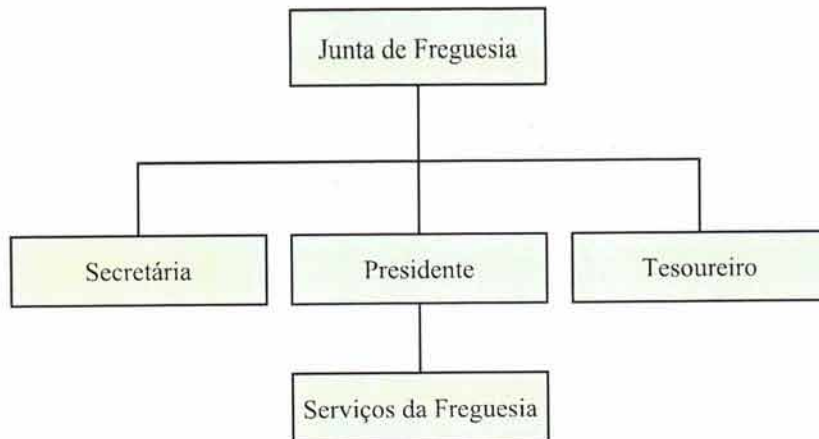
2 — As freguesias dispõem de atribuições designadamente nos seguintes domínios:

- a) Equipamento rural e urbano;*
- b) Abastecimento público;*
- c) Educação;*
- d) Cultura, tempos livres e desporto;*
- e) Cuidados primários de saúde;*
- f) Ação social;*
- g) Proteção civil;*
- h) Ambiente e salubridade;*
- i) Desenvolvimento;*
- j) Ordenamento urbano e rural;*
- k) Proteção da comunidade.*

3 — As atribuições das freguesias abrangem ainda o planeamento, a gestão e a realização de investimentos nos casos e nos termos previstos na lei.”



António Gomes
F. Arlete B.
AL
B
re

Competências da Junta de Freguesia - Lei 75/2013 de 12 de setembro, artigo

16.º

“1— *Compete à Junta de Freguesia:*

- a) *Elaborar e submeter à aprovação da assembleia de freguesia as opções do plano e a proposta do orçamento, assim como as respetivas revisões;*
- b) *Executar as opções do plano e o orçamento, assim como aprovar as suas alterações;*
- c) *Adquirir, alienar ou onerar bens imóveis de valor até 220 vezes a remuneração mínima mensal garantida (RMMG) nas freguesias até 5000 eleitores, de valor até 300 vezes a RMMG nas freguesias com mais de 5000 eleitores e menos de 20 000 eleitores e de valor até 400 vezes a RMMG nas freguesias com mais de 20 000 eleitores;*
- d) *Alienar em hasta pública, independentemente de autorização da assembleia de freguesia, bens imóveis de valor superior aos referidos na alínea anterior, desde que a alienação decorra da execução das opções do plano e a respetiva deliberação tenha sido aprovada por maioria de dois terços dos membros da assembleia de freguesia em efetividade de funções;*
- e) *Elaborar e aprovar a norma de controlo interno, bem como o inventário dos bens, direitos e obrigações patrimoniais da freguesia e respetiva avaliação, e ainda os documentos de prestação de contas, a submeter à apreciação da assembleia de freguesia;*
- f) *Executar, por empreitada ou administração direta, as obras que constem das opções do plano e tenham dotação orçamental adequada nos instrumentos de gestão previsional aprovados pela assembleia de freguesia;*
- g) *Aprovar operações urbanísticas em imóveis integrais no domínio patrimonial privado da freguesia, após parecer prévio das entidades competentes;*
- h) *Elaborar e submeter à aprovação da assembleia de freguesia os projetos de regulamentos externos da freguesia, bem como aprovar regulamentos internos;*
- i) *Discutir e preparar com a câmara municipal contratos de delegação de competências e acordos de execução, nos termos previstos na presente lei;*
- j) *Submeter à assembleia de freguesia, para efeitos de autorização, propostas de celebração de contratos de delegação de competências e de acordos de execução, bem como da respetiva resolução e, no caso de contratos de delegação de competências, revogação;*
- k) *Discutir e preparar com as organizações de moradores protocolos de delegação de tarefas administrativas que não envolvam o exercício de poderes de autoridade;*
- l) *Submeter à assembleia de freguesia, para efeitos de autorização, propostas de celebração dos protocolos de delegação de tarefas administrativas previstos na alínea anterior;*
- m) *Discutir e preparar com instituições públicas, particulares e cooperativas que desenvolvam a sua atividade na circunscrição territorial da freguesia protocolos de colaboração, designadamente quando os respetivos equipamentos sejam propriedade da freguesia e se salvguarde a sua utilização pela comunidade local;*
- n) *Submeter à assembleia de freguesia, para efeitos de autorização, propostas de celebração dos protocolos de colaboração referidos na alínea anterior;*



António Tavares

António Tavares
AL B.

- o) Deliberar sobre as formas de apoio a entidades e organismos legalmente existentes, nomeadamente com vista à execução de obras ou à realização de eventos de interesse para a freguesia, bem como à informação e defesa dos direitos dos cidadãos;*
- p) Pronunciar-se sobre projetos de construção e de ocupação da via pública, sempre que tal lhe for requerido pela câmara municipal;*
- q) Participar, nos termos acordados com a câmara municipal, no processo de elaboração dos planos municipais de ordenamento do território;*
- r) Colaborar, nos termos acordados com a câmara municipal, na discussão pública dos planos municipais do ordenamento do território;*
- s) Facultar a consulta pelos interessados dos planos municipais de ordenamento do território;*
- t) Promover e executar projetos de intervenção comunitária nas áreas da ação social, cultura e desporto;*
- u) Participar, em colaboração com instituições particulares de solidariedade social, em programas e iniciativas de ação social;*
- v) Apoiar atividades de natureza social, cultural, educativa, desportiva, recreativa;*
- w) Emitir parecer sobre a denominação das ruas e praças das localidades e das povoações;*
- x) Prestar a outras entidades públicas toda a colaboração que lhe for solicitada;*
- y) Colaborar com a autoridade municipal de proteção civil na iminência ou ocorrência de acidente grave ou catástrofe;*
- z) Promover a conservação de abrigos de passageiros existentes na freguesia;*
 - aa) Gerir, conservar e promover a limpeza de balneários, lavadouros e sanitários públicos;*
 - bb) Gerir e manter parques infantis públicos e equipamentos desportivos de âmbito local;*
 - cc) Conservar e promover a reparação de chafarizes e fontanários públicos;*
 - dd) Colocar e manter as placas toponímicas;*
 - ee) Conservar e reparar a sinalização vertical não iluminada instalada nas vias municipais;*
 - ff) Proceder à manutenção e conservação de caminhos, arruamentos e pavimentos pedonais;*
 - gg) Conceder terrenos, nos cemitérios propriedade da freguesia, para jazigos, mausoléus e sepulturas perpétuas;*
 - hh) Gerir, conservar e promover a limpeza dos cemitérios propriedade da freguesia;*
 - ii) Administrar e conservar o património da freguesia;*
 - jj) Elaborar e manter atualizado o cadastro dos bens móveis e imóveis propriedade da freguesia;*
 - kk) Adquirir e alienar bens móveis;*
 - ll) Declarar prescritos a favor da freguesia, após publicação de avisos, os jazigos, mausoléus ou outras obras, bem como sepulturas perpétuas instaladas nos cemitérios propriedade da freguesia, quando não sejam conhecidos os proprietários ou relativamente aos quais se mostre que, após notificação judicial, se mantém desinteresse na sua conservação e manutenção de forma inequívoca e duradoura;*
 - mm) Fornecer material de limpeza e de expediente às escolas do 1.º ciclo do ensino básico e aos estabelecimentos de educação pré-escolar;*



Autêntico

Reservado
AL B. R.

- nn) Proceder ao registo e ao licenciamento de canídeos e gatídeos;*
- oo) Proceder à administração ou à utilização de baldios sempre que não existam assembleias de compartes;*
- pp) Executar, no âmbito da comissão recenseadora, as operações de recenseamento eleitoral, bem como desempenhar as funções que lhe sejam determinadas pelas leis eleitorais e dos referendos;*
- qq) Lavrar termos de identidade e justificação administrativa;*
- rr) Passar atestados;*
- ss) Conhecer e tomar posição sobre os relatórios definitivos de ações tutelares ou de auditorias levadas a efeito aos órgãos ou serviços da freguesia;*
- tt) Dar cumprimento ao Estatuto do Direito de Oposição;*
- uu) Deliberar sobre a constituição e participação nas associações previstas no título V;*
- vv) Remeter ao Tribunal de Contas as contas da freguesia;*
- ww) Exercer os poderes funcionais e cumprir as diligências que lhe sejam determinadas pela assembleia de freguesia;*
- xx) Apresentar propostas à assembleia de freguesia sobre matérias da competência desta.*

2 — Compete também à junta de freguesia proceder à construção dos equipamentos referidos nas alíneas z) a cc) e hh) do número anterior quando os mesmos se destinem a integrar o respetivo património.

3 — Compete ainda à junta de freguesia o licenciamento das seguintes atividades:

- a) Venda ambulante de lotarias;*
- b) Arrumador de automóveis;*
- c) Atividades ruidosas de carácter temporário que respeitem a festas populares, romarias, feiras, arraiais e bailes.*

4 — A alienação de bens e valores artísticos do património da freguesia é objeto de legislação especial.”

5. Recursos Humanos

Os recursos humanos são aprovados anualmente através do seu mapa de pessoal.

6. Órgão Fiscalizador

Assembleia de Freguesia



António José da Silva Tavares
António Tavares
AL *JS*

7. Executivo

Entre 01-01-2025 e 25-10-2025

Presidente: António José da Silva Tavares

Secretária: Jesénia Oliveira Valente

Tesoureiro: Daniel Augusto de Sousa Oliveira

Entre 25-10-2025 e 31-12-2025

Presidente: António José da Silva Tavares

Secretária: Jesénia Oliveira Valente

Tesoureiro: André Miguel Marques Rebelo

8. Organização Contabilística

A Junta de Freguesia utiliza o programa informático /aplicação informática da Modula C “Pocal J – Regime Simplificado” que permite a elaboração de cabimentos, compromissos, liquidações, autorizações de pagamentos e pagamentos (Ciclo da despesa), liquidações e cobranças (Ciclo da Receita), requisições internas e externas, alterações e revisões orçamentais, PPI, reposições, movimentos bancários, folhas de caixa e resumos diários de tesouraria. Não são elaboradas demonstrações financeiras intercalares a não ser que solicitadas pelo executivo ou pela assembleia de freguesia. Os serviços de contabilidade encontram-se centralizados na secretaria da Junta de Freguesia.



António Soares
AR

Parte II

Relatório de gestão

1. Introdução

O relatório de gestão proporciona uma visão clara da situação financeira relativa ao exercício, demonstrando a eficiência na utilização dos meios afectos à concretização das actividades desenvolvidas pela autarquia e a eficácia na realização dos objectivos.

Nele estão claros a estrutura e evolução do orçamento da despesa por natureza económica, orgânica e por funções.

Os documentos que compõem a prestação de contas desta Freguesia são os previstos no SNC-AP, nomeadamente:

- ✓ **Resumo diario tesouraria**, comprovativos de saldo bancário a 31 de dezembro e reconciliações bancárias.
- ✓ **Mapa de fluxos de caixa e demonstração de desempenho orçamental**: mapas que discriminam as importâncias relativas aos recebimentos e pagamentos ocorridos no exercício, respeitantes à execução orçamental e a operações de tesouraria. Evidencia também os saldos da gerência anterior e para a gerência seguinte.
- ✓ **Mapas de demonstração de execução orçamental**: mapas que permitem o controlo da execução do orçamento (receita e despesa). A sua apresentação deve coincidir com a desagregação económica do orçamento. Na última coluna evidencia o grau de arrecadação da receita ou realização da despesa ocorrida no exercício.



Pedro Santos



Res. de B. B.

AR

- ✓ **Execução do plano plurianual de investimento:** são mapas que permitem o controlo da execução do plano plurianual de investimentos. Apresentam a comparação entre o montante previsto para os diversos projectos/acções, a sua execução e respectivo grau de execução.

- ✓ **Mapa de operações de tesouraria:** mapa que evidencia as cobranças que a autarquia realizou para entidades terceiras.

- ✓ **Relação nominal dos responsáveis:** mapa que descreve os eleitos que ocuparam lugares no órgão executivo da autarquia.

- ✓ **Relatório de gestão:** comentário à execução orçamental e financeira da autarquia no exercício



António Taveira

AL B.
78

2. Legalidade da despesa e da receita na Junta de Freguesia

Despesa

A conformidade legal da despesa não se encerra aos procedimentos tendentes à adjudicação.

Constituindo a inscrição orçamental a 1ª etapa de legalização da despesa, as duas etapas seguintes são o Cabimento e o Compromisso, este no momento da outorga (no caso de um concurso público) ou do simples envio de uma requisição externa (no caso de um ajuste direto).

A conformidade legal da despesa vai conhecer ainda 3 passos fundamentais:

- ✓ A validação do documento que suporta o débito do fornecedor (fatura);
- ✓ Liquidação (emissão da Ordem de Pagamento)
- ✓ Pagamento.

A falha de um ou vários destes passos é susceptível de provocar a ilegalidade da despesa e de conduzir à efectivação de responsabilidade financeira em sede da Lei de Organização e Processo do Tribunal de Contas (Lei 98/97, de 26 de agosto) ou da Lei dos crimes dos titulares de cargos políticos (Lei 34/87, de 16 de julho atualizada pela Lei 108/2001 de 28 de novembro).

Receita

A receita arrecadada tem de ter sido objeto de inscrição orçamental podendo, no entanto, o seu grau de execução ultrapassar os 100%.



António Gonçalves
AR N

3. Resumo dos fluxos de caixa

O ano de 2025 foi iniciado com o saldo de gerência no valor de **116.598,78 €**, respeitando a sua totalidade à gestão orçamental.

Durante o ano, foram arrecadados **401.305,72 €** de receitas e realizadas despesas no valor de **372.597,60 €**.

Relativamente às operações de tesouraria, os seus fluxos de entrada foram de 2.914,49 € e os de saída de 2.914,49 €.

Assim, o saldo de gerência no final do ano 2025 foi de **145.306,90 €**, respeitando a sua totalidade à gestão orçamental.



António Soares
F. Schete
 AL
 B
 R

4. Receita



Gráfico n.º 1

Capítulo	Designação	Valor	% Valor da receita
01	Impostos indirectos	4 628,61	1,15%
04	Taxas, multas e outras penalidades	10 009,02	2,49%
05	Rendimentos de propriedade	16 393,24	4,08%
06	Transferências correntes	213 530,95	53,21%
07	Venda de bens e serviços correntes	14 610,94	3,64%
08	Outras receitas correntes	0,00	0,00%
09	Venda de bens de investimento	13 230,00	3,30%
10	Transferências de capital	128 902,96	32,12%
15	Reposições não abatidas aos pagamentos	0,00	0,00%
TOTAL		401 305,72	100,00%

Quadro n.º 1

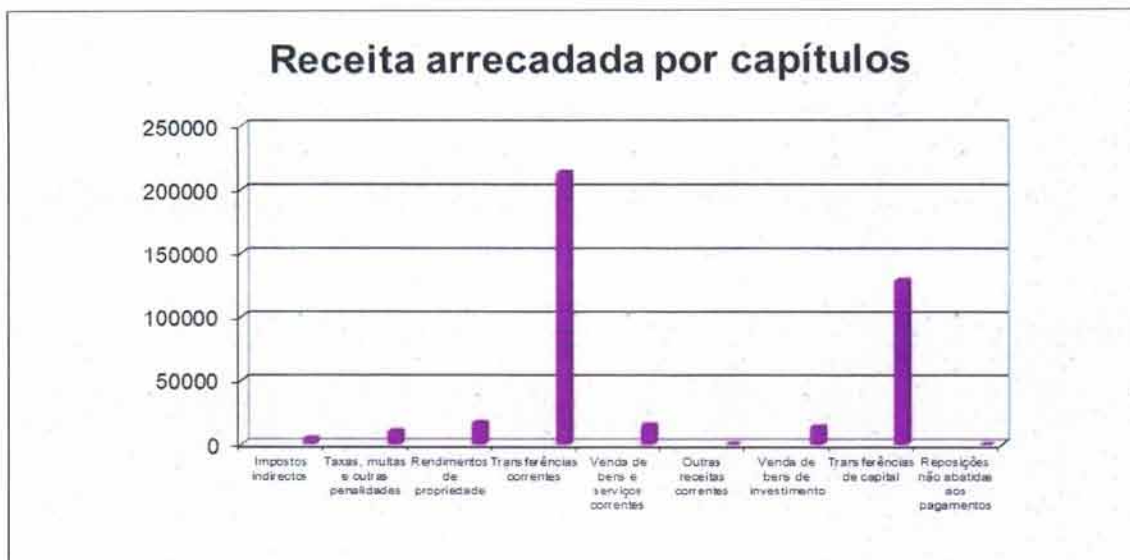

António Tavares

Francisco B...
AL B.
R

5. Despesa



Gráfico n.º 2

Agrupamento	Designação	Valor	% Valor da despesa
01	Despesas com o pessoal	113 097,50	30,35%
02	Aquisição de bens e serviços correntes	84 093,49	22,57%
04	Transferências correntes	52 969,76	14,22%
06	Outras despesas correntes	406,04	0,11%
07	Aquisição de bens de capital	122 030,81	32,75%
TOTAL		372 597,60	100,00%

Quadro n.º 2



[Handwritten signature]
[Handwritten signature]
Antonio Tavares
[Handwritten initials]

Documentos de Prestação de Contas

Ano financeiro de 2025

Documentos:

- ❖ Resumo diário tesouraria
- ❖ Reconciliações bancárias
- ❖ Extratos bancários

Freguesia de
Pardilhó

Concelho de Estarreja
NIF: 501111816

António Tavares

A.

Francisco
pe B.

RESUMO DA TESOURARIA DE 01/01/2025 A 31/12/2025

REFERÊNCIA AOS REGISTOS		SALDO DO DIA ANTERIOR	ENTRADA	SOMA	SAÍDA	SALDO PARA O DIA SEGUINTE
D	CAIXA: Numerário	500,00	36 527,18	37 027,18	36 505,28	521,90
I	CAIXA: Cheques e vales postais	0,00	0,00	0,00	0,00	0,00
S	CAIXA: Fundos de maneo	0,00	0,00	0,00	0,00	0,00
SUBTOTAL DE CAIXA		500,00	36 527,18	37 027,18	36 505,28	521,90
DEPÓSITOS EM INSTITUIÇÕES BANCÁRIAS						
	Novo Banco, S.A. CONTA Nº 624000010001	0,00	0,00	0,00	0,00	0,00
	Novo Banco, S.A. CONTA Nº 624000010001	0,00	0,00	0,00	0,00	0,00
	Novo Banco, S.A. CONTA Nº 000211237386	11 438,43	10 400,59	21 839,02	10 260,98	11 578,04
	Novo Banco, S.A. CONTA Nº 624000010001	104 660,35	398 598,05	503 258,40	370 051,44	133 206,96
	CAIXA GERAL DE DEPÓSITOS CONTA Nº 0291024726730	0,00	0,00	0,00	0,00	0,00
SUBTOTAL BANCÁRIO		116 098,78	408 998,64	525 097,42	380 312,42	144 785,00
TOTAL DE DISPONIBILIDADES		116 598,78	445 525,82	562 124,60	416 817,70	145 306,90
DOCUMENTOS		0,00	0,00	0,00	0,00	0,00
TOTAL DOS MOVIMENTOS DE TESOURARIA		116 598,78	445 525,82	562 124,60	416 817,70	145 306,90
OPERAÇÕES ORÇAMENTAIS		116 598,78	401 305,72	517 904,50	372 597,60	145 306,90
RETENÇÕES POR OPERAÇÕES ORÇAMENTAIS						
	RETENÇÕES SNC-AP	0,00	14 389,90	14 389,90	14 389,90	0,00
	RETENÇÕES OP.TESOURARIA		0,00			
	OPERAÇÕES DE TESOURARIA	0,00	2 914,49	2 914,49	2 914,49	0,00

Confirmo

Conferi

Visto

André Melo

António João da Silva Tavares

O Tesoureiro

O/A funcionário/a da contabilidade

O Presidente



JUNTA DE FREGUESIA DE PARDILHÓ

Reconciliação bancária

Patrícia Soares

Ano 2025

Banco: Novo Banco
IBAN: PT50 0007 0624 0000 0010 0014 5
Data referência da reconciliação: 31/12/2025

Patrícia Soares
Patrícia Soares
B.
22 74

NIF Fornecedor	Data		Tipo	Movimento	
	Banco	Contabilidade		Fornecedor	Valor
509107630	Transito	31/12/2025	TRF	ADRA	30,77
509107630	Transito	31/12/2025	TRF	ADRA	21,16
509107630	Transito	31/12/2025	TRF	ADRA	26,33
509107630	Transito	31/12/2025	TRF	ADRA	12,81
509107630	Transito	31/12/2025	TRF	ADRA	24,11
509107630	Transito	31/12/2025	TRF	ADRA	12,20
509773664	Transito	31/12/2025	TRF	PATRICIA E SERRA, LDA	479,70
507846044	Transito	31/12/2025	TRF	SE ELETRICIDADE	20,61
504615947	Transito	31/12/2025	TRF	MEO EMPRESAS	19,62
600084779	Transito	31/12/2025	TRF	AUTORIDADE TRIBUTÁRIA	234,00
600084779	Transito	31/12/2025	TRF	AUTORIDADE TRIBUTÁRIA	189,83
500715505	Transito	31/12/2025	TRF	SEGURANÇA SOCIAL (RETENÇÕES)	1 681,77
500715505	Transito	31/12/2025	TRF	SEGURANÇA SOCIAL (RETENÇÕES)	455,87
TOTAL					3 208,78

Descrição	Data		Tipo	Movimento	
	Banco	Contabilidade		Descrição	Valor
TOTAL					0,00

Descrição	Data		Tipo	Movimento	
	Banco	Contabilidade		Descrição	Valor
TOTAL					0,00

Descrição	Data		Tipo	Movimento	
	Banco	Contabilidade		Descrição	Valor
TOTAL					0,00

SALDO EXTRATO BANCÁRIO	136 415,74
A abater - Movimentos em trânsito	3 208,78
Sub total a abater	3 208,78
A somar - Receita mês atual, depositada mês seguinte	0,00
Sub total a somar	0,00
VALOR CGD RECONCILIADA	133 206,96

RESUMO DIARIO TESOURARIA	133 206,96
A abater - despesa a registar	0,00
Sub total a abater	0,00
A somar - receita a registar	0,00
Sub total a somar	0,00
RESUMO DIARIO TESOURARIA RECONCILIADO	133 206,96

Valor em divergência	0,00
-----------------------------	-------------

Verificado,

Presidente de Junta

Tesoureiro

Contabilidade

Em ___/___/___

Em ___/___/___

31/12/2025

PATRICIA & SERRA
Contabilidade e Suprimentos, Lda.
Contacto: 919 627 184
Email: patricia.serra@psl.pt



JUNTA DE FREGUESIA DE PARDILHÓ

Reconciliação bancária

António Gonçalves Ano 2025
Juscelino

Banco: Novo Banco
IBAN: PT50 0007 0000 0021 1237 3862 3
Data referência da reconciliação: 31/12/2025

Descrição	Data		Movimento		
	Banco	Contabilidade	Tipo	Descrição	Valor
TOTAL					0,00

Descrição	Data		Movimento		
	Banco	Contabilidade	Tipo	Descrição	Valor
TOTAL					0,00

Descrição	Data		Movimento		
	Banco	Contabilidade	Tipo	Descrição	Valor
TOTAL					0,00

Descrição	Data		Movimento		
	Banco	Contabilidade	Tipo	Descrição	Valor
TOTAL					0,00

SALDO EXTRATO BANCÁRIO					11 578,04
A abater - Movimentos em trânsito					0,00
Sub total a abater					0,00
A somar - Receita mês atual, depositada mês seguinte					0,00
Sub total a somar					0,00
VALOR CGD RECONCILIADA					11 578,04

RESUMO DIARIO TESOURARIA					11 578,04
A abater - despesa a registar					0,00
Sub total a abater					0,00
A somar - receita a registar					0,00
Sub total a somar					0,00
RESUMO DIARIO TESOURARIA RECONCILIADO					11 578,04

Valor em divergência					0,00
-----------------------------	--	--	--	--	-------------

Verificado,

Presidente de Junta

Tesoureiro

Contabilidade

Em ___/___/___

Em ___/___/___

31/12/2025

PATRICIA & SERNA
Contabilistas e Gestores,
Caminho 519 429 521
Email: patricia.serna@gmail.com

Data	Data Valor	Descritivo	Débito	Crédito	Saldo (Euros)
28.12.25	28.12.25	Trf Cred Intrab Online 622489313 P/ Henrique Da Silva Tavar	2.852,37		55.262,21
29.12.25	29.12.25	Trf Cred Intrab Online 622486637 P/ Dra. Sandra Maria De Al	507,55		54.754,66
29.12.25	29.12.25	Trf Cred Sepa+ Online 622483851 P/ Pedro Miguel Manarte	4.134,00		50.620,66
29.12.25	29.12.25	Trf Cred Sepa+ Online 622481351 P/ Aborridas	22.818,62		27.802,04
29.12.25	29.12.25	Trf Cred Sepa+ Online 622483046 P/ Albino Valente Moreir	1.323,80		26.478,24
29.12.25	29.12.25	Trf Cred Sepa+ Online 622483548 P/ O Concelho De Estarre	67,65		26.410,59
29.12.25	29.12.25	Trf Cred Sepa+ Online 622483729 P/ Edartis	98,10		26.312,49
29.12.25	29.12.25	Trf Cred Intrab Online 622485239 P/ Salome Marie Lopes Cond	40,50		26.271,99
29.12.25	29.12.25	Compra Cartão **** 035* Ovarmat Valega	191,10		26.080,89
29.12.25	29.12.25	Trf Cred Intrab Online 622721362 P/ Soares Resende & Costa	205,19		25.875,70
29.12.25	29.12.25	Trf Cred Sepa+ Online 622725300 P/ Gaporgal	50,00		25.825,70
29.12.25	29.12.25	Trf Cred Sepa+ Online 622724712 P/ Tiago Amador	358,75		25.466,95
29.12.25	29.12.25	Pag Estado Online 622723139 Referência 521800143256211	168,97		25.297,98
29.12.25	29.12.25	Pag Serv Edp Comercial-Comerc Online 622735805 20174	30,91		25.267,07
29.12.25	29.12.25	Trf Cred Sepa+ Online 622722253 P/ Beatriz Da Rocha And	112,00		25.155,07
29.12.25	29.12.25	Trf Cred Intrab Online 622720535 P/ Maria Cidalia Fonseca M	35,00		25.120,07
29.12.25	29.12.25	Pag Serv Nos Comunicacoes Sa Online 622735272 21579	105,50		25.014,57
30.12.25	30.12.25	Trf Cred Sepa+ De Ege Dgautlocaistal Func		2.389,19	27.403,76
30.12.25	30.12.25	Trf Cred Sepa+ De Municipio Estarreja		53.675,66	81.079,42
30.12.25	30.12.25	Trf Cred Sepa+ De Municipio Estarreja		116,38	81.195,80
30.12.25	30.12.25	Trf Cred Sepa+ De Municipio Estarreja		13.376,00	94.571,80
30.12.25	30.12.25	Trf Cred Sepa+ De Municipio Estarreja		4.134,00	98.705,80
30.12.25	30.12.25	Trf Cred Sepa+ De Municipio Estarreja		3.600,00	102.305,80
30.12.25	30.12.25	Trf Cred Sepa+ De Municipio Estarreja		19.806,38	122.112,18
30.12.25	30.12.25	Trf Cred Sepa+ De Municipio Estarreja		11.996,60	134.108,78
30.12.25	30.12.25	Trf Cred Sepa+ De Municipio Estarreja		2.066,94	136.175,72
30.12.25	30.12.25	Trf Cred Sepa+ De Anafre A Nacional Freguesias		102,00	136.277,72
30.12.25	30.12.25	Trf Cred Sepa+ Online 622814070 P/ Cecilio Valente	30,14		136.247,58
30.12.25	30.12.25	Trf Cred Sepa+ Online 622808140 P/ Ana Luisa Lopes Tavar	30,14		136.217,44
30.12.25	30.12.25	Trf Cred Sepa+ Online 622811743 P/ Maria De Fatima Valen	30,14		136.187,30
30.12.25	30.12.25	Trf Cred Intrab Online 622813681 P/ Enga. Carmen Joao Silva	30,14		136.157,16
30.12.25	30.12.25	Trf Cred Sepa+ Online 622811187 P/ Elisabete Costa	30,14		136.127,02
30.12.25	30.12.25	Trf Cred Intrab Online 622813309 P/ Eng Jose Carlos Da Cost	30,14		136.096,88
30.12.25	30.12.25	Trf Cred Sepa+ Online 622810385 P/ Ivone Bastos Reis	30,14		136.066,74
30.12.25	30.12.25	Trf Cred Sepa+ Online 622815207 P/ Raquel Matos	30,14		136.036,60
30.12.25	30.12.25	Trf Cred Sepa+ Online 622809683 P/ Beatriz Baptista Leit	30,14		136.006,46
30.12.25	31.12.25	Trf Cred Sepa+ Online 623104609 P/ Jaime Ruela De Pinho	80,00		135.926,46
31.12.25	31.12.25	Trf Cred Sepa+ De Agencia Funeraria De Ovar Lda		75,00	136.001,46
31.12.25	31.12.25	Depósito De Numerário		385,00	136.386,46
31.12.25	31.12.25	Depósito Moeda Metalica		29,28	136.415,74
		TOTAL	100.182,70	131.440,35	
01.01.26		SALDO CONTABILÍSTICO			136.415,74
		SALDO DISPONÍVEL			136.415,74
		SALDO AUTORIZADO			136.415,74

Handwritten: numerário salvos
Signature: Z. Garcia B.

Data	Data Valor	Descritivo	Débito	Crédito	Saldo (Euros)
30.12.25	30.12.25	Pag Serviços **** * 556* 21386 Ref 031116166	5,00		7.365,79
30.12.25	30.12.25	Pag Serviços **** * 556* 21386 Ref 031116172	5,00		7.360,79
30.12.25	30.12.25	Pag Serviços **** * 556* 21111 Ref 141709741	36,00		7.324,79
30.12.25	30.12.25	Pag Serviços **** * 556* 20459 Ref 302570308	10,00		7.314,79
30.12.25	30.12.25	Pag Serviços **** * 556* 21386 Ref 031116180	5,00		7.309,79
30.12.25	30.12.25	Pag Serviços **** * 556* 21111 Ref 142000566	25,00		7.284,79
30.12.25	30.12.25	Pag Serviços **** * 556* 22253 Ref 740216326	4,00		7.280,79
30.12.25	30.12.25	Pag Serviços **** * 556* 21386 Ref 031116365	5,00		7.275,79
30.12.25	30.12.25	Pag Serviços **** * 556* 21386 Ref 031117971	5,00		7.270,79
30.12.25	30.12.25	Pag Serviços **** * 556* 21386 Ref 031117744	5,00		7.265,79
30.12.25	30.12.25	Pag Serviços **** * 556* 20174 Ref 441523870	37,03		7.228,76
30.12.25	30.12.25	Pag Serviços **** * 556* 21386 Ref 031116140	5,00		7.223,76
30.12.25	30.12.25	Pag Serviços **** * 556* 21386 Ref 031116237	5,00		7.218,76
30.12.25	30.12.25	Pag Serviços **** * 556* 21386 Ref 031117815	5,00		7.213,76
30.12.25	30.12.25	Pag Serviços **** * 556* 21386 Ref 031116088	5,00		7.208,76
30.12.25	30.12.25	Pag Serviços **** * 556* 21159 Ref 060419845	18,57		7.190,19
30.12.25	30.12.25	Pag Serviços **** * 556* 21386 Ref 031116053	5,00		7.185,19
30.12.25	30.12.25	Pag Serviços **** * 556* 21386 Ref 031116202	5,00		7.180,19
30.12.25	30.12.25	Fecho Tpa 0000787290 Período N° 042			7.180,19
31.12.25	31.12.25	Depósito De Numerário		4.395,00	11.575,19
31.12.25	31.12.25	Depósito Moeda Metalica		2,85	11.578,04
TOTAL			7.210,34	8.001,94	
01.01.26	SALDO CONTABILÍSTICO				11.578,04
	SALDO DISPONÍVEL				11.578,04
	SALDO AUTORIZADO				11.578,04

DETALHE DO PATRIMÓNIO FINANCEIRO

DEPÓSITOS À ORDEM

	Nº Contrato	Moeda	Montante Descoberto Autorizado	TAN Descoberto Autorizado	Saldo (Moeda Original)	Saldo (Euros)
Do - Normal	000211237386	EUR	-	-	-	11.578,04
TOTAL em Euros						11.578,04



Autentico Sanchez

Base de Dados de Contas

Contas por Interveniante

B.

AL
JK

FALCETE-BALH

Critérios de Pesquisa: NIF/ NIPC: 501111816

Informação comunicada pela Instituição 7 - NOVO BANCO, S.A.

Nome/Denominação Social
JUNTA FREGUESIA PARDILHO

Morada 1

R PROF SAAVEDRA GUEDES, 17 CANEDO 3860-437 PARDILHO PORTUGAL

NIF/ NIPC
501111816

Referência Origem
BES-01561336

BI/ NIC/ CC

Outro documento - tipo

Outro documento - número

Morada 2

Data Nascimento
Nacionalidade
PRT

Data
Entidade

Pais

Número
PT50000700000021123738623
PT50000706240000001000145

Tipo
Depósito bancário
Depósito bancário

Subtipo
Depósito à ordem
Depósito à ordem

Abertura
2014-02-12
1998-10-10

Encerramento
Relação
Titular
Titular

Início
2014-02-12
1998-10-10
Fim

A informação prestada, extraída da Base de Dados de Contas (BCB) no momento em que a consulta foi efetuada, é da exclusiva responsabilidade das entidades que a tenham transmitido, cabendo-lhes proceder à sua atualização ou retificação. A BCB inclui informação sobre cofres e contas (bancárias, de crédito, de instrumentos financeiros e de pagamentos) e não abrange outros ativos e passivos financeiros, como por exemplo, certificados de aforro ou certificados de tesouro.

Os dados contidos na BCB encontram-se cobertos pelo sigilo bancário. O Banco de Portugal apenas está habilitado a facultar o acesso e utilização destes dados ao respetivo titular, bem como nas situações e para as finalidades expressamente previstas na lei.



António Tavares
AR

Documentos de Prestação de Contas

Ano financeiro de 2025

Documentos:

- ❖ Resumo dos fluxos de caixa
- ❖ Resumo dos recebimentos e pagamentos
- ❖ Demonstração de desempenho orçamental
- ❖ Recebimentos detalhados
- ❖ Pagamentos detalhados

Freguesia de
Pardilhó
Concelho de Estarreja
NIF: 501111816

António Tavares

[Handwritten signature]
Z. Arcef
B. J.

FLUXOS DE CAIXA DE 01/01/2025 ATÉ 31/12/2025

(Unidade: Euros)

Recebimentos			Pagamentos		
Saldo da gerência anterior		116 598,78	Despesas orçamentais		372 597,60
Execução orçamental	116 598,78		Correntes	250 566,79	
Operações de tesouraria ...	0,00		Capital	122 030,81	
Receitas orçamentais		401 305,72	Operações de tesouraria		2 914,49
Correntes	259 172,76		Saldo para a gerência seguinte		145 306,90
Capital	142 132,96		Execução orçamental	145 306,90	
Operações de tesouraria		2 914,49	Operações de tesouraria ...	0,00	
Total		520 818,99	Total		520 818,99

CONTAS DE ORDEM DE 01/01/2025 ATÉ 31/12/2025

Saldo da gerência anterior		0,00	Garantias e caucões acionadas .		0,00
Garantias e caucões	0,00		Garantias e caucões devolvidas		0,00
Recibos para cobrança			Receita virtual cobrada		
Garantias e caucões prestadas .		0,00	Receita virtual anulada		
Receita virtual liquidada			Saldo para a gerência seguinte		0,00
Total		0,00	Garantias e caucões	0,00	
			Recibos para cobrança		
			Total		0,00

Órgão executivo
Em 17 de Maio de 2026
António José dos Santos Tavares
André Reduto
J. S. Santos

Órgão deliberativo
Em ___ de ___ de ___



Freguesia de
Pardilhó
Concelho de Estarreja
NIF: 501111816

António Vasques Pág. n.º 1
AL
José João
J. B.

FLUXOS ORÇAMENTAIS (COBRANÇA)
RESUMO DAS RECEITAS COBRADAS
DE 01/01/25 ATÉ 31/12/25

APROVAÇÕES:
Executivo --/--/--
Deliberativo --/--/--

(Valores em Euros)

RECEITAS		
CLASSIFICAÇÃO ECONÓMICA	VALOR	%
RECEITAS CORRENTES		
01 IMPOSTOS DIRETOS	4 628,61	0,9
04 TAXAS, MULTAS E OUTRAS PENALIDADES:	10 009,02	1,9
05 RENDIMENTOS DA PROPRIEDADE:	16 393,24	3,2
06 TRANSFERÊNCIAS CORRENTES:	213 530,95	41,2
07 VENDA DE BENS E SERVIÇOS CORRENTES:	14 610,94	2,8
TOTAL DAS RECEITAS CORRENTES	259 172,76	50,0
RECEITAS DE CAPITAL		
09 VENDA DE BENS DE INVESTIMENTO:	13 230,00	2,6
10 TRANSFERÊNCIAS DE CAPITAL:	128 902,96	24,9
TOTAL DAS RECEITAS DE CAPITAL	142 132,96	27,4
OUTRAS RECEITAS		
16 SALDO DA GERÊNCIA ANTERIOR:	116 598,78	22,5
TOTAL DAS OUTRAS RECEITAS	116 598,78	22,5
TOTAL DAS RECEITAS	517 904,50	100,0



Freguesia de
Pardilhó
Concelho de Estarreja
NIF: 501111816

Pedro António Tavares Pág. n.º 1
AL
J. A. L. T. B. J.
B. J.

FLUXOS ORÇAMENTAIS (PAGAMENTO) RESUMO DAS DESPESAS PAGAS DE 01/01/25 ATÉ 31/12/25	APROVAÇÕES: Executivo --/--/-- Deliberativo --/--/--
---	--

(Valores em Euros)

DESPESAS		
CLASSIFICAÇÃO ECONÓMICA	VALOR	%
DESPESAS CORRENTES		
01 DESPESAS COM O PESSOAL:	113 097,50	30,4
02 AQUISIÇÃO DE BENS E SERVIÇOS:	84 093,49	22,6
04 TRANSFERÊNCIAS CORRENTES:	52 969,76	14,2
06 OUTRAS DESPESAS CORRENTES:	406,04	0,1
TOTAL DAS DESPESAS CORRENTES	250 566,79	67,2
DESPESAS DE CAPITAL		
07 AQUISIÇÃO DE BENS DE CAPITAL:	122 030,81	32,8
TOTAL DAS DESPESAS DE CAPITAL	122 030,81	32,8
TOTAL DAS DESPESAS	372 597,60	100,0



Freguesia de Pardilhó

Concelho de Estarreja
NIF: 501111816

Pág. n.º 1

António Vasquez

na

António Vasquez

Demonstração do Desempenho Orçamental de 01/01/2025 até 31/12/2025

Unidade: Euros

Código	Rubrica Descrição	Fontes de Financiamento (n)						n-1
		RP	RG	UE	Empr	Fundos Alheios	Total	
	Saldo de gerência anterior	116 598,78	0,00	0,00	0,00	0,00	116 598,78	135 822,70
	Operações orçamentais [1]	116 598,78	0,00	0,00	0,00	0,00	116 598,78	135 752,70
	Devolução do saldo oper. orçamentais	116 598,78	0,00	0,00	0,00	0,00	116 598,78	135 752,70
	Recebimento do saldo devolvido por terceiras entidades	0,00	0,00	0,00	0,00	0,00	0,00	0,00
	Operações de tesouraria [A]	0,00	0,00	0,00	0,00	0,00	0,00	70,00
	Receita corrente	259 172,76	0,00	0,00	0,00	0,00	259 172,76	228 798,79
R1	Receita fiscal	4 628,61	0,00	0,00	0,00	0,00	4 628,61	4 269,46
R11	Impostos diretos	4 628,61	0,00	0,00	0,00	0,00	4 628,61	4 269,46
R3	Taxas, multas e outras penalidades	10 009,02	0,00	0,00	0,00	0,00	10 009,02	7 870,76
R4	Rendimentos de propriedade	16 393,24	0,00	0,00	0,00	0,00	16 393,24	14 809,45
R5	Transferências e subsídios correntes	213 530,95	0,00	0,00	0,00	0,00	213 530,95	189 786,72
R51	Transferências correntes	213 530,95	0,00	0,00	0,00	0,00	213 530,95	189 786,72
R511	Administrações Públicas	198 480,95	0,00	0,00	0,00	0,00	198 480,95	189 656,48
R5111	Administração Central - Estado Português	198 480,95	0,00	0,00	0,00	0,00	198 480,95	189 656,48
R513	Outras	15 050,00	0,00	0,00	0,00	0,00	15 050,00	130,24
R6	Venda de bens e serviços	14 610,94	0,00	0,00	0,00	0,00	14 610,94	12 040,14
	Receita de capital	142 132,96	0,00	0,00	0,00	0,00	142 132,96	106 623,95
R8	Venda de bens de investimento	13 230,00	0,00	0,00	0,00	0,00	13 230,00	23 375,00
R9	Transferências e subsídios de capital	128 902,96	0,00	0,00	0,00	0,00	128 902,96	83 248,95
R91	Transferências de capital	128 902,96	0,00	0,00	0,00	0,00	128 902,96	83 248,95
R911	Administrações Públicas	128 902,96	0,00	0,00	0,00	0,00	128 902,96	83 248,95
R9115	Administração Local	128 902,96	0,00	0,00	0,00	0,00	128 902,96	83 248,95
	Receita efetiva [2]	401 305,72	0,00	0,00	0,00	0,00	401 305,72	335 427,34



Freguesia de Pardilhó

Concelho de Estarreja
NIF: 501111816

Pág. n.º 2

António Vasquez

AR

António Vasquez
K B.

Demonstração do Desempenho Orçamental de 01/01/2025 até 31/12/2025

Unidade: Euros

Código	Rubrica	Fontes de Financiamento (n)						n-1
		RP	RG	UE	Emprr	Fundos Alheios	Total	
	Receita não efetiva [3]	0,00	0,00	0,00	0,00	0,00	0,00	0,00
	Soma [4]=[1]+[2]+[3]	517 904,50	0,00	0,00	0,00	0,00	517 904,50	471 180,04
	Operações de tesouraria [B]	0,00	0,00	0,00	0,00	2 914,49	2 914,49	540,00
D1	Despesa corrente	250 566,79	0,00	0,00	0,00	0,00	250 566,79	237 811,90
D11	Despesas com o pessoal	113 097,50	0,00	0,00	0,00	0,00	113 097,50	123 651,46
D12	Remunerações certas e permanentes	90 995,80	0,00	0,00	0,00	0,00	90 995,80	95 971,33
D13	Abonos variáveis ou eventuais	2 876,26	0,00	0,00	0,00	0,00	2 876,26	3 986,44
D13	Segurança Social	19 225,44	0,00	0,00	0,00	0,00	19 225,44	23 693,69
D2	Aquisição de bens e serviços	84 093,49	0,00	0,00	0,00	0,00	84 093,49	72 458,69
D4	Transferências e subsídios correntes	52 969,76	0,00	0,00	0,00	0,00	52 969,76	41 384,89
D41	Transferências correntes	52 969,76	0,00	0,00	0,00	0,00	52 969,76	41 384,89
D411	Administrações Públicas	571,99	0,00	0,00	0,00	0,00	571,99	500,00
D4115	Administração Local	571,99	0,00	0,00	0,00	0,00	571,99	500,00
D412	Entidades do Setor Não Lucrativo	36 492,43	0,00	0,00	0,00	0,00	36 492,43	14 038,00
D413	Famílias	15 905,34	0,00	0,00	0,00	0,00	15 905,34	26 846,89
D5	Outras despesas correntes	406,04	0,00	0,00	0,00	0,00	406,04	316,86
D6	Despesa de capital	122 030,81	0,00	0,00	0,00	0,00	122 030,81	116 769,36
	Aquisição de bens de capital	122 030,81	0,00	0,00	0,00	0,00	122 030,81	116 769,36
	Despesa efetiva [5]	372 597,60	0,00	0,00	0,00	0,00	372 597,60	354 581,26
	Despesa não efetiva [6]	0,00	0,00	0,00	0,00	0,00	0,00	0,00



Freguesia de
Pardilhó

Concelho de Estarreja
NIF: 50111816

Pág. n.º 3

Rubião Soares

AL

F. M. Soares
R. B.

Demonstração do Desempenho Orçamental de 01/01/2025 até 31/12/2025

Unidade: Euros

Código	Rubrica	Fontes de Financiamento (n)						n-1
		RP	RG	UE	Enpr	Fundos Alheios	Total	
	Soma [7]=[5]+[6]	372 597,60	0,00	0,00	0,00	0,00	372 597,60	354 581,26
	Operações de tesouraria [C]	0,00	0,00	0,00	0,00	2 914,49	2 914,49	610,00
	Saldo para a gerência seguinte	145 306,90	0,00	0,00	0,00	0,00	145 306,90	116 598,78
	Operações orçamentais [8] = [4]-[7]	145 306,90	0,00	0,00	0,00	0,00	145 306,90	116 598,78
	Operações de tesouraria [D]=[A]+[B]-[C]	0,00	0,00	0,00	0,00	0,00	0,00	0,00
	Saldo global [2] - [5]	28 708,12	0,00	0,00	0,00	0,00	28 708,12	-19 153,92
	Despesa primária	372 597,60	0,00	0,00	0,00	0,00	372 597,60	354 581,26
	Saldo corrente	8 605,97	0,00	0,00	0,00	0,00	8 605,97	-9 013,11
	Saldo de capital	20 102,15	0,00	0,00	0,00	0,00	20 102,15	-10 145,41
	Saldo primário	28 708,12	0,00	0,00	0,00	0,00	28 708,12	-19 153,92
	Receita total [1] + [2] + [3]	517 904,50	0,00	0,00	0,00	0,00	517 904,50	471 180,04
	Despesa total [5] + [6]	372 597,60	0,00	0,00	0,00	0,00	372 597,60	354 581,26

Em ____ de _____ de _____
O Contabilista Público

Em ____ de _____ de _____
Órgão executivo

Freguesia de Pardilhó

Concelho de Estarreja
NIF: 501111816

An

Ass. B.
Ass. B.
Pág. n.º 1

Fluxos de Caixa por Classificação Económica
Recebimentos de 01/01/2025 até 31/12/2025

RUBRICAS		IMPORTÂNCIAS (Un.: Euros)			
CÓDIGOS	DESIGNAÇÃO				
RECEITAS CORRENTES					
01	IMPOSTOS DIRETOS				4628,61
01.02	Outros:			4628,61	
01.02.02	Imposto municipal sobre imóveis		4628,61		
04	TAXAS, MULTAS E OUTRAS PENALIDADES:				10009,02
04.01	Taxas:			10009,02	
04.01.23	Taxas específicas das autarquias locais:		10009,02		
04.01.23.01	Mercados e feiras	2616,50			
04.01.23.04	Animais	183,12			
04.01.23.99	Outras taxas específicas das autarquias locais	7209,40			
04.01.23.99.02	Taxa pela emissão do certificado de registo	2224,40			
04.01.23.99.09	Cemitérios	4985,00			
05	RENDIMENTOS DA PROPRIEDADE:				16393,24
05.02	Juros-Sociedades financeiras:			205,24	
05.02.01	Bancos e outras instituições financeiras		205,24		
05.10	Rendas:			16188,00	
05.10.03	Habitações		3500,00		
05.10.04	Edifícios		12688,00		
05.10.04.01	Lojas / Mercado	10866,50			
05.10.04.02	Edifício da antiga sede da Junta	1821,50			
06	TRANSFERÊNCIAS CORRENTES:				213530,95
06.01	Sociedades e quase-sociedades não financeiras:			15050,00	
06.01.02	Privadas		15050,00		
06.01.02.01	Donativos	15050,00			
06.03	Administração central:			198480,95	
06.03.01	Estado		198480,95		
06.03.01.04	Fundo de Financiamento das Freguesias	73839,00			
06.03.01.05	Artigo 38.º, n.º 8 da Lei n.º 73/2013	40558,00			
06.03.01.99	Outras	84083,95			
06.03.01.99.01	DGAL - reembolso meio tempo eleito local	10493,45			
06.03.01.99.02	Transferências de competências para autarquias locais	73156,00			
06.03.01.99.99	Outras transferências do estado	434,50			
07	VENDA DE BENS E SERVIÇOS CORRENTES:				14610,94
07.01	Venda de bens:			340,96	
07.01.99	Outros		340,96		
07.01.99.01	CTT - Venda de produtos	340,96			
07.02	Serviços:			14269,98	
07.02.01	Aluguer de espaços e equipamentos		3654,30		
07.02.09	Serviços específicos das autarquias		7126,68		
07.02.09.99	Outros	7126,68			
07.02.09.99.02	Protocolo CTT- Comissão sobre tráfego	5428,88			
07.02.09.99.03	Fotocópias, Fax, E-mail	1697,80			
07.02.99	Outros		3489,00		

Freguesia de
Pardilhó

Concelho de Estarreja

NIF: 501111816

Fluxos de Caixa por Classificação Económica
Recebimentos de 01/01/2025 até 31/12/2025

António Lourenço
Pág. n.º 2

RUBRICAS		IMPORTÂNCIAS (Un.: Euros)		
CÓDIGOS	DESIGNAÇÃO			
07.02.99.01	Eventos organizados ou apoiados pela Freguesia	3489,00		
	TOTAL DAS RECEITAS CORRENTES			259172,76
	RECEITAS DE CAPITAL			
09	VENDA DE BENS DE INVESTIMENTO:			13230,00
09.01	Terrenos:		13230,00	
09.01.10	Famílias		13230,00	
09.01.10.01	Cemitérios - concessão de terrenos e outros	13230,00		
10	TRANSFERÊNCIAS DE CAPITAL:			128902,96
10.05	Administração local:		128902,96	
10.05.01	Continente		128902,96	
10.05.01.01	Municípios- Contratos Interadministrativos	128902,96		
10.05.01.01.01	CM Estarreja - Contratos Interadministrativos	128902,96		
	TOTAL DAS RECEITAS DE CAPITAL			142132,96
	OUTRAS RECEITAS			
16	SALDO DA GERÊNCIA ANTERIOR:			116598,78
16.01	Saldo orçamental:		116598,78	
16.01.01	Na posse do serviço	116598,78		
	TOTAL DAS OUTRAS RECEITAS			116598,78
	TOTAL DAS RECEITAS			517904,50

Freguesia de Pardilhó

Concelho de Estarreja

NIF: 501111816

Fluxos de Caixa por Classificação Económica
Pagamentos de 01/01/2025 até 31/12/2025

António Soares

AL
José Carlos
Pág. n.º 1

RUBRICAS		IMPORTÂNCIAS (Un.: Euros)			
CÓDIGOS	DESIGNAÇÃO				
01	ADMINISTRAÇÃO LOCAL				372597,60
	DESPESAS CORRENTES				
01	DESPESAS COM O PESSOAL:				113097,50
01.01	Remunerações certas e permanentes:			90995,80	
01.01.01	Tit. órgãos de soberania e membros d'órgãos autárquicos		17515,95		
01.01.04	Pessoal dos quadros -Regime de contrato indiv. trabalho		55473,04		
01.01.04.01	Pessoal em funções	55473,04			
01.01.13	Subsidio de refeição		6342,00		
01.01.14	Subsidios de Férias e de Natal		11664,81		
01.02	Abonos variáveis ou eventuais:			2876,26	
01.02.02	Horas extraordinárias		278,28		
01.02.05	Abono para falhas		1784,20		
01.02.13	Outros suplementos e prémios		813,78		
01.02.13.03	Senhas de Presença	813,78			
01.03	Segurança social:			19225,44	
01.03.05	Contribuições para a segurança social			18190,23	
01.03.05.02	RCTFP- Seg Soc Func Públicos	18179,37			
01.03.05.02.02	Segurança social - Regime geral	18179,37			
01.03.05.03	Outros	10,86			
01.03.05.03.01	Contribuição sobre os trabalhadores independentes	10,86			
01.03.09	Seguros			1035,21	
01.03.09.01	Seguros Acidentes no Trabalho e Doenças Profissionais .	1035,21			
02	AQUISIÇÃO DE BENS E SERVIÇOS:				84093,49
02.01	Aquisição de bens:			13318,49	
02.01.02	Combustíveis e lubrificantes		1651,40		
02.01.02.01	Gasolina	440,65			
02.01.02.02	Gasóleo	880,80			
02.01.02.99	Outros combustíveis e lubrificantes	329,95			
02.01.04	Limpeza e higiene		850,53		
02.01.05	Alimentação - Refeições confeccionadas		4765,22		
02.01.06	Alimentação - Gêneros para confeccionar		200,49		
02.01.07	Vestuário e artigos pessoais		105,63		
02.01.08	Material de escritório		831,87		
02.01.15	Prémios, condecorações e ofertas		1050,61		
02.01.16	Material para venda		275,64		
02.01.16.03	Outras	275,64			
02.01.17	Ferramentas e utensílios		1200,46		
02.01.19	Artigos honoríficos e de decoração		1490,78		
02.01.21	Outros bens		895,86		
02.01.21.01	Materiais para as pequenas reparações e conservações ..	895,86			
02.02	Aquisição de serviços:			70775,00	
02.02.01	Encargos das instalações		6672,06		
02.02.02	Limpeza e higiene		20588,50		
02.02.03	Conservação de bens		877,90		
02.02.09	Comunicações		1791,67		

Freguesia de Pardilhó

Concelho de Estarreja

NIF: 501111816

António Cavaleiro

Fluxos de Caixa por Classificação Económica
Pagamentos de 01/01/2025 até 31/12/2025

José L. Tr. L. L.
Pág. n.º 2

RUBRICAS		IMPORTÂNCIAS (Un.: Euros)		
CÓDIGOS	DESIGNAÇÃO			
02.02.12	Seguros		1109,29	
02.02.14	Estudos, pareceres, projetos e consultadoria		2833,92	
02.02.17	Publicidade		453,00	
02.02.18	Vigilância e segurança		255,84	
02.02.19	Assistência técnica		1777,27	
02.02.20	Outros trabalhos especializados		17109,29	
02.02.25	Outros serviços		17306,26	
02.02.25.01	Eventos organizados ou apoiados pela Junta de Freguesia	17152,79		
02.02.25.99	Outros serviços	153,47		
04	TRANSFERÊNCIAS CORRENTES:			52969,76
04.05	Administração local:		571,99	
04.05.01	Continente		571,99	
04.05.01.05	Associações de freguesias	571,99		
04.07	Instituições sem fins lucrativos:		36492,43	
04.07.01	Instituições sem fins lucrativos		36492,43	
04.08	Famílias:		15905,34	
04.08.02	Outras		15905,34	
04.08.02.01	Programas ocupacionais	14084,49		
04.08.02.02	Apoios Sociais	1820,85		
06	OUTRAS DESPESAS CORRENTES:			406,04
06.02	Diversas:		406,04	
06.02.03	Outras		406,04	
06.02.03.04	Serviços bancários	233,75		
06.02.03.05	Despesas Diversas	172,29		
	TOTAL DAS DESPESAS CORRENTES DO ÓRGÃO 01			250566,79
	DESPESAS DE CAPITAL			
07	AQUISIÇÃO DE BENS DE CAPITAL:			122030,81
07.01	Investimentos:		122030,81	
07.01.02	Habitacões		2312,08	
07.01.02.03	Reparação e beneficiação	2312,08		
07.01.02.03.01	Projeto Habitação Freguesias	2312,08		
07.01.03	Edifícios		8044,55	
07.01.03.01	Edifícios	8044,55		
07.01.04	Construções diversas		111016,53	
07.01.04.01	Arruamentos, obras espaço público e outras construções	102902,54		
07.01.04.05	Parques e jardins	495,00		
07.01.04.12	Cemitérios	7618,99		
07.01.09	Equipamento administrativo		657,65	
	TOTAL DAS DESPESAS DE CAPITAL DO ÓRGÃO 01			122030,81
	TOTAL GERAL DAS DESPESAS			372597,60



AL
J. A. L. F. B.
D. P.
António Tavares

Documentos de Prestação de Contas

Ano financeiro de 2025

Documentos:

- ❖ Demonstração de execução orçamental da receita
- ❖ Demonstração de execução orçamental da despesa



Freguesia de
Pardilhó

Concelho de Estarreja
NIF: 501111816

Demonstração de Execução Orçamental da Receita de 01/01/2025 até 31/12/2025

Euros

Rubrica	Classificação económica	Descrição	Previsões autorizadas	Receitas por cobrar de períodos anteriores	Receitas Líquidas	Liquidações anuladas	Receitas cobradas brutas	Reembolsos e restituições		Períodos anteriores	Receitas cobradas líquidas		Receitas por cobrar no final do período	Grau de execução orçamental	
								Emiitidos	pagos		Período corrente	Total		Períodos anteriores	Período corrente
			(1)	(2)	(3)	(4)	(5)	(6)	(7)	(8)	(9)	(10) = (5) - (7)	(11)	(12)	(13)
		RECEITAS CORRENTES													
01		IMPOSTOS DIRETOS	4 500,00	0,00	4 628,61	0,00	4 628,61	0,00	0,00	2,00	4 628,61	4 628,61	0,00	0,01	102,91
01.02		Outros:	4 500,00	0,00	4 628,61	0,00	4 628,61	0,00	0,00	2,00	4 628,61	4 628,61	0,00	0,01	102,91
01.02.01		Imposto municipal sobre imóveis	4 500,00	0,00	4 628,61	0,00	4 628,61	0,00	0,00	2,00	4 628,61	4 628,61	0,00	0,01	102,91
04		TAXAS, MULTAS E OUTRAS PENALIDADES:	7 330,00	0,00	10 009,02	0,00	10 009,02	0,00	0,00	2,00	10 009,02	10 009,02	0,00	0,01	136,93
04.01		Taxas:	7 330,00	0,00	10 009,02	0,00	10 009,02	0,00	0,00	2,00	10 009,02	10 009,02	0,00	0,01	136,93
04.01.23		Taxas específicas das autarquias locais	7 230,00	0,00	10 009,02	0,00	10 009,02	0,00	0,00	2,00	10 009,02	10 009,02	0,00	0,01	138,41
04.01.23.01		Mercados e feiras	280,00	0,00	2 616,50	0,00	2 616,50	0,00	0,00	2,00	2 616,50	2 616,50	0,00	0,01	201,49
04.01.23.02		Animais	150,00	0,00	183,12	0,00	183,12	0,00	0,00	2,00	183,12	183,12	0,00	0,01	121,11
04.01.23.03		Outras taxas específicas das autarquias	800,00	0,00	7 209,40	0,00	7 209,40	0,00	0,00	2,00	7 209,40	7 209,40	0,00	0,01	121,33
04.01.23.03.02		Taxa pela emissão do certificado de reg	2 850,00	0,00	2 324,40	0,00	2 324,40	0,00	0,00	2,00	2 324,40	2 324,40	0,00	0,01	83,93
04.01.23.03.03		Cemitérios	150,00	0,00	4 985,00	0,00	4 985,00	0,00	0,00	2,00	4 985,00	4 985,00	0,00	0,01	158,21
04.01.23		Taxas diversas	100,00	0,00	2,00	0,00	2,00	0,00	0,00	2,00	2,00	2,00	0,00	0,01	0,01
05		RENDIMENTOS DA PROPRIEDADE:	15 340,00	0,00	16 393,24	0,00	16 393,24	0,00	0,00	2,00	16 393,24	16 393,24	0,00	0,01	106,91
05.02		Juros-Sociedades financeiras:	100,00	0,00	205,24	0,00	205,24	0,00	0,00	2,00	205,24	205,24	0,00	0,01	205,24
05.02.01		Bancos e outras instituições financeiras	100,00	0,00	205,24	0,00	205,24	0,00	0,00	2,00	205,24	205,24	0,00	0,01	205,24
05.19		Ferendas:	15 240,00	0,00	16 188,00	0,00	16 188,00	0,00	0,00	2,00	16 188,00	16 188,00	0,00	0,01	106,21
05.19.01		Habitacões	2 640,00	0,00	3 500,30	0,00	3 500,30	0,00	0,00	2,00	3 500,30	3 500,30	0,00	0,01	132,62
05.19.02		Edifícios	12 600,00	0,00	12 687,70	0,00	12 687,70	0,00	0,00	2,00	12 687,70	12 687,70	0,00	0,01	100,71
05.19.04.01		Lojas / Mercado	10 600,00	0,00	10 866,50	0,00	10 866,50	0,00	0,00	2,00	10 866,50	10 866,50	0,00	0,01	102,53
05.19.04.02		Edifício da antiga sede da Junta	2 000,00	0,00	1 821,50	0,00	1 821,50	0,00	0,00	2,00	1 821,50	1 821,50	0,00	0,01	91,11
06		TRANSFERÊNCIAS CORRENTES:	230 410,00	0,00	233 530,95	0,00	233 530,95	0,00	0,00	2,00	233 530,95	233 530,95	0,00	0,01	92,74
06.01		Sociedades e quase-sociedades não finan	12 000,00	0,00	15 950,00	0,00	15 950,00	0,00	0,00	2,00	15 950,00	15 950,00	0,00	0,01	100,39
06.01.02		Privadas	12 000,00	0,00	15 950,00	0,00	15 950,00	0,00	0,00	2,00	15 950,00	15 950,00	0,00	0,01	100,39
06.01.05.01		Donativos	15 000,00	0,00	15 050,00	0,00	15 050,00	0,00	0,00	2,00	15 050,00	15 050,00	0,00	0,01	100,39
06.03		Administração central:	210 110,00	0,00	198 480,95	0,00	198 480,95	0,00	0,00	2,00	198 480,95	198 480,95	0,00	0,01	94,53
06.03.01		Estado	188 570,00	0,00	198 480,95	0,00	198 480,95	0,00	0,00	2,00	198 480,95	198 480,95	0,00	0,01	103,74
06.03.01.04		Fundo de Financiamento das Freguesias	73 859,00	0,00	73 859,00	0,00	73 859,00	0,00	0,00	2,00	73 859,00	73 859,00	0,00	0,01	100,00
06.03.01.05		Artigo 38.º, n.º 8 da Lei n.º 73/2013	40 558,00	0,00	40 558,00	0,00	40 558,00	0,00	0,00	2,00	40 558,00	40 558,00	0,00	0,01	100,00
06.03.01.98		Outras	75 176,00	0,00	84 083,95	0,00	84 083,95	0,00	0,00	2,00	84 083,95	84 083,95	0,00	0,01	111,83
06.03.21.99.01		DGAL - reembolso meio tempo eleito loca	8 210,00	0,00	10 493,45	0,00	10 493,45	0,00	0,00	2,00	10 493,45	10 493,45	0,00	0,01	127,83
06.03.21.99.02		Transferências de competências para aut	66 866,00	0,00	73 156,30	0,00	73 156,30	0,00	0,00	2,00	73 156,30	73 156,30	0,00	0,01	103,49
06.03.31.99.99		Outras transferências do estado	20 537,00	0,00	2 000,00	0,00	2 000,00	0,00	0,00	2,00	2 000,00	2 000,00	0,00	0,01	434,53
06.03.38		Subs Prot. Fam. e pol. ativas Emp. e FP	4 305,00	0,00	2 000,00	0,00	2 000,00	0,00	0,00	2,00	2 000,00	2 000,00	0,00	0,01	0,00
06.05		Administração local:	4 300,00	0,00	2 000,00	0,00	2 000,00	0,00	0,00	2,00	2 000,00	2 000,00	0,00	0,01	0,00
06.05.01		Continente	4 300,00	0,00	2 000,00	0,00	2 000,00	0,00	0,00	2,00	2 000,00	2 000,00	0,00	0,01	0,00
06.05.01.01		Municípios - acordos de Execução	4 200,00	0,00	2 000,00	0,00	2 000,00	0,00	0,00	2,00	2 000,00	2 000,00	0,00	0,01	0,00
06.05.01.01.01		CM estarreja - acordos de execução	4 200,00	0,00	2 000,00	0,00	2 000,00	0,00	0,00	2,00	2 000,00	2 000,00	0,00	0,01	0,00
06.05.01.01.99		CM Estarreja - outras transferências	1 000,00	0,00	2 000,00	0,00	2 000,00	0,00	0,00	2,00	2 000,00	2 000,00	0,00	0,01	0,00
06.08		Famílias:	1 000,00	0,00	2 000,00	0,00	2 000,00	0,00	0,00	2,00	2 000,00	2 000,00	0,00	0,01	0,00
06.08.01		Famílias	1 000,00	0,00	2 000,00	0,00	2 000,00	0,00	0,00	2,00	2 000,00	2 000,00	0,00	0,01	0,00
06.08.01.04		Donativos	1 000,00	0,00	2 000,00	0,00	2 000,00	0,00	0,00	2,00	2 000,00	2 000,00	0,00	0,01	0,00

Autêntico
Pág. n.º 1
NR
Juscelino
R.D.



Freguesia de
Pardilhó

Concelho de Estarreja
NIF: 50111816

António Soares

M

Fernando
R.D.

Euros

Demonstração de Execução Orçamental da Receita de 01/01/2025 até 31/12/2025

Rubrica	Classificação económica Descrição	Previsões originais (1)	Receitas por cobrar de períodos anteriores (2)	Receitas liquidadas (3)	Liquidações anuladas (4)	Receitas cobradas brutas (5)	Reembolsos e restituições		Receitas cobradas líquidas (6)=(5)-(7)-(8)		Remotas por cobrar no final do período (11)	Grau de execução orçamental	
							Emitidos (6)	Pagos (7)	Períodos anteriores (8)	Total (9)=(5)-(7)-(8)		Períodos anteriores (12)	Período corrente (13)
07	VENDA DE BENS E SERVIÇOS CORRENTES:	12 700,00	0,00	12 613,94	0,00	14 810,24	0,00	0,00	14 810,24	0,00	0,00	0,00	108,61
07.01	Venda de bens:	500,00	0,00	492,56	0,00	340,36	0,00	0,00	340,36	0,00	0,00	0,00	68,26
07.01.39	Outros	500,00	0,00	340,36	0,00	340,36	0,00	0,00	340,36	0,00	0,00	0,00	68,26
07.01.39.31	CTT - Venda de produtos	500,00	0,00	340,36	0,00	340,36	0,00	0,00	340,36	0,00	0,00	0,00	68,26
07.02	Serviços:	13 200,00	0,00	12 121,38	0,00	14 469,88	0,00	0,00	14 469,88	0,00	0,00	0,00	66,25
07.02.21	Aluguer de espaços e equipamentos	3 000,00	0,00	2 654,30	0,00	3 654,30	0,00	0,00	3 654,30	0,00	0,00	0,00	108,14
07.02.21	Serviços especiais das autarquias	2 000,00	0,00	1 226,68	0,00	1 226,68	0,00	0,00	1 226,68	0,00	0,00	0,00	121,84
07.02.21.99	Outros	1 000,00	0,00	427,62	0,00	427,62	0,00	0,00	427,62	0,00	0,00	0,00	137,14
07.02.21.99.01	Telefone público	100,00	0,00	0,00	0,00	0,00	0,00	0,00	0,00	0,00	0,00	0,00	0,00
07.02.21.99.02	Protocolo CTT - Comissão sobre tráfego	0,00	0,00	5 428,88	0,00	5 428,88	0,00	0,00	5 428,88	0,00	0,00	0,00	108,61
07.02.21.99.03	Fotocópias, Fax, E-mail	100,00	0,00	1 697,80	0,00	1 697,80	0,00	0,00	1 697,80	0,00	0,00	0,00	129,81
07.02.21.99.04	Outros	0,00	0,00	3 489,00	0,00	3 489,00	0,00	0,00	3 489,00	0,00	0,00	0,00	69,81
07.02.21.99.05	Eventos organizados ou apoiados pela Fr	0,00	0,00	3 489,00	0,00	3 489,00	0,00	0,00	3 489,00	0,00	0,00	0,00	69,81
08	OUTRAS RECEITAS CORRENTES:	100,00	0,00	3,00	0,00	0,00	0,00	0,00	0,00	0,00	0,00	0,00	0,00
08.01	Outras:	100,00	0,00	3,00	0,00	0,00	0,00	0,00	0,00	0,00	0,00	0,00	0,00
08.01.39	Outras	100,00	0,00	3,00	0,00	0,00	0,00	0,00	0,00	0,00	0,00	0,00	0,00
08.01.39.39	Diversas	100,00	0,00	3,00	0,00	0,00	0,00	0,00	0,00	0,00	0,00	0,00	0,00
	TOTAL DAS RECEITAS CORRENTES	27 380,00	0,00	25 972,76	0,00	25 972,76	0,00	0,00	25 972,76	0,00	0,00	0,00	88,51
	RECEITAS DE CAPITAL												
09	VENDA DE BENS DE INVESTIMENTO:	20 000,00	0,00	13 235,00	0,00	13 230,00	0,00	0,00	13 230,00	0,00	0,00	0,00	66,11
09.01	Terreno:	20 000,00	0,00	13 235,00	0,00	13 230,00	0,00	0,00	13 230,00	0,00	0,00	0,00	66,11
09.01.10	Famílias	20 000,00	0,00	13 235,00	0,00	13 230,00	0,00	0,00	13 230,00	0,00	0,00	0,00	66,11
09.01.10.31	Cemitérios - concessão de terrenos e ou	20 000,00	0,00	13 235,00	0,00	13 230,00	0,00	0,00	13 230,00	0,00	0,00	0,00	66,11
10	TRANSFERÊNCIAS DE CAPITAL:	200 000,00	0,00	128 902,96	0,00	128 902,96	0,00	0,00	128 902,96	0,00	0,00	0,00	66,45
10.04	Administração local:	200 000,00	0,00	128 902,96	0,00	128 902,96	0,00	0,00	128 902,96	0,00	0,00	0,00	66,45
10.04.21	Contínente	200 000,00	0,00	128 902,96	0,00	128 902,96	0,00	0,00	128 902,96	0,00	0,00	0,00	66,45
10.04.21.31	Municípios-Contratos Interadministrati	200 000,00	0,00	128 902,96	0,00	128 902,96	0,00	0,00	128 902,96	0,00	0,00	0,00	66,45
10.04.21.31.01	CM Estarreja - Contratos Interadministr	200 000,00	0,00	128 902,96	0,00	128 902,96	0,00	0,00	128 902,96	0,00	0,00	0,00	66,45
	TOTAL DAS RECEITAS DE CAPITAL	220 000,00	0,00	142 132,96	0,00	142 132,96	0,00	0,00	142 132,96	0,00	0,00	0,00	69,61
11	OUTRAS RECEITAS												
11.01	REPOSIÇÕES NÃO ABATIDAS NOS PAGAMENTOS:	100,00	0,00	0,00	0,00	0,00	0,00	0,00	0,00	0,00	0,00	0,00	0,00
11.01.01	Reposições não abatidas nos pagamentos:	100,00	0,00	0,00	0,00	0,00	0,00	0,00	0,00	0,00	0,00	0,00	0,00
11.01.01.01	Reposições não abatidas nos pagamentos	100,00	0,00	0,00	0,00	0,00	0,00	0,00	0,00	0,00	0,00	0,00	0,00
11.01.01.01.01	SALDO DA GRENÇA ANTERIOR:	116 598,78	0,00	116 598,78	0,00	116 598,78	0,00	0,00	116 598,78	0,00	0,00	0,00	100,00
11.01.01.01.01.01	Saldo orçamental:	116 598,78	0,00	116 598,78	0,00	116 598,78	0,00	0,00	116 598,78	0,00	0,00	0,00	100,00
11.01.01.01.01.01.01	Na posse do serviço	116 598,78	0,00	116 598,78	0,00	116 598,78	0,00	0,00	116 598,78	0,00	0,00	0,00	100,00



Freguesia de
Pardilhó

Concelho de Estarreja
NIF: 501111816

AL

F. Sáez
re B.

Euros

Demonstração de Execução Orçamental da Receita de 01/01/2025 até 31/12/2025

Rubrica	Classificação económica		Previsões corrigidas de períodos anteriores (1)	Receitas por cobrar de períodos anteriores (2)	Receitas líquidas (3)	Liquidações anuladas (4)	Receitas cobradas brutas (5)	Reembolsos e restituições		Receitas cobradas líquidas		Receitas por cobrar no final do período (11)	Grau de execução orçamental	
	Descrição	Emissões (6)						Pagos (7)	Períodos anteriores (8)	Período corrente (9)	Total (10) = (5) - (7)		Períodos anteriores (12)	Período corrente (13)
	TOTAL DAS OUTRAS RECEITAS		116 698,78	0,00	116 698,78	0,00	116 698,78	0,00	0,00	116 698,78	0,00	0,00	0,00	99,91
	Total		606 078,78	0,00	606 078,78	0,00	606 078,78	0,00	0,00	606 078,78	0,00	0,00	0,00	85,21

- (2) Total de receitas com valor superior a 0, referente a anos anteriores.
- (3) Total de receitas com valor superior a 0, inscritas no período de 01/01/2025 até 31/12/2025.
- (4) Total de receitas com valor inferior a 0, inscritas no período de 01/01/2025 até 31/12/2025, não pagas e que a guia estomada não esteja paga.
- (5) Total de receitas com valor superior a 0, cobradas no período de 01/01/2025 até 31/12/2025.
- (6) Total de receitas com valor inferior a 0, referente a anos anteriores ou que a guia estomada esteja paga.
- (7) Total de receitas com valor inferior a 0, pagas no período de 01/01/2025 até 31/12/2025.
- (8) Total de receitas, cobradas/pagas no período de 01/01/2025 até 31/12/2025, referente a anos anteriores.
- (9) Total de receitas, inscritas e cobradas/pagas no período de 01/01/2025 até 31/12/2025.

- (11) = (2) + (3) - (4) - (5).
- (12) (percentagem) = (8) / (1) x 100.
- (13) (percentagem) = (9) / (1) x 100.

Em ____ de _____ de _____
O Contabilista Público

Órgão executivo
Em 17 de Novembro de 2026
Autarquia Fiscal do Silveiro Tamariz
André Ribeiro



Freguesia de Pardilhó

Concelho de Estarreja
NIF: 501111816

Autógrafa Tavares

AC

Assineta da B. B. B.

Demonstração de Execução Orçamental da Despesa de 01/01/2025 até 31/12/2025

Euros

Rubrica	Classificação económica Descrição	Despesas por períodos anteriores		Dotações atribuídas	Cabimentos	Compromissos	Obrigações	Despesas pagas líquidas de reposições		Compromissos a tratar	Obrigações por pagar	Grau de execução orçamental	
		(1)	(2)					(3)	(4)			(5)	(6)
01	ADMINISTRAÇÃO LOCAL	0,00	604 078,76	372 597,60	372 597,60	372 597,60	372 597,60	0,00	372 597,60	0,00	0,00	0,00	61,31
	DESPESAS CORRENTES												
01	DESPESAS COM O PESSOAL:	0,00	127 000,00	113 087,50	113 087,50	113 087,50	113 087,50	0,00	113 087,50	0,00	0,00	0,00	89,83
01.01	Remunerações certas e permanentes:	0,00	98 985,00	90 995,80	90 995,80	90 995,80	90 995,80	0,00	90 995,80	0,00	0,00	0,00	91,93
01.01.01	Tit. órgãos de soberania e membros d'org	0,00	17 520,00	1 511,95	1 511,95	1 511,95	1 511,95	0,00	1 511,95	0,00	0,00	0,00	100,00
01.01.04	Pessoal em funções	0,00	59 570,00	55 473,04	55 473,04	55 473,04	55 473,04	0,00	55 473,04	0,00	0,00	0,00	92,58
01.01.05.01	Pessoal em funções	0,00	59 570,00	55 473,04	55 473,04	55 473,04	55 473,04	0,00	55 473,04	0,00	0,00	0,00	92,58
01.01.07	Pessoal em regime de tarefa ou avença	0,00	100,00	0,00	0,00	0,00	0,00	0,00	0,00	0,00	0,00	0,00	0,00
01.01.12	Suplementos e prémios:	0,00	2 080,00	0,00	0,00	0,00	0,00	0,00	0,00	0,00	0,00	0,00	0,00
01.01.12.01	Subsidio de insalubridade, penosidade e r	0,00	2 080,00	0,00	0,00	0,00	0,00	0,00	0,00	0,00	0,00	0,00	0,00
01.01.13	Subsidios de férias e de Natal	0,00	7 650,00	0,00	0,00	0,00	0,00	0,00	0,00	0,00	0,00	0,00	0,00
01.01.14	Abonos variáveis ou eventuais:	0,00	11 665,00	6 342,00	6 342,00	6 342,00	6 342,00	0,00	6 342,00	0,00	0,00	0,00	54,36
01.02	Horas extraordinárias	0,00	8 015,00	2 876,26	2 876,26	2 876,26	2 876,26	0,00	2 876,26	0,00	0,00	0,00	35,89
01.02.02	Abono para faltas	0,00	2 000,00	278,28	278,28	278,28	278,28	0,00	278,28	0,00	0,00	0,00	13,91
01.02.13	Outros suplementos e prémios	0,00	2 200,00	1 784,20	1 784,20	1 784,20	1 784,20	0,00	1 784,20	0,00	0,00	0,00	80,19
01.02.13.03	Senhas de presença	0,00	815,00	815,78	815,78	815,78	815,78	0,00	815,78	0,00	0,00	0,00	99,61
01.03	Segurança social:	0,00	23 000,00	19 225,44	19 225,44	19 225,44	19 225,44	0,00	19 225,44	0,00	0,00	0,00	83,61
01.03.05	Contribuições para a segurança social	0,00	23 000,00	19 225,44	19 225,44	19 225,44	19 225,44	0,00	19 225,44	0,00	0,00	0,00	83,61
01.03.05.01	Assistência na Doença Func Publicos (ADSE	0,00	100,00	0,00	0,00	0,00	0,00	0,00	0,00	0,00	0,00	0,00	0,00
01.03.05.02	RCFSA- Seg Soc Func Publicos	0,00	20 800,00	18 170,37	18 170,37	18 170,37	18 170,37	0,00	18 170,37	0,00	0,00	0,00	87,43
01.03.05.02.02	Segurança social - Regime geral	0,00	20 800,00	18 170,37	18 170,37	18 170,37	18 170,37	0,00	18 170,37	0,00	0,00	0,00	87,43
01.03.05.03	Contribuição sobre os trabalhadores indep	0,00	100,00	10,86	10,86	10,86	10,86	0,00	10,86	0,00	0,00	0,00	10,86
01.03.05.03.01	Seguros	0,00	100,00	10,86	10,86	10,86	10,86	0,00	10,86	0,00	0,00	0,00	10,86
01.03.05.03.01	Seguros Acidentes no Trabalho e Doenças P	0,00	2 000,00	1 035,21	1 035,21	1 035,21	1 035,21	0,00	1 035,21	0,00	0,00	0,00	51,78
02	AQUIZIÇÃO DE BENS E SERVIÇOS:	0,00	105 128,75	84 093,49	84 093,49	84 093,49	84 093,49	0,00	84 093,49	0,00	0,00	0,00	79,98
02.01	Aquisição de bens:	0,00	18 228,75	13 318,49	13 318,49	13 318,49	13 318,49	0,00	13 318,49	0,00	0,00	0,00	73,05
02.01.02	Combustíveis e lubrificantes	0,00	3 000,00	1 651,40	1 651,40	1 651,40	1 651,40	0,00	1 651,40	0,00	0,00	0,00	55,04
02.01.02.01	Gasolina	0,00	3 000,00	1 651,40	1 651,40	1 651,40	1 651,40	0,00	1 651,40	0,00	0,00	0,00	55,04
02.01.02.02	Gasóleo	0,00	500,00	440,55	440,55	440,55	440,55	0,00	440,55	0,00	0,00	0,00	88,11
02.01.02.02.02	Outros combustíveis e lubrificantes	0,00	500,00	880,90	880,90	880,90	880,90	0,00	880,90	0,00	0,00	0,00	176,22
02.01.02.02.02.02	Limpeza e higiene	0,00	500,00	329,95	329,95	329,95	329,95	0,00	329,95	0,00	0,00	0,00	65,99
02.01.05	Alimentação - Refeições confeccionadas	0,00	3 300,00	850,53	850,53	850,53	850,53	0,00	850,53	0,00	0,00	0,00	25,77
02.01.05.01	Alimentação - Gêneros para confeccionar	0,00	3 300,00	4 765,22	4 765,22	4 765,22	4 765,22	0,00	4 765,22	0,00	0,00	0,00	143,82
02.01.07	Vestuario e artigos pessoais	0,00	300,00	200,49	200,49	200,49	200,49	0,00	200,49	0,00	0,00	0,00	66,83
02.01.08	Material de escritório	0,00	750,00	105,63	105,63	105,63	105,63	0,00	105,63	0,00	0,00	0,00	14,22
02.01.15	Prémios, condecorações e ofertas	0,00	5 000,00	831,97	831,97	831,97	831,97	0,00	831,97	0,00	0,00	0,00	16,64
02.01.16	Material para venda	0,00	2 000,00	1 050,61	1 050,61	1 050,61	1 050,61	0,00	1 050,61	0,00	0,00	0,00	52,53
02.01.16.03	Ferramentas e utensílios	0,00	398,75	275,64	275,64	275,64	275,64	0,00	275,64	0,00	0,00	0,00	69,11
02.01.17	Artigos honoríficos e de decoração	0,00	300,00	275,64	275,64	275,64	275,64	0,00	275,64	0,00	0,00	0,00	91,88
02.01.13	Material de educação, cultura e recreio	0,00	500,00	1 200,46	1 200,46	1 200,46	1 200,46	0,00	1 200,46	0,00	0,00	0,00	240,11
02.01.20	Outros	0,00	36,00	1 490,78	1 490,78	1 490,78	1 490,78	0,00	1 490,78	0,00	0,00	0,00	41,44
		0,00	36,00	0,00	0,00	0,00	0,00	0,00	0,00	0,00	0,00	0,00	0,00



Freguesia de
Pardilhó
Concelho de Estarreja
NIF: 50111816

Demonstração de Execução Orçamental da Despesa de 01/01/2025 até 31/12/2025

Publicaça	Classificação económica Descrição	Despesas por períodos anteriores (1)	Detacções -criadas (2)	Cabinamentos (3)	Compromissos (4)	Obrigações (5)	Despesas pagas líquidas de reposições			Compromissos a transitar (9)=(4)-(5)	Obrigações por pagar (10)=(5)-(8)	Grau de execução orçamental	
							Períodos anteriores (6)	Período corrente (7)	Totál (8)=(6)+(7)			Períodos anteriores (11)	Período corrente (12)
02.01.21	Juros bens	0,00	1 000,00	895,86	895,86	895,86	3,00	895,86	0,00	0,00	0,01	89,43	
02.01.21.01	Materiais para as pequenas reparações e c	0,00	1 000,00	895,86	895,86	895,86	3,00	895,86	0,00	0,00	0,01	89,43	
02.02	Aquisição de serviços	0,00	89 800,00	70 775,02	70 775,02	70 775,02	3,00	70 775,02	0,00	0,00	0,01	78,71	
02.02.01	Encargos das instalações	0,00	10 850,00	6 672,06	6 672,06	6 672,06	3,00	6 672,06	0,00	0,00	0,01	61,54	
02.02.02	Limpeza e higiene	0,00	20 625,00	20 388,50	20 388,50	20 388,50	3,00	20 388,50	0,00	0,00	0,01	93,81	
02.02.03	Conservação de bens	0,00	1 135,00	877,90	877,90	877,90	3,00	877,90	0,00	0,00	0,01	77,34	
02.02.04	Comunicações	0,00	2 250,00	1 791,67	1 791,67	1 791,67	3,00	1 791,67	0,00	0,00	0,01	79,64	
02.02.09	Transportes	0,00	40,00	0,00	0,00	0,00	3,00	0,00	0,00	0,00	0,01	0,00	
02.02.10	Representação dos serviços	0,00	250,00	0,00	0,00	0,00	3,00	0,00	0,00	0,00	0,01	0,00	
02.02.11	Seguros	0,00	1 109,29	1 109,29	1 109,29	1 109,29	3,00	1 109,29	0,00	0,00	0,01	69,33	
02.02.12	Estudos, pareceres, projetos e consultado	0,00	3 500,00	2 833,92	2 833,92	2 833,92	3,00	2 833,92	0,00	0,00	0,01	81,03	
02.02.14	Formação	0,00	250,00	0,00	0,00	0,00	3,00	0,00	0,00	0,00	0,01	0,00	
02.02.15	Publicidade	0,00	700,00	453,00	453,00	453,00	3,00	453,00	0,00	0,00	0,01	64,74	
02.02.17	Vigilância e segurança	0,00	400,00	255,64	255,64	255,64	3,00	255,64	0,00	0,00	0,01	63,00	
02.02.18	Assistência técnica	0,00	1 377,23	1 377,23	1 377,23	1 377,23	3,00	1 377,23	0,00	0,00	0,01	89,93	
02.02.19	Outros trabalhos especializados	0,00	2 109,29	1 709,29	1 709,29	1 709,29	3,00	1 709,29	0,00	0,00	0,01	65,87	
02.02.20	Outros serviços	0,00	26 100,00	17 306,26	17 306,26	17 306,26	3,00	17 306,26	0,00	0,00	0,01	83,73	
02.02.25	Eventos organizados ou apoiados pela Junt	0,00	20 000,00	17 152,79	17 152,79	17 152,79	3,00	17 152,79	0,00	0,00	0,01	85,83	
02.02.25.01	Outros serviços	0,00	20 000,00	17 152,79	17 152,79	17 152,79	3,00	17 152,79	0,00	0,00	0,01	76,74	
02.02.25.99	Outros serviços	0,00	200,00	153,47	153,47	153,47	3,00	153,47	0,00	0,00	0,01	31,31	
04	TRANSPERÊNCIAS CORRENTE:	0,00	56 000,00	52 869,76	52 869,76	52 869,76	3,00	52 869,76	0,00	0,00	0,01	95,31	
04.05	Administração local:	0,00	500,00	571,99	571,99	571,99	3,00	571,99	0,00	0,00	0,01	95,33	
04.05.01	Contingente	0,00	500,00	571,99	571,99	571,99	3,00	571,99	0,00	0,00	0,01	95,33	
04.05.01.05	Associações de freguesias	0,00	500,00	571,99	571,99	571,99	3,00	571,99	0,00	0,00	0,01	89,33	
04.07	Instituições sem fins lucrativos:	0,00	40 250,00	36 492,43	36 492,43	36 492,43	3,00	36 492,43	0,00	0,00	0,01	89,33	
04.07.01	Famílias:	0,00	40 250,00	36 492,43	36 492,43	36 492,43	3,00	36 492,43	0,00	0,00	0,01	96,14	
04.08	Outras:	0,00	16 550,00	15 905,34	15 905,34	15 905,34	3,00	15 905,34	0,00	0,00	0,01	96,14	
04.08.02	Programas ocupacionais	0,00	16 550,00	15 905,34	15 905,34	15 905,34	3,00	15 905,34	0,00	0,00	0,01	96,14	
04.08.02.01	Apoios Sociais	0,00	14 350,00	14 084,49	14 084,49	14 084,49	3,00	14 084,49	0,00	0,00	0,01	98,13	
04.08.02.02	Apoios Sociais	0,00	2 200,00	1 820,85	1 820,85	1 820,85	3,00	1 820,85	0,00	0,00	0,01	82,83	
06	JUIRAS DESPESAS CORRENTE:	0,00	450,00	406,04	406,04	406,04	3,00	406,04	0,00	0,00	0,01	62,53	
06.02	Diversas:	0,00	450,00	406,04	406,04	406,04	3,00	406,04	0,00	0,00	0,01	62,53	
06.02.03	Suécias	0,00	450,00	406,04	406,04	406,04	3,00	406,04	0,00	0,00	0,01	62,53	
06.02.03.04	Serviços bancários	0,00	400,00	233,75	233,75	233,75	3,00	233,75	0,00	0,00	0,01	58,43	
06.02.03.05	Despesas Diversas	0,00	250,00	172,29	172,29	172,29	3,00	172,29	0,00	0,00	0,01	48,90	
TOTAL DAS DESPESAS CORRENTE DO ÓRGÃO 01		0,00	293 778,76	250 566,79	250 566,79	250 566,79	3,00	250 566,79	250 566,79	0,00	0,01	85,33	
07	DESPESAS DE CAPITAL												
07.01	AQUISIÇÃO DE BENS DE CAPITAL:	0,00	314 300,00	122 030,81	122 030,81	122 030,81	3,00	122 030,81	0,00	0,00	0,01	38,84	
07.01.01	Investimentos:	0,00	314 300,00	122 030,81	122 030,81	122 030,81	3,00	122 030,81	0,00	0,00	0,01	38,84	
07.01.02	Terranos	0,00	3 200,00	0,00	0,00	0,00	3,00	0,00	0,00	0,00	0,01	0,00	
07.01.02.01	Habitaaes	0,00	3 200,00	0,00	0,00	0,00	3,00	0,00	0,00	0,00	0,01	0,00	
07.01.02.02	Reparação e beneficiao	0,00	3 200,00	0,00	0,00	0,00	3,00	0,00	0,00	0,00	0,01	0,00	

Pág. n.º 2
Autónio Soares
AR

Assinatura
Euros



Freguesia de
Pardilhó

Concelho de Estarreja
NIF: 50111816

AL

Assinado por
K.B.

Demonstração de Execução Orçamental da Despesa de 01/01/2025 até 31/12/2025

Euros

Publ.ª	Classificação económica Descrição	Despesas por pagar de períodos anteriores (1)	Despesas registradas (2)	Cabinamentos (3)	Compromissos (4)	Obrigações (5)	Despesas pagas líquidas de deduções		Compromissos a transmitir (9)-(4)-(5)	Obrigações por pagar (10)-(5)-(8)	Grau de execução orçamental	
							Períodos anteriores (6)	Período corrente (7)			Total (8)-(6)-(7)	Períodos anteriores (11)
07.01.02.03.01	Projeto Habitação Freguesias	0,00	5 000,00	2 312,08	2 312,08	2 312,08	0,00	2 312,08	0,30	0,00	0,00	46,25
07.01.03	Edifícios	0,00	25 000,00	8 044,55	8 044,55	8 044,55	0,00	8 044,55	0,30	0,00	0,00	28,75
07.01.03.01	Edifícios	0,00	25 000,00	8 044,55	8 044,55	8 044,55	0,00	8 044,55	0,30	0,00	0,00	28,75
07.01.04	Construções diversas	0,00	24 000,00	111 016,53	111 016,53	111 016,53	0,00	111 016,53	0,30	0,00	0,00	40,84
07.01.04.01	Arruamentos, obras espaço público e outra	0,00	24 000,00	102 902,54	102 902,54	102 902,54	0,00	102 902,54	0,30	0,00	0,00	51,28
07.01.04.03	Parques e jardins	0,00	43 000,00	435,00	435,00	435,00	0,00	435,00	0,30	0,00	0,00	1,14
07.01.04.12	Cemitérios	0,00	29 000,00	7 618,99	7 618,99	7 618,99	0,00	7 618,99	0,30	0,00	0,00	26,78
07.01.07	Equipamento de informática	0,00	750,00	0,00	0,00	0,00	0,00	0,00	0,30	0,00	0,00	0,04
07.01.08	Software informático	0,00	500,00	0,00	0,00	0,00	0,00	0,00	0,30	0,00	0,00	0,04
07.01.09	Equipamento administrativo	0,00	660,00	657,65	657,65	657,65	0,00	657,65	0,30	0,00	0,00	99,68
07.01.11	Ferramentas e utensílios	0,00	1 500,00	0,00	0,00	0,00	0,00	0,00	0,30	0,00	0,00	0,03
07.01.15	Outros investimentos	0,00	90,00	0,00	0,00	0,00	0,00	0,00	0,30	0,00	0,00	0,03
	TOTAL DAS DESPESAS DE CAPITAL DO ORÇÃO 01	0,00	314 300,00	122 030,81	122 030,81	122 030,81	0,00	122 030,81	0,30	0,00	0,00	38,81
	Total	0,00	508 078,78	372 597,60	372 597,60	372 597,60	0,00	372 597,60	0,30	0,00	0,00	61,33

(L) Total de documentos externos por pagar anteriores a 01/01/2025.

(4) Total de compromissos + total de despesas orçamentais não ligadas a compromissos, ambos no período de 01/01/2025 até 31/12/2025.

(5) = (L) + Total de documentos externos + total de despesas orçamentais não ligadas a documentos externos, ambos no período de 01/01/2025 até 31/12/2025.

(11) (percentagem) = (6) / (2) x 100.

(12) (percentagem) = (7) / (2) x 100.

Em ___ de _____ de _____
O Contabilista Público

Órgão executivo
Em 17 de Março de 2026
Autêntico pelo da S.ª M.ª Vereadora
Ana Isabel Mendes



António Soares
AL 11

Documentos de Prestação de Contas

Ano financeiro de 2025

Documentos:

- ❖ Demonstração de execução do plano plurianual de investimentos



Freguesia de Pardilho

Concelho de Estarreja
NIF: 501111816

Auditor Verezas

Pág. n.º 1

AS

Z. Adete da

Z. D.

Demonstração da Execução do Plano Plurianual de Investimentos de 01/01/2025 até 31/12/2025

Euros

Objetivo pro- prio ou ação (1)	N.º pro- prio ou ação (2)	Designação (3)	Rubrica orça- mental (4)	Fonte de financiamento						Montante previsto						Montante executado			Niv. exec. fin. anual (24)	Niv. fin. glo- bal (25)					
				RC		RP		UE		Emp- ND		In- cio		Data		2025 (14)	Períodos: Futuro				Total (20)	Anos ante- iores (21)	2025 (22)	Total (23)	
				(5)	(6)	(7)	(8)	(9)	(10)	(11)	(12)	2027 (16)	2028 (17)	2029 (18)	Seg. (19)										
				(13)	(14)	(15)	(16)	(17)	(18)	(19)															
01.01.24	007/25	FUNÇÕES GERAIS	D6	0,00	83 350,00	0,00	0,00	0,00	0,00	0,00	0,00	0,00	0,00	0,00	0,00	0,00	0,00	0,00	0,00	0,00	8702,20	8702,20	24,7	10,4	
01.01.24	007/25	Taxzenon	D6	0,00	11 300,00	0,00	0,00	0,00	0,00	0,00	0,00	0,00	0,00	0,00	0,00	0,00	0,00	0,00	0,00	0,00	0,00	0,00	0,00	0,0	0,0
01.01.25	002/25	Edifícios	D6	0,00	53 300,00	0,00	0,00	0,00	0,00	0,00	0,00	0,00	0,00	0,00	0,00	0,00	0,00	0,00	0,00	0,00	0,00	8344,53	8344,53	33,7	15,2
01.01.26	003/25	Equipamento de	D6	0,00	4 500,00	0,00	0,00	0,00	0,00	0,00	0,00	0,00	0,00	0,00	0,00	0,00	0,00	0,00	0,00	0,00	0,00	0,00	0,00	0,0	0,0
01.01.27	004/25	Informática	D6	0,00	3 300,00	0,00	0,00	0,00	0,00	0,00	0,00	0,00	0,00	0,00	0,00	0,00	0,00	0,00	0,00	0,00	0,00	0,00	0,00	0,0	0,0
01.01.28	005/25	Software de	D6	0,00	3 140,00	0,00	0,00	0,00	0,00	0,00	0,00	0,00	0,00	0,00	0,00	0,00	0,00	0,00	0,00	0,00	0,00	657,65	657,65	99,6	20,8
01.01.29	006/25	Equipamento administrativo	D6	0,00	9 300,00	0,00	0,00	0,00	0,00	0,00	0,00	0,00	0,00	0,00	0,00	0,00	0,00	0,00	0,00	0,00	0,00	0,00	0,00	0,0	0,0
01.01.30	006/25	Ferramentas e utensílios	D6	0,00	9 300,00	0,00	0,00	0,00	0,00	0,00	0,00	0,00	0,00	0,00	0,00	0,00	0,00	0,00	0,00	0,00	0,00	0,00	0,00	0,0	0,0
02		FUNÇÕES SOCIAIS	D6	0,00	219 300,00	0,00	0,00	0,00	0,00	0,00	0,00	0,00	0,00	0,00	0,00	0,00	0,00	0,00	0,00	0,00	0,00	10426,07	10426,07	13,2	3,7
02.04.21	007/25	Projeto Habitacao	D6	0,00	30 000,00	0,00	0,00	0,00	0,00	0,00	0,00	0,00	0,00	0,00	0,00	0,00	0,00	0,00	0,00	0,00	0,00	2312,08	2312,08	46,2	7,7
02.04.29	008/25	Freguesias	D6	0,00	195 000,00	0,00	0,00	0,00	0,00	0,00	0,00	0,00	0,00	0,00	0,00	0,00	0,00	0,00	0,00	0,00	0,00	493,00	493,00	2,1	0,3
02.05.27	009/25	Parques e jardins	D6	0,00	54 300,00	0,00	0,00	0,00	0,00	0,00	0,00	0,00	0,00	0,00	0,00	0,00	0,00	0,00	0,00	0,00	0,00	7618,99	7618,99	26,3	14,1
02		FUNÇÕES ECONÓMICAS	D6	0,00	1200 300,00	0,00	0,00	0,00	0,00	0,00	0,00	0,00	0,00	0,00	0,00	0,00	0,00	0,00	0,00	0,00	0,00	102302,54	102302,54	52,5	8,6
03.05.22	010/25	Arranjos, obras espaço público e outras construções	D6	0,00	1200 300,00	0,00	0,00	0,00	0,00	0,00	0,00	0,00	0,00	0,00	0,00	0,00	0,00	0,00	0,00	0,00	0,00	102302,54	102302,54	52,5	8,6
04		OUTRAS FUNÇÕES	D6	0,00	1 340,00	0,00	0,00	0,00	0,00	0,00	0,00	0,00	0,00	0,00	0,00	0,00	0,00	0,00	0,00	0,00	0,00	0,00	0,00	0,0	0,0
04.03.21	012/25	Outros investimentos	D6	0,00	1 340,00	0,00	0,00	0,00	0,00	0,00	0,00	0,00	0,00	0,00	0,00	0,00	0,00	0,00	0,00	0,00	0,00	0,00	0,00	0,0	0,0
		TOTAIS GERAIS		0,00	564 300,00	0,00	0,00	0,00	0,00	0,00	0,00	0,00	0,00	0,00	0,00	0,00	0,00	0,00	0,00	0,00	0,00	122330,81	122330,81	33,8	7,8

(5) Forma de realização: A-Administração direta; E-Empreitada; O-Fornecimentos e Outras.

(6) Receitas Gerais.

(7) Receitas Próprias.

(8) Financiamento da União Europeia.

(9) Contração de empréstimos.

(10) Ainda não definida.

(11) Data de início no formato MM/AA.

(12) Data de fim no formato MM/AA.

(13) Fase de execução: 0-não iniciada; 1-com projeto técnico; 2-adjudicada; 3-execução física até 25%; 4-exec. física até 50%; 5-exec. física superior a 75%.

(19) 2030 e seguintes.



Freguesia de Pardilhó

Concelho de Estarreja
NIF: 501111816

Pág. n.º 2

ARC

[Handwritten signatures]
Z. Pacheco
R. B.
R. Fernandes

Demonstração da Execução do Plano Plurianual de Investimentos de 01/01/2025 até 31/12/2025

(20) = (14)+(15)+(16)+(17)+(18)+(19).

(23) = (21)+(22).

(24) Nível de execução financiamento anual (percentagem) = $(22) / (14) \times 100$.

(25) Nível de execução financiamento global (percentagem) = $(23) / ((20)+(21)) \times 100$.



J. S. de A. Balz
António Amorim
AR PL

Documentos de Prestação de Contas

Ano financeiro de 2025

Documentos:

- ❖ Resumo das modificações ao orçamento da receita
- ❖ Resumo das modificações ao orçamento da despesa
- ❖ Resumo das modificações ao plano plurianual de investimentos



Freguesia de Pardilhó

Concelho de Estarreja
NIF: 501111816

André Gonçalves

Pág. n.º 1

AL

André Gonçalves

Modificações do orçamento - Receita - 2025 - 2 Modificativas

Euros

Código (1)	Classificação económica Descrição (2)	Tipo (3)	Receita				Previsões corrigidas (8)=(4)+(5) -(6)+(7)	Observações (9)
			Previsões iniciais (4)	Modificações orçamentais		Créditos especiais (7)		
				Inscrições/ reforços (5)	Diminuições/ anulações (6)			
	RECEITAS CORRENTES							
01	IMPOSTOS DIRETOS		4 500,00	0,00	0,00	0,00	4 500,00	
01.02	Outros:		4 500,00	0,00	0,00	0,00	4 500,00	
01.02.02	Imposto municipal sobre imóveis		4 500,00	0,00	0,00	0,00	4 500,00	
04	TAXAS, MULTAS E OUTRAS PENALIDADES:		7 330,00	0,00	0,00	0,00	7 330,00	
04.01	Taxas:		7 330,00	0,00	0,00	0,00	7 330,00	
04.01.23	Taxas específicas das autarquias locais:		7 230,00	0,00	0,00	0,00	7 230,00	
04.01.23.01	Mercados e feiras		1 280,00	0,00	0,00	0,00	1 280,00	
04.01.23.04	Animais		150,00	0,00	0,00	0,00	150,00	
04.01.23.99	Outras taxas específicas das autarquias locais		5 800,00	0,00	0,00	0,00	5 800,00	
04.01.23.99.02	Taxa pela emissão do certificado de registo		2 650,00	0,00	0,00	0,00	2 650,00	
04.01.23.99.09	Geminérios		3 150,00	0,00	0,00	0,00	3 150,00	
04.01.99	Taxas diversas		100,00	0,00	0,00	0,00	100,00	
05	RENDIMENTOS DA PROPRIEDADE:		15 340,00	0,00	0,00	0,00	15 340,00	
05.02	Juros-Sociedades financeiras:		100,00	0,00	0,00	0,00	100,00	
05.02.01	Bancos e outras instituições financeiras		100,00	0,00	0,00	0,00	100,00	
05.10	Rendas:		15 240,00	0,00	0,00	0,00	15 240,00	
05.10.03	Habitacões		2 640,00	0,00	0,00	0,00	2 640,00	
05.10.04	Edifícios		12 600,00	0,00	0,00	0,00	12 600,00	
05.10.04.01	Lojas / Mercado		10 600,00	0,00	0,00	0,00	10 600,00	



Freguesia de
Pardilhó

Concelho de Estarreja
NIF: 501111816

Pág. n.º 2

Modificações do orçamento - Receita - 2025 - 2 Modificativas

Euros

Classificação económica		Tipo (3)	Receita				Observações (9)
Código (1)	Descrição (2)		Previsões iniciais (4)	Modificações orçamentais		Previsões corrigidas (8)=(4)+(5) -(6)+(7)	
				Inscrições/ reforços (5)	Diminuições/ anulações (6)		
05.10.04.02	Edifício da antiga sede da Junta		2 000,00	0,00	0,00	2 000,00	
06	TRANSFERÊNCIAS CORRENTES:		215 410,00	15 000,00	0,00	230 410,00	
06.01	Sociedades e quase-sociedades não financeiras:		0,00	15 000,00	0,00	15 000,00	
06.01.02	Privadas		0,00	15 000,00	0,00	15 000,00	
06.01.02.01	Donativos	M	0,00	15 000,00	0,00	15 000,00	
06.03	Administração central:		210 110,00	0,00	0,00	210 110,00	
06.03.01	Estado		189 573,00	0,00	0,00	189 573,00	
06.03.01.04	Fundo de Financiamento das Freguesias		73 839,00	0,00	0,00	73 839,00	
06.03.01.05	Artigo 38.º, n.º 8 da Lei n.º 73/2013		40 558,00	0,00	0,00	40 558,00	
06.03.01.99	Outras		75 176,00	0,00	0,00	75 176,00	
06.03.01.99.01	DCAL - reembolso meio tempo eleito local		8 210,00	0,00	0,00	8 210,00	
06.03.01.99.02	Transferências de competências para autarquias locais		66 866,00	0,00	0,00	66 866,00	
06.03.01.99.99	Outras transferências do estado		100,00	0,00	0,00	100,00	
06.03.04	Subs Prot., Fam. e pol. ativas Emp. e FP-cei's		20 537,00	0,00	0,00	20 537,00	
06.05	Administração local:		4 300,00	0,00	0,00	4 300,00	
06.05.01	Contínente		4 300,00	0,00	0,00	4 300,00	
06.05.01.01	Municípios- Acordos de Execução		4 300,00	0,00	0,00	4 300,00	
06.05.01.01.01	CM Estarreja - acordos de execução		4 200,00	0,00	0,00	4 200,00	
06.05.01.01.99	CM Estarreja - outras transferências		100,00	0,00	0,00	100,00	
06.08	Famílias:		1 000,00	0,00	0,00	1 000,00	
06.08.01	Famílias		1 000,00	0,00	0,00	1 000,00	
06.08.01.04	Donativos		1 000,00	0,00	0,00	1 000,00	



Freguesia de Pardilhó

Concelho de Estarreja
NIF: 501111816

Pág. n.º 3

Auditor Guedes

AR

F. Saavedra Guedes

B.

Modificações do orçamento - Receita - 2025 - 2 Modificativas

Euros

Classificação económica		Tipo (3)	Receita				Previsões corrigidas (8)=(4)+(5) -(6)+(7)	Observações (9)
Código (1)	Descrição (2)		Previsões iniciais (4)	Modificações orçamentais		Créditos especiais (7)		
				Inscrições/reforços (5)	Diminuições/anulações (6)			
07	VENDA DE BENS E SERVIÇOS CORRENTES:		13 700,00	0,00	0,00	13 700,00		
07.01	Venda de bens:		500,00	0,00	0,00	500,00		
07.01.99	Outros		500,00	0,00	0,00	500,00		
07.01.99.01	CTT - Venda de produtos		500,00	0,00	0,00	500,00		
07.02	Serviços:		13 200,00	0,00	0,00	13 200,00		
07.02.01	Aluguer de espaços e equipamentos		3 000,00	0,00	0,00	3 000,00		
07.02.09	Serviços específicos das autarquias		5 200,00	0,00	0,00	5 200,00		
07.02.09.99	Outros		5 200,00	0,00	0,00	5 200,00		
07.02.09.99.01	Telefone público		100,00	0,00	0,00	100,00		
07.02.09.99.02	Protocolo CTT- Comissão sobre tráfego		5 000,00	0,00	0,00	5 000,00		
07.02.09.99.03	Fotocópias, Fax, E-mail		100,00	0,00	0,00	100,00		
07.02.99	Outros		5 000,00	0,00	0,00	5 000,00		
07.02.99.01	Eventos organizados ou apoiados pela Freguesia		5 000,00	0,00	0,00	5 000,00		
08	OUTRAS RECEITAS CORRENTES:		100,00	0,00	0,00	100,00		
08.01	Outras:		100,00	0,00	0,00	100,00		
08.01.99	Outras		100,00	0,00	0,00	100,00		
08.01.99.99	Diversas		100,00	0,00	0,00	100,00		
TOTALS DAS RECEITAS CORRENTES			256 380,00	15 000,00	0,00	271 380,00		
RECEITAS DE CAPITAL								



Freguesia de Pardilhó

Concelho de Estarreja
NIF: 501111816

Pág. n.º 4

Autónio Soares

AR

Arlete da Silva

Modificações do orçamento - Receita - 2025 - 2 Modificativas

Euros

Código (1)	Classificação económica Descrição (2)	Tipo (3)	Receita				Previsões corrigidas (8)=(4)+(5) -(6)+(7)	Observações (9)
			Previsões iniciais (4)	Modificações orçamentais		Créditos especiais (7)		
				Inscrições/ reforços (5)	Diminuições/ anulações (6)			
09	VENDA DE BENS DE INVESTIMENTO:		20 000,00	0,00	0,00	0,00	20 000,00	
09.01	Terrenos:		20 000,00	0,00	0,00	0,00	20 000,00	
09.01.10	Famílias		20 000,00	0,00	0,00	0,00	20 000,00	
09.01.10.01	Cemitérios - concessão de terrenos e outros		20 000,00	0,00	0,00	0,00	20 000,00	
10	TRANSFERÊNCIAS DE CAPITAL:		200 000,00	0,00	0,00	0,00	200 000,00	
10.05	Administração local:		200 000,00	0,00	0,00	0,00	200 000,00	
10.05.01	Continente		200 000,00	0,00	0,00	0,00	200 000,00	
10.05.01.01	Municípios- Contratos Interadministrativos		200 000,00	0,00	0,00	0,00	200 000,00	
10.05.01.01.01	OM Estarreja - Contratos Interadministrativos		200 000,00	0,00	0,00	0,00	200 000,00	
	TOTALS DAS RECEITAS DE CAPITAL		220 000,00	0,00	0,00	0,00	220 000,00	
	OUTRAS RECEITAS							
15	REPOSIÇÕES NÃO ABATIDAS NOS PAGAMENTOS:		100,00	0,00	0,00	0,00	100,00	
15.01	Reposições não abatidas nos pagamentos:		100,00	0,00	0,00	0,00	100,00	
15.01.01	Reposições não abatidas nos pagamentos		100,00	0,00	0,00	0,00	100,00	
16	SALDO DA GERÊNCIA ANTERIOR:		0,00	116 598,78	0,00	0,00	116 598,78	
16.01	Saldo orçamental:		0,00	116 598,78	0,00	0,00	116 598,78	
16.01.01	Na posse do serviço	M	0,00	116 598,78	0,00	0,00	116 598,78	



Freguesia de
Pardilhó

Concelho de Estarreja
NIF: 501111816

[Handwritten signatures and initials]

Modificações do orçamento - Receita - 2025 - 2 Modificativas

Euros

Código	Classificação económica	Tipo	Receita				Observações	
			Previsões iniciais (4)	Modificações orçamentais		Previsões corrigidas (8)=(4)+(5) -(6)+(7)		
				Inscrições/ reforços (5)	Diminuições/ anulações (6)			Créditos especiais (7)
(1)	Descrição (2)	(3)						
	TOTALS DAS OUTRAS RECEITAS		100,00	116 598,78	0,00	0,00	116 698,78	
	Total		476 480,00	131 598,78	0,00	0,00	608 078,78	(9)

(3)=Tipo de alteração: P-Permutativa; M-Modificativa

Em ____ de _____ de _____
O Contabilista Público

Órgão executivo de 2025
Em 14 de Abril de 2025
António José dos Silveiras
André Rebelo



Freguesia de Pardilhó

Concelho de Estarreja
NIF: 501111816

Pág. n.º 1

Autógrafa

AL
F. R.
F. R.

Modificações do orçamento - Despesa - 2025 - 2 Permutativas - 2 Modificativas

Código (1)	Classificação económica Descrição (2)	Tipo (3)	Despesa				Observações (9)	
			Dotações iniciais (4)	Alterações orçamentais		Dotações corrigidas (8)=(4)+(5) -(6)+(7)		
				Inscrições/reforços (5)	Diminuições/anulações (6)			Créditos especiais (7)
01	ADMINISTRAÇÃO LOCAL DESPESAS CORRENTES		476 480,00	188 618,78	57 020,00	0,00	608 078,78	
01	DESPESAS COM O PESSOAL:		119 900,00	7 185,00	85,00	0,00	127 000,00	
01.01	Remunerações certas e permanentes:		92 800,00	6 185,00	0,00	0,00	98 985,00	
01.01.01	Tít. órgãos de soberania e membros d'órgãos autárquicos	M+P	14 500,00	3 020,00	0,00	0,00	17 520,00	
01.01.04	Pessoal dos quadros -Regime de contrato indiv. trabalho		57 470,00	2 500,00	0,00	0,00	59 970,00	
01.01.04.01	Pessoal em funções	M	57 470,00	2 500,00	0,00	0,00	59 970,00	
01.01.07	Pessoal em regime de tarefa ou averça		100,00	0,00	0,00	0,00	100,00	
01.01.12	Suplementos e prémios		2 080,00	0,00	0,00	0,00	2 080,00	
01.01.12.01	Subsídio de insalubridade, penosidade e risco		2 080,00	0,00	0,00	0,00	2 080,00	
01.01.13	Subsídio de refeição		7 650,00	0,00	0,00	0,00	7 650,00	
01.01.14	Subsídios de Férias e de Natal	M+P	11 000,00	665,00	0,00	0,00	11 665,00	
01.02	Abonos variáveis ou eventuais:		5 100,00	0,00	85,00	0,00	5 015,00	
01.02.02	Horas extraordinárias		2 000,00	0,00	0,00	0,00	2 000,00	
01.02.05	Abono para falhas		2 200,00	0,00	0,00	0,00	2 200,00	
01.02.13	Outros suplementos e prémios		900,00	0,00	85,00	0,00	815,00	
01.02.13.03	Senhas de Presença	P	900,00	0,00	85,00	0,00	815,00	
01.03	Segurança social:		22 000,00	1 000,00	0,00	0,00	23 000,00	
01.03.05	Contribuições para a segurança social		20 000,00	1 000,00	0,00	0,00	21 000,00	
01.03.05.01	Assistência na Doença Func Públicos (ADSE)		100,00	0,00	0,00	0,00	100,00	
01.03.05.02	RCITP- Seg Soc Func Públicos		19 800,00	1 000,00	0,00	0,00	20 800,00	

Euros



Freguesia de Pardilhó

Concelho de Estarreja
NIF: 501111816

Pág. n.º 2

Autógrafa
Autógrafa
AS
Autógrafa
B.

Modificações do orçamento - Despesa - 2025 - 2 Permutativas - 2 Modificativas

Euros

Código (1)	Classificação económica Descrição (2)	Tipo (3)	Despesa				Observações (9)	
			Dotações iniciais (4)	Alterações orçamentais		Dotações corrigidas (8)=(4)+(5) -(6)+(7)		
				Inscrições/ reforços (5)	Diminuições/ anulações (6)			Créditos especiais (7)
01.03.05.02.02	Segurança social - Regime geral	M	19 800,00	1 000,00	0,00	0,00	20 800,00	
01.03.05.03	Outros		100,00	0,00	0,00	0,00	100,00	
01.03.05.03.01	Contribuição sobre os trabalhadores independentes		100,00	0,00	0,00	0,00	100,00	
01.03.09	Seguros		2 000,00	0,00	0,00	0,00	2 000,00	
01.03.09.01	Seguros Acidentes no Trabalho e Doenças Profissionais		2 000,00	0,00	0,00	0,00	2 000,00	
02	AQUISIÇÃO DE BENS E SERVIÇOS:		64 330,00	49 223,78	5 425,00	0,00	108 128,78	
02.01	Aquisição de bens:		15 580,00	3 598,78	950,00	0,00	18 228,78	
02.01.02	Combustíveis e lubrificantes		3 000,00	0,00	0,00	0,00	3 000,00	
02.01.02.01	Gasolina		1 000,00	0,00	0,00	0,00	1 000,00	
02.01.02.02	Gasóleo		1 500,00	0,00	0,00	0,00	1 500,00	
02.01.02.99	Outros combustíveis e lubrificantes		500,00	0,00	0,00	0,00	500,00	
02.01.04	Limpeza e higiene	P	750,00	200,00	0,00	0,00	950,00	
02.01.05	Alimentação - Referições confeccionadas	P	2 000,00	3 300,00	0,00	0,00	5 300,00	
02.01.06	Alimentação - Géneros para confeccionar		300,00	0,00	0,00	0,00	300,00	
02.01.07	Vestuário e artigos pessoais		750,00	0,00	0,00	0,00	750,00	
02.01.08	Material de escritório		1 500,00	0,00	0,00	0,00	1 500,00	
02.01.15	Prémios, condecorações e ofertas		2 000,00	0,00	0,00	0,00	2 000,00	
02.01.16	Material para venda		300,00	98,78	0,00	0,00	398,78	
02.01.16.03	Outras		300,00	98,78	0,00	0,00	398,78	
02.01.17	Ferramentas e utensílios	M	1 500,00	0,00	0,00	0,00	1 500,00	
02.01.19	Artigos honoríficos e de decoração		1 500,00	0,00	0,00	0,00	1 500,00	
02.01.20	Material de educação, cultura e recreio	P	230,00	0,00	200,00	0,00	30,00	



Freguesia de Pardilhó

Concelho de Estarreja
NIF: 501111816

Pág. n.º 3

Arturo Guedes

AL

2025.06.25

Euros

Modificações do orçamento - Despesa - 2025 - 2 Permutativas - 2 Modificativas

Código (1)	Classificação económica Descrição (2)	Tipo (3)	Despesa				Observações (9)	
			Dotações iniciais (4)	Alterações orçamentais		Dotações corrigidas (8)=(4)+(5) -(6)+(7)		
				Inscrições/ reforços (5)	Diminuições/ anulações (6)			Créditos especiais (7)
02.01.21	Outros bens		1 750,00	0,00	750,00	0,00	1 000,00	
02.01.21.01	Materiais para as pequenas reparações e conservações	P	1 500,00	0,00	500,00	0,00	1 000,00	
02.01.21.99	Outros bens	P	250,00	0,00	250,00	0,00	0,00	
02.02	Aquisição de serviços:		48 750,00	45 625,00	4 475,00	0,00	89 900,00	
02.02.01	Encargos das instalações	M+P	9 000,00	1 850,00	0,00	0,00	10 850,00	
02.02.02	Limpeza e higiene	M+P	2 500,00	18 125,00	0,00	0,00	20 625,00	
02.02.03	Conservação de bens	P	2 600,00	0,00	1 465,00	0,00	1 135,00	
02.02.09	Comunicações	P	1 500,00	750,00	0,00	0,00	2 250,00	
02.02.10	Transportes	P	250,00	0,00	210,00	0,00	40,00	
02.02.11	Representação dos serviços		250,00	0,00	0,00	0,00	250,00	
02.02.12	Seguros		1 600,00	0,00	0,00	0,00	1 600,00	
02.02.14	Estudos, pareceres, projetos e consultadoria	M+P	2 000,00	1 500,00	0,00	0,00	3 500,00	
02.02.15	Formação		250,00	0,00	0,00	0,00	250,00	
02.02.17	Publicidade	P	400,00	300,00	0,00	0,00	700,00	
02.02.18	Vigilância e segurança		400,00	0,00	0,00	0,00	400,00	
02.02.19	Assistência técnica		2 000,00	0,00	0,00	0,00	2 000,00	
02.02.20	Outros trabalhos especializados	P	10 000,00	16 100,00	0,00	0,00	26 100,00	
02.02.25	Outros serviços		16 000,00	7 000,00	2 800,00	0,00	20 200,00	
02.02.25.01	Eventos organizados ou apoiados pela Junta de Freguesia	P	15 000,00	7 000,00	2 000,00	0,00	20 000,00	
02.02.25.99	Outros serviços	P	1 000,00	0,00	800,00	0,00	200,00	
04	TRANSFERÊNCIAS CORRENTES:		41 600,00	26 050,00	9 650,00	0,00	58 000,00	
04.05	Administração local:		600,00	0,00	0,00	0,00	600,00	



Freguesia de
Pardilhó

Concelho de Estarreja
NIF: 501111816

Pág. n.º 4

António Soares

AS

F. Alberto Dal

B.

Modificações do orçamento - Despesa - 2025 - 2 Permutativas - 2 Modificativas

Euros

Classificação económica		Tipo (3)	Despesa				Observações (9)
Código (1)	Descrição (2)		Dotações iniciais (4)	Alterações orçamentais		Dotações corrigidas (8)=(4)+(5) -(6)+(7)	
				Inscrições/ reforços (5)	Diminuições/ anulações (6)		
04.05.01	Continente		600,00	0,00	0,00	600,00	
04.05.01.05	Associações de freguesias		600,00	0,00	0,00	600,00	
04.07	Instituições sem fins lucrativos:	M+P	15 000,00	0,00	0,00	40 850,00	
04.07.01	Instituições sem fins lucrativos		15 000,00	25 850,00	0,00	40 850,00	
04.08	Famílias:		26 000,00	200,00	0,00	16 550,00	
04.08.02	Outras		26 000,00	200,00	0,00	16 550,00	
04.08.02.01	Programas ocupacionais	P	24 000,00	0,00	0,00	14 350,00	
04.08.02.02	Apoios Sociais	P	2 000,00	200,00	0,00	2 200,00	
06	OUTRAS DESPESAS CORRENTES:		650,00	0,00	0,00	650,00	
06.02	Diversas:		650,00	0,00	0,00	650,00	
06.02.03	Outras		650,00	0,00	0,00	650,00	
06.02.03.04	Serviços bancários		400,00	0,00	0,00	400,00	
06.02.03.05	Despesas Diversas		250,00	0,00	0,00	250,00	
	TOTAL DAS DESPESAS CORRENTES DO ÓRGÃO 01		226 480,00	82 458,78	15 160,00	293 778,78	
	DESPESAS DE CAPITAL						
07	AQUISIÇÃO DE BENS DE CAPITAL:		250 000,00	106 160,00	41 860,00	314 300,00	
07.01	Investimentos:	M+P	250 000,00	106 160,00	41 860,00	314 300,00	
07.01.01	Terrenos		1 500,00	30 000,00	27 700,00	3 800,00	
07.01.02	Habitacões		5 000,00	0,00	0,00	5 000,00	



Freguesia de Pardilhó

Concelho de Estarreja

NIF: 501111816

Pág. n.º 5

André Luís Teófilo

AR

André Luís Teófilo

Modificações do orçamento - Despesa - 2025 - 2 Permutativas - 2 Modificativas

Euros

Código (1)	Classificação económica Descrição (2)	Tipo (3)	Dotações iniciais (4)	Despesa			Dotações corrigidas (8)=(4)+(5) -(6)+(7) (9)	Observações
				Alterações orçamentais		Créditos especiais (7)		
				Inscrições/ reforços (5)	Diminuições/ anulações (6)			
07.01.02.03	Reparação e beneficiação		5 000,00	0,00	0,00	0,00	5 000,00	
07.01.02.03.01	Projeto Habitação Freguesias		5 000,00	0,00	0,00	0,00	5 000,00	
07.01.03	Edifícios	M+P	5 000,00	35 000,00	12 000,00	0,00	28 000,00	
07.01.03.01	Edifícios		5 000,00	35 000,00	12 000,00	0,00	28 000,00	
07.01.04	Construções diversas		235 000,00	41 000,00	2 000,00	0,00	274 000,00	
07.01.04.01	Arruamentos, obras espaço público e outras construções		200 000,00	0,00	0,00	0,00	200 000,00	
07.01.04.05	Parques e jardins	M	30 000,00	15 000,00	0,00	0,00	45 000,00	
07.01.04.12	Cemitérios	M+P	5 000,00	26 000,00	2 000,00	0,00	29 000,00	
07.01.07	Equipamento de informática		750,00	0,00	0,00	0,00	750,00	
07.01.08	Software informático		500,00	0,00	0,00	0,00	500,00	
07.01.09	Equipamento administrativo	P	500,00	160,00	0,00	0,00	660,00	
07.01.11	Ferramentas e utensílios		1 500,00	0,00	0,00	0,00	1 500,00	
07.01.15	Outros investimentos	P	250,00	0,00	160,00	0,00	90,00	
	TOTAL DAS DESPESAS DE CAPITAL DO ÓRGÃO 01		250 000,00	106 160,00	41 860,00	0,00	314 300,00	
	Total		476 480,00	188 618,78	57 020,00	0,00	608 078,78	

(3)=Tipo de alteração: P-Permutativa; M-Modificativa



Freguesia de
Pardilhó

Concelho de Estarreja
NIF: 501111816

[Handwritten signature]
[Handwritten signature]
[Handwritten signature]

Modificações do orçamento - Despesa - 2025 - 2 Permutativas - 2 Modificativas

O Contabilista Público
Em ____ de ____ de ____

Órgão executivo
Em 14 de Abril de 2025
Autarquia Municipal de Pardilhó
André Rebelo

[Handwritten signature]



Freguesia de Pardilhó

Concelho de Estarreja
NIF: 501111816

Pág. n.º 1

AC

Paulina Saavedra
Paulina Saavedra
Paulina Saavedra

Alterações ao Plano Plurianual de Investimentos - 2025 - 2 Permutativas - 2 Modificativas - 2 Modificativas

Objetivo	N.º proj.	Designação do projeto	Rubrica orçamental	Datas		Pagamentos						Modificação (+/-)	
				Início	Fim	2025		Períodos seguintes					
						Dotação inicial	Dot. Corrigida	2026	2027	2028	2029		Outros
(1)	(2)	(3)	(4)	(5)	(6)	(7)	(8)	(9)	(10)	(11)	(12)	(13)	(14)=8-7
01		FUNÇÕES GERAIS											
01.01		SERVIÇOS GERAIS DE ADMINISTRAÇÃO PÚBLICA											
01.01.04	01/25	Terrenos	D6	01/25	12/25	1 500	3 800	1 500	1 500	1 500	1 500	1 500	2 300
01.01.05	02/25	Edifícios	D6	01/25	12/25	5 000	28 000	5 000	5 000	5 000	5 000	5 000	23 000
01.01.06	03/25	Equipamento de informática	D6	01/25	12/25	750	750	750	750	750	750	750	0
01.01.07	04/25	Software de informática	D6	01/25	12/25	500	500	500	500	500	500	500	0
01.01.08	05/25	Equipamento administrativo	D6	01/25	12/25	500	660	500	500	500	500	500	160
01.01.09	06/25	Ferramentas e utensílios	D6	01/25	12/25	1 500	1 500	1 500	1 500	1 500	1 500	1 500	0
		TOTAL DO PROGRAMA 01.01				9 750	35 210	9 750	9 750	9 750	9 750	9 750	25 460
		TOTAL DO OBJETIVO 01				9 750	35 210	9 750	9 750	9 750	9 750	9 750	25 460
02		FUNÇÕES SOCIAIS											
02.04		HABITAÇÃO E SERVIÇOS COLETIVOS											
02.04.01	07/25	Projeto Habitação Freguesias	D6	01/25	12/25	5 000	5 000	5 000	5 000	5 000	5 000	5 000	0
02.04.09	08/25	Parques e jardins	D6	01/25	12/25	30 000	45 000	30 000	30 000	30 000	30 000	30 000	15 000
		TOTAL DO PROGRAMA 02.04				35 000	50 000	35 000	35 000	35 000	35 000	35 000	15 000
02.05		SERVIÇOS CULTURAIS, RECREATIVOS E RELIGIOSOS											
02.05.07	09/25	Cemitério	D6	01/25	12/25	5 000	29 000	5 000	5 000	5 000	5 000	5 000	24 000



Freguesia de
Pardilhó

Concelho de Estarreja
NIF: 501111816

Pág. n.º 2

Francisco Taveira

AL

Francisco Taveira

Alterações ao Plano Plurianual de Investimentos - 2025 - 2 Permutativas - 2 Modificativas

Euros

Objetivo	N.º proj.	Designação do projeto	Rubrica orçamental	Datas		Pagamentos							Modificação (+/-)	
				Início	Fim	2025		Períodos seguintes				(14) = 8-7		
						Dotação inicial	Dot. Corrigida	2026	2027	2028	2029			Outros
(1)	(2)	(3)	(4)	(5)	(6)	(7)	(8)	(9)	(10)	(11)	(12)	(13)	(14)	
		TOTAL DO PROGRAMA 02.05				5 000	29 000	5 000	5 000	5 000	5 000	5 000	5 000	24 000
		TOTAL DO OBJETIVO 02				40 000	79 000	40 000	40 000	40 000	40 000	40 000	40 000	39 000
03		FUNÇÕES ECONÓMICAS												
03.05		OUTRAS FUNÇÕES ECONÓMICAS	D6	01/25	12/25	200 000	200 000	200 000	200 000	200 000	200 000	200 000	200 000	0
03.05.02	10/25	Arruamentos, obras espaço público e outras construções												
		TOTAL DO PROGRAMA 03.05				200 000	200 000	200 000	200 000	200 000	200 000	200 000	200 000	0
		TOTAL DO OBJETIVO 03				200 000	200 000	200 000	200 000	200 000	200 000	200 000	200 000	0
04		OUTRAS FUNÇÕES												
04.03		DIVERSAS NÃO ESPECIFICADAS	D6	01/25	12/25	250	90	250	250	250	250	250	250	- 160
04.03.01	12/25	Outros investimentos												
		TOTAL DO PROGRAMA 04.03				250	90	250	250	250	250	250	250	- 160
		TOTAL DO OBJETIVO 04				250	90	250	250	250	250	250	250	- 160
		TOTAL GERAL				250 000	314 300	250 000	250 000	250 000	250 000	250 000	250 000	64 300



Freguesia de Pardilhó

Concelho de Estarreja
NIF: 501111816

Pág. n.º 3

Exatob

Alterações ao Plano Plurianual de Investimentos - 2025 - 2 Permutativas - 2 Modificativas

O Contabilista Público
Em ____ de ____ de ____

Órgão executivo
Em 14 de Abril de 2025
António José dos Santos Soares
Amélia de Sa



AR JR
F. X. L. C. B. S. H.
B.

Documentos de Prestação de Contas

Ano financeiro de 2025

Documentos:

- ❖ Transferências recebidas
- ❖ Transferências concedidas



Freguesia de
Pardilhó
Concelho de Estarreja
NIF: 501111816

Autarquia Local

AC
F. Ribeiro
E.

Transferências e Subsídios Recebidos de 01/01/2025 até 31/12/2025

Euros

(1)	(2)	(3)	(4)	(5)	(6)	(7) = (5) - (6)	(8)
Tipo de receita	Disposições legais	Finalidade	Entidade financiadora	Receita prevista	Receita recebida	Receita prevista e não recebida	Devolução de transferências b /subsídios no exercício
06.03.21.35 - Artigo 38.º, n.º 8 da Lei n.º 73/2013	Número 8 do Artigo 38.º da Lei n.º 73/2013, de 3 de setembro	dgal	600035972 - DGAL-Direção Geral de Autarquias Locais	3 379,00	3 379,00	0,00	0,00
06.03.21.35 - Artigo 38.º, n.º 8 da Lei n.º 73/2013	Número 8 do Artigo 38.º da Lei n.º 73/2013, de 3 de setembro	dgal	600035972 - DGAL-Direção Geral de Autarquias Locais	3 389,00	3 389,00	0,00	0,00
06.03.21.35 - Artigo 38.º, n.º 8 da Lei n.º 73/2013	Número 8 do Artigo 38.º da Lei n.º 73/2013, de 3 de setembro	dgal	600035972 - DGAL-Direção Geral de Autarquias Locais	3 379,00	3 379,00	0,00	0,00
06.03.21.35 - Artigo 38.º, n.º 8 da Lei n.º 73/2013	Número 8 do Artigo 38.º da Lei n.º 73/2013, de 3 de setembro	dgal	600035972 - DGAL-Direção Geral de Autarquias Locais	3 379,00	3 379,00	0,00	0,00
06.03.21.39.01 - DGAL - reembolso meio tempo eleito local	Número 8 do Artigo 38.º da Lei n.º 73/2013, de 3 de setembro	eleito local	600035972 - DGAL-Direção Geral de Autarquias Locais	731,01	731,01	0,00	0,00
06.03.21.39.01 - DGAL - reembolso meio tempo eleito local	Número 8 do Artigo 38.º da Lei n.º 73/2013, de 3 de setembro	dgal	600035972 - DGAL-Direção Geral de Autarquias Locais	731,01	731,01	0,00	0,00
06.03.21.39.01 - DGAL - reembolso meio tempo eleito local	Número 8 do Artigo 38.º da Lei n.º 73/2013, de 3 de setembro	dgal	600035972 - DGAL-Direção Geral de Autarquias Locais	731,01	731,01	0,00	0,00
06.03.21.39.01 - DGAL - reembolso meio tempo eleito local	Número 8 do Artigo 38.º da Lei n.º 73/2013, de 3 de setembro	saário presidente	600035972 - DGAL-Direção Geral de Autarquias Locais	2 256,18	2 256,18	0,00	0,00
06.03.21.39.01 - DGAL - reembolso meio tempo eleito local	Lei n.º 73/2013, de 3 de setembro	reembolso eleitos locais	600035972 - DGAL-Direção Geral de Autarquias Locais	2 924,04	2 924,04	0,00	0,00
06.03.21.39.01 - DGAL - reembolso meio tempo eleito local	Artigo 27.º da Lei n.º 169/99, de 18 de setembro	eleito local	600035972 - DGAL-Direção Geral de Autarquias Locais	711,01	711,01	0,00	0,00
06.03.21.39.02 - Transferências de competências para autarquias locais	Número 8 do Artigo 38.º da Lei n.º 73/2013, de 3 de setembro	eleito local	600035972 - DGAL-Direção Geral de Autarquias Locais	2 389,19	2 389,19	0,00	0,00
06.03.21.39.02 - Transferências de competências para autarquias locais	Lei n.º 73/2013, de 3 de setembro	DGAL	600035972 - DGAL-Direção Geral de Autarquias Locais	6 096,33	6 096,33	0,00	0,00
06.03.21.39.02 - Transferências de competências para autarquias locais	Número 8 do Artigo 38.º da Lei n.º 73/2013, de 3 de setembro	dgal	600035972 - DGAL-Direção Geral de Autarquias Locais	6 096,33	6 096,33	0,00	0,00
06.03.21.39.02 - Transferências de competências para autarquias locais	Lei n.º 73/2013, de 3 de setembro	dgal	600035972 - DGAL-Direção Geral de Autarquias Locais	6 096,33	6 096,33	0,00	0,00
06.03.21.39.02 - Transferências de competências para autarquias locais	Artigo 27.º da Lei n.º 169/99, de 18 de setembro	dgal	600035972 - DGAL-Direção Geral de Autarquias Locais	6 096,33	6 096,33	0,00	0,00
06.03.21.39.02 - Transferências de competências para autarquias locais	Número 8 do Artigo 38.º da Lei n.º 73/2013, de 3 de setembro	dgal	600035972 - DGAL-Direção Geral de Autarquias Locais	6 096,33	6 096,33	0,00	0,00
06.03.21.39.02 - Transferências de competências para autarquias locais	Lei n.º 73/2013, de 3 de setembro	dgal	600035972 - DGAL-Direção Geral de Autarquias Locais	6 096,33	6 096,33	0,00	0,00
06.03.21.39.02 - Transferências de competências para autarquias locais	Lei n.º 73/2013, de 3 de setembro	dgal	600035972 - DGAL-Direção Geral de Autarquias Locais	6 096,33	6 096,33	0,00	0,00
06.03.21.39.02 - Transferências de competências para autarquias locais	Artigo 112.º do anexo I da Lei n.º 75/2013, de 22 de setembro	dgal	600035972 - DGAL-Direção Geral de Autarquias Locais	6 096,33	6 096,33	0,00	0,00
06.03.21.39.02 - Transferências de competências para autarquias locais	Lei n.º 73/2013, de 3 de setembro	dgal	600035972 - DGAL-Direção Geral de Autarquias Locais	6 096,33	6 096,33	0,00	0,00
06.03.21.39.02 - Transferências de competências para autarquias locais	Lei n.º 73/2013, de 3 de setembro	dgal	600035972 - DGAL-Direção Geral de Autarquias Locais	6 096,33	6 096,33	0,00	0,00
06.03.21.39.02 - Transferências de competências para autarquias locais	Lei n.º 73/2013, de 3 de setembro	dgal	600035972 - DGAL-Direção Geral de Autarquias Locais	6 096,33	6 096,33	0,00	0,00



Freguesia de Pardilho

Concelho de Estarreja
NIF: 501111816

Autógrafa
Pág. n.º 3

AL

Autógrafa

E.

Transferências e Subsídios Recebidos de 01/01/2025 até 31/12/2025

Euros

(1) Tipo de receita	(2) Disposições legais	(3) Finalidade	(4) Entidade financiadora	(5) Receita prevista	(6) Receita recebida	(7) = (5) - (6) Receita prevista e não recebida	(8) Devolução de transferências b /subsídios no exercício
06.03.21.39.02 - Transferências de competências para autarquias locais	Artigo 27.º da Lei n.º 159/99, de 18 de setembro	geral	630035072 - Coal-Direção Geral de Autarquias Locais	6 036,33	6 036,33	0,00	0,00
06.03.21.39.99 - Outras transferências do estado	Lei n.º 73/2013, de 3 de setembro	botija solidária	502176482 - ANAFRE	6,00	6,00	0,00	0,00
06.03.21.39.99 - Outras transferências do estado	Alínea v) do n.º 1 do artigo 16.º do anexo I da Lei n.º 73/2013, de 12 de setembro	bilha solidária	502176482 - ANAFRE	20,00	20,00	0,00	0,00
06.03.21.39.99 - Outras transferências do estado	Alínea vi) do n.º 1 do artigo 16.º do anexo I da Lei n.º 73/2013, de 12 de setembro	bilha solidária	502176482 - ANAFRE	8,00	8,00	0,00	0,00
06.03.21.39.99 - Outras transferências do estado	Lei n.º 73/2013, de 3 de setembro	botija solidária	502176482 - ANAFRE	12,00	12,00	0,00	0,00
06.03.21.39.99 - Outras transferências do estado	Lei n.º 73/2013, de 3 de setembro	botija solidária	502176482 - ANAFRE	8,00	8,00	0,00	0,00
06.03.21.39.99 - Outras transferências do estado	Lei n.º 73/2013, de 3 de setembro	bilha solidária	502176482 - ANAFRE	8,00	8,00	0,00	0,00
06.03.21.39.99 - Outras transferências do estado	Lei n.º 73/2013, de 3 de setembro	BOTIJA SOLIDÁRIA	502176482 - ANAFRE	14,00	14,00	0,00	0,00
06.03.21.39.99 - Outras transferências do estado	Lei n.º 73/2013, de 3 de setembro	botija solidária	502176482 - ANAFRE	2,00	2,00	0,00	0,00
06.03.21.39.99 - Outras transferências do estado	Lei n.º 73/2013, de 3 de setembro	botija solidária	502176482 - ANAFRE	12,00	12,00	0,00	0,00
06.03.21.39.99 - Outras transferências do estado	Lei n.º 73/2013, de 3 de setembro	botija solidária	502176482 - ANAFRE	20,00	20,00	0,00	0,00
06.03.21.39.99 - Outras transferências do estado	Lei n.º 73/2013, de 3 de setembro	botija solidária	502176482 - ANAFRE	3,00	3,00	0,00	0,00
06.03.21.39.99 - Outras transferências do estado	Lei n.º 73/2013, de 3 de setembro	botija solidária	502176482 - ANAFRE	10,00	10,00	0,00	0,00
06.03.21.39.99 - Outras transferências do estado	Lei n.º 73/2013, de 3 de setembro	botija solidária	502176482 - ANAFRE	60,00	60,00	0,00	0,00
06.03.21.39.99 - Outras transferências do estado	Lei n.º 73/2013, de 3 de setembro	botija solidária	502176482 - ANAFRE	10,00	10,00	0,00	0,00
06.03.21.39.99 - Outras transferências do estado	Lei n.º 73/2013, de 3 de setembro	botija solidária	502176482 - ANAFRE	2,00	2,00	0,00	0,00
06.03.21.39.99 - Outras transferências do estado	Alínea vi) do n.º 1 do artigo 16.º do anexo I da Lei n.º 73/2013, de 12 de setembro	bilha solidária	502176482 - ANAFRE	26,00	26,00	0,00	0,00
06.03.21.39.99 - Outras transferências do estado	Alínea v) do n.º 1 do artigo 16.º do anexo I da Lei n.º 73/2013, de 12 de setembro	BILHA SOLIDÁRIA - EM EXCESSO	502176482 - ANAFRE	48,00	48,00	0,00	0,00
06.03.21.39.99 - Outras transferências do estado	Lei n.º 73/2013, de 3 de setembro	botija solidária	502176482 - ANAFRE	25,50	25,50	0,00	0,00
06.03.21.39.99 - Outras transferências do estado	Lei n.º 73/2013, de 3 de setembro	botija solidária	502176482 - ANAFRE	8,00	8,00	0,00	0,00



Freguesia de Pardilhó

Concelho de Estarreja
NIF: 50111816

Pág. n.º 4

António Tavares
SA
F. Duarte Bar
B.

Transferências e Subsídios Recebidos de 01/01/2025 até 31/12/2025

Euros

(1) Tipo de receita	(2) Disposições legais	(3) Finalidade	(4) Entidade financiadora	(5) Receita prevista	(6) Receita recebida	(7)=(5)-(6) Receita prevista e não recebida	(8) Devolução de transferências e subsídios no exercício
06.03.01.99.99 - Outras transferências do estado	Lei n.º 73/2013, de 3 de setembro	botija solidária	502276482 - ANAFRE	6,00	6,00	0,00	0,00
06.03.01.99.99 - Outras transferências do estado	Lei n.º 73/2013, de 3 de setembro	botija solidária	502276482 - ANAFRE	12,00	12,00	0,00	0,00
06.03.01.99.99 - Outras transferências do estado	Alínea v) do n.º 1 do artigo 16.º do anexo I da Lei n.º 75/2013, de 12 de setembro	SOCIA SOLIDARIA	502276482 - ANAFRE	12,00	12,00	0,00	0,00
06.03.01.99.99 - Outras transferências do estado	Lei n.º 73/2013, de 3 de setembro	botija solidária	502276482 - ANAFRE	10,00	10,00	0,00	0,00
06.03.01.99.99 - Outras transferências do estado	Alínea v) do n.º 1 do artigo 16.º do anexo I da Lei n.º 75/2013, de 12 de setembro	botija solidária	502276482 - ANAFRE	4,00	4,00	0,00	0,00
06.03.01.99.99 - Outras transferências do estado	Lei n.º 73/2013, de 3 de setembro	botija solidária	502276482 - ANAFRE	8,00	8,00	0,00	0,00
06.03.01.99.99 - Outras transferências do estado	Alínea v) do n.º 1 do artigo 16.º do anexo I da Lei n.º 75/2013, de 12 de setembro	botija solidária	502276482 - ANAFRE	14,00	14,00	0,00	0,00
06.03.01.99.99 - Outras transferências do estado	Lei n.º 73/2013, de 3 de setembro	botija solidária	502276482 - ANAFRE	8,00	8,00	0,00	0,00
06.03.01.99.99 - Outras transferências do estado	Alínea v) do n.º 1 do artigo 16.º do anexo I da Lei n.º 75/2013, de 12 de setembro	botija solidária	502276482 - ANAFRE	12,00	12,00	0,00	0,00
06.03.01.99.99 - Outras transferências do estado	Alínea v) do n.º 1 do artigo 16.º do anexo I da Lei n.º 75/2013, de 12 de setembro	botija solidária	502276482 - ANAFRE	14,00	14,00	0,00	0,00
06.03.01.99.99 - Outras transferências do estado	Alínea v) do n.º 1 do artigo 16.º do anexo I da Lei n.º 75/2013, de 12 de setembro	botija solidária	502276482 - ANAFRE	28,00	28,00	0,00	0,00
06.03.01.99.99 - Outras transferências do estado	Número 3 do Artigo 38.º da Lei n.º 73/2013, de 3 de setembro	botija solidária	502276482 - ANAFRE	1,50	1,50	0,00	0,00
06.03.01.99.99 - Outras transferências do estado	Lei n.º 73/2013, de 3 de setembro	botija solidária	502276482 - ANAFRE	4,50	4,50	0,00	0,00
Total Transferências Correntes				213 530,95	213 530,95	0,00	0,00
TRANSFERÊNCIAS DE CAPITAL							
10.05.01.01.01 - CM Estarreja - Contratos Interadministrativos	Artigo 132.º, de 12 de setembro	arruamentos municipais	501190982 - Município de Estarreja	8 530,00	8 530,00	0,00	0,00
10.05.01.01.01 - CM Estarreja - Contratos Interadministrativos	Artigo 132.º, de 12 de setembro	contratos interadministrativos	501190982 - Município de Estarreja	2 100,00	2 100,00	0,00	0,00
10.05.01.01.01 - CM Estarreja - Contratos Interadministrativos	Artigo 132.º, de 12 de setembro	contratos interadministrativos	501190982 - Município de Estarreja	3 551,00	3 551,00	0,00	0,00
10.05.01.01.01 - CM Estarreja - Contratos Interadministrativos	Artigo 132.º, de 12 de setembro	CM	501190982 - Município de Estarreja	1 800,00	1 800,00	0,00	0,00



Freguesia de
Pardilhó

Concelho de Estarreja
NIF: 501111816

Autógrafa
Pág. n.º 5

AL

Alfabeto

AL

Transferências e Subsídios Recebidos de 01/01/2025 até 31/12/2025

Euros

Tipo de receita (1)	Disposições legais (2)	Finalidade (3)	Entidade financiadora (4)	Receita prevista (5)	Receita recebida (6)	Receita prevista e não recebida (7)=(5)-(6)	Devolução de transferências /subsídios no exercício (8)
10.05.01.01.01 - CM Estarreja - Contratos Interadministrativos	Artigo 132.º, do anexo I da Lei n.º 73/2013, de 12 de setembro	POLO SEITUSA- 2º TRIV. DE ABRILA, UN. CONTRATOS INTERADMINISTRATIVOS	501190082 - Município de Estarreja	1 800,00	1 800,00	0,00	0,00
10.05.01.01.01 - CM Estarreja - Contratos Interadministrativos	Número 8 do Artigo 38.º da Lei n.º 73/2013, de 3 de setembro	CONTRATOS INTERADMINISTRATIVOS	501190082 - Município de Estarreja	53 675,66	53 675,66	0,00	0,00
10.05.01.01.01 - CM Estarreja - Contratos Interadministrativos	Número 9 do Artigo 38.º da Lei n.º 73/2013, de 3 de setembro	CONTRATOS INTERADMINISTRATIVOS	501190082 - Município de Estarreja	116,38	116,38	0,00	0,00
10.05.01.01.01 - CM Estarreja - Contratos Interadministrativos	Número 9 do Artigo 38.º da Lei n.º 73/2013, de 3 de setembro	CONTRATOS INTERADMINISTRATIVOS	501190082 - Município de Estarreja	13 376,00	13 376,00	0,00	0,00
10.05.01.01.01 - CM Estarreja - Contratos Interadministrativos	Número 8 do Artigo 38.º da Lei n.º 73/2013, de 3 de setembro	CONTRATOS INTERADMINISTRATIVOS	501190082 - Município de Estarreja	4 134,00	4 134,00	0,00	0,00
10.05.01.01.01 - CM Estarreja - Contratos Interadministrativos	Número 8 do Artigo 38.º da Lei n.º 73/2013, de 3 de setembro	CONTRATOS INTERADMINISTRATIVOS	501190082 - Município de Estarreja	3 620,00	3 620,00	0,00	0,00
10.05.01.01.01 - CM Estarreja - Contratos Interadministrativos	Número 9 do Artigo 38.º da Lei n.º 73/2013, de 3 de setembro	CONTRATOS INTERADMINISTRATIVOS	501190082 - Município de Estarreja	19 806,38	19 806,38	0,00	0,00
10.05.01.01.01 - CM Estarreja - Contratos Interadministrativos	Número 8 do Artigo 38.º da Lei n.º 73/2013, de 3 de setembro	CONTRATOS INTERADMINISTRATIVOS	501190082 - Município de Estarreja	11 936,60	11 936,60	0,00	0,00
10.05.01.01.01 - CM Estarreja - Contratos Interadministrativos	Número 8 do Artigo 38.º da Lei n.º 73/2013, de 3 de setembro	CONTRATOS INTERADMINISTRATIVOS	501190082 - Município de Estarreja	2 066,94	2 066,94	0,00	0,00
10.05.01.01.01 - CM Estarreja - Contratos Interadministrativos	Artigo 132.º, do anexo I da Lei n.º 73/2013, de 12 de setembro	poço	501190082 - Município de Estarreja	1 350,00	1 350,00	0,00	0,00
Total Transferências de Capital				128 902,96	128 902,96	0,00	0,00
SUBSÍDIOS							
Total Subsídios				0,00	0,00	0,00	0,00



Freguesia de Pardilhó

Concelho de Estarreja
NIF: 50111816

António Tavares

AR

Felicitas Bahia

D. M.

Euros

Transferências e Subsídios Concedidos de 01/01/2025 até 31/12/2025

(1) Tipo de despesa	(2) Disposições legais	(3) Finalidade	(4) Entidade beneficiária	(5) Despesas orçamentadas	(6) Despesas autorizadas	(7) Despesas pagas	(8)=(6)-(7) Despesas autorizadas e não pagas	(9) Devolução de transferências /subsídios no exercício
TRANSFERÊNCIAS CORRENTES								
01. /04.05.01.05 - Associações de freguesias	Lei n.º 75/2013, de 12 de setembro	Quota Anafre	502176482 - ANAFRE	66,58	66,58	66,58	0,00	0,00
01. /04.05.01.05 - Associações de freguesias	Alinea v) do n.º 1 do artigo 16.º do anexo I da Lei n.º 75/2013, de 12 de setembro	anafre	502176482 - ANAFRE	505,41	505,41	505,41	0,00	0,00
01. /04.07.01 - Instituições sem fins lucrativos	Alinea v) do n.º 1 do artigo 16.º do anexo I da Lei n.º 75/2013, de 12 de setembro	donativo	504960520 - Grupo de Música Tradicional PortuguesaVentos daRia	1 500,00	1 500,00	1 500,00	0,00	0,00
01. /04.07.01 - Instituições sem fins lucrativos	Alinea v) do n.º 1 do artigo 16.º do anexo I da Lei n.º 75/2013, de 12 de setembro	donativos	501361626 - Associação Cultural Recreativa Saavedra Guedes	4 500,00	4 500,00	4 500,00	0,00	0,00
01. /04.07.01 - Instituições sem fins lucrativos	Alinea v) do n.º 1 do artigo 16.º do anexo I da Lei n.º 75/2013, de 12 de setembro	donativo	503897574 - Assoc. de Pais e Encarregados Educ. Escola Pardilhó	700,00	700,00	700,00	0,00	0,00
01. /04.07.01 - Instituições sem fins lucrativos	Alinea v) do n.º 1 do artigo 16.º do anexo I da Lei n.º 75/2013, de 12 de setembro	donativo	503260096 - Associação Quinta do Rezende	1 000,00	1 000,00	1 000,00	0,00	0,00
01. /04.07.01 - Instituições sem fins lucrativos	Alinea v) do n.º 1 do artigo 16.º do anexo I da Lei n.º 75/2013, de 12 de setembro	DONATIVO	501361626 - Associação Cultural Recreativa Saavedra Guedes	100,00	100,00	100,00	0,00	0,00
01. /04.07.01 - Instituições sem fins lucrativos	Alinea v) do n.º 1 do artigo 16.º do anexo I da Lei n.º 75/2013, de 12 de setembro	Donativo-proveniente Avisabor	504960520 - Grupo de Musica Tradicional PortuguesaVentos daRia	1 000,00	1 000,00	1 000,00	0,00	0,00
01. /04.07.01 - Instituições sem fins lucrativos	Alinea v) do n.º 1 do artigo 16.º do anexo I da Lei n.º 75/2013, de 12 de setembro	donativo	504973533 - Grupo Etnográfico Danças D'Aldeia de Pardilhó	1 500,00	1 500,00	1 500,00	0,00	0,00
01. /04.07.01 - Instituições sem fins lucrativos	Alinea v) do n.º 1 do artigo 16.º do anexo I da Lei n.º 75/2013, de 12 de setembro	donativo	503897574 - Assoc. de Pais e Encarregados Educ. Escola Pardilhó	800,00	800,00	800,00	0,00	0,00
01. /04.07.01 - Instituições sem fins lucrativos	Alinea v) do n.º 1 do artigo 16.º do anexo I da Lei n.º 75/2013, de 12 de setembro	donativo	- Banda Club Pardilhoense	3 500,00	3 500,00	3 350,00	150,00	0,00
01. /04.07.01 - Instituições sem fins lucrativos	Alinea v) do n.º 1 do artigo 16.º do anexo I da Lei n.º 75/2013, de 12 de setembro	donativo	502664061 - Associação Vida Nova Lar de Idosos	1 000,00	1 000,00	1 000,00	0,00	0,00
01. /04.07.01 - Instituições sem fins lucrativos	Alinea v) do n.º 1 do artigo 16.º do anexo I da Lei n.º 75/2013, de 12 de setembro	donativo	501361626 - Associação Cultural Recreativa Saavedra Guedes	1 205,00	1 205,00	1 205,00	0,00	0,00
01. /04.07.01 - Instituições sem fins lucrativos	Alinea v) do n.º 1 do artigo 16.º do anexo I da Lei n.º 75/2013, de 12 de setembro	donativo	504960520 - Grupo de Musica Tradicional PortuguesaVentos daRia	1 000,00	1 000,00	130,00	870,00	0,00
01. /04.07.01 - Instituições sem fins lucrativos	Alinea v) do n.º 1 do artigo 16.º do anexo I da Lei n.º 75/2013, de 12 de setembro	aluguer viatura municipal	501190082 - Município de Estarreja	82,43	82,43	82,43	0,00	0,00



Freguesia de Pardilho

Concelho de Estarreja
NIF: 50111816

António Taveiras
Pág. n.º 3

AA

Flávio Barbosa
B. 7K

Transferências e Subsídios Concedidos de 01/01/2025 até 31/12/2025

Euros

(1) Tipo de despesa	(2) Disposições legais	(3) Finalidade	(4) Entidade beneficiária	(5) Despesas orçamentadas	(6) Despesas autorizadas	(7) Despesas pagas	(8) = (6) - (7) Despesas autorizadas e não pagas	(9) Devolução de transferências /subsídios no exercício
01. /04.07.01 - Instituições sem fins lucrativos	Alínea v) do n.º 1 do artigo 16.º do anexo I da Lei n.º 75/2013, de 12 de setembro	Donativo-proveniente Avisabor	504973533 - Grupo Etnográfico Danças D'Aldeia de Pardilho	1 000,00	1 000,00	1 000,00	0,00	0,00
01. /04.08.02.01 - Programas ocupacionais	Lei n.º 75/2013, de 12 de setembro	Programas ocupacionais	(PESSOA SINGULAR => ANONIMIZADO RGGP)	21,28	21,28	21,28	0,00	0,00
01. /04.08.02.01 - Programas ocupacionais	Lei n.º 75/2013, de 12 de setembro	Programas ocupacionais	(PESSOA SINGULAR => ANONIMIZADO RGGP)	108,00	108,00	108,00	0,00	0,00
01. /04.08.02.01 - Programas ocupacionais	Lei n.º 75/2013, de 12 de setembro	Programas ocupacionais	(PESSOA SINGULAR => ANONIMIZADO RGGP)	132,00	132,00	132,00	0,00	0,00
01. /04.08.02.01 - Programas ocupacionais	Lei n.º 75/2013, de 12 de setembro	Programas ocupacionais	(PESSOA SINGULAR => ANONIMIZADO RGGP)	522,50	522,50	522,50	0,00	0,00
01. /04.08.02.01 - Programas ocupacionais	Lei n.º 75/2013, de 12 de setembro	Programas ocupacionais	(PESSOA SINGULAR => ANONIMIZADO RGGP)	522,50	522,50	522,50	0,00	0,00
01. /04.08.02.01 - Programas ocupacionais	Lei n.º 75/2013, de 12 de setembro	Programas ocupacionais	(PESSOA SINGULAR => ANONIMIZADO RGGP)	78,00	78,00	78,00	0,00	0,00
01. /04.08.02.01 - Programas ocupacionais	Lei n.º 75/2013, de 12 de setembro	Programas ocupacionais	(PESSOA SINGULAR => ANONIMIZADO RGGP)	522,50	522,50	522,50	0,00	0,00
01. /04.08.02.01 - Programas ocupacionais	Lei n.º 75/2013, de 12 de setembro	Programas ocupacionais	(PESSOA SINGULAR => ANONIMIZADO RGGP)	522,50	522,50	522,50	0,00	0,00
01. /04.08.02.01 - Programas ocupacionais	Lei n.º 75/2013, de 12 de setembro	Programas ocupacionais	(PESSOA SINGULAR => ANONIMIZADO RGGP)	120,00	120,00	120,00	0,00	0,00
01. /04.08.02.01 - Programas ocupacionais	Lei n.º 75/2013, de 12 de setembro	Programas ocupacionais	(PESSOA SINGULAR => ANONIMIZADO RGGP)	132,00	132,00	132,00	0,00	0,00
01. /04.08.02.01 - Programas ocupacionais	Lei n.º 75/2013, de 12 de setembro	Programas ocupacionais	(PESSOA SINGULAR => ANONIMIZADO RGGP)	522,50	522,50	522,50	0,00	0,00
01. /04.08.02.01 - Programas ocupacionais	Lei n.º 75/2013, de 12 de setembro	Programas ocupacionais	(PESSOA SINGULAR => ANONIMIZADO RGGP)	522,50	522,50	522,50	0,00	0,00
01. /04.08.02.01 - Programas ocupacionais	Lei n.º 75/2013, de 12 de setembro	Programas ocupacionais	(PESSOA SINGULAR => ANONIMIZADO RGGP)	19,04	19,04	19,04	0,00	0,00
01. /04.08.02.01 - Programas ocupacionais	Lei n.º 75/2013, de 12 de setembro	Programas ocupacionais	(PESSOA SINGULAR => ANONIMIZADO RGGP)	120,00	120,00	120,00	0,00	0,00
01. /04.08.02.01 - Programas ocupacionais	Lei n.º 75/2013, de 12 de setembro	Programas ocupacionais	(PESSOA SINGULAR => ANONIMIZADO RGGP)	522,50	522,50	522,50	0,00	0,00
01. /04.08.02.01 - Programas ocupacionais	Lei n.º 75/2013, de 12 de setembro	Programas ocupacionais	(PESSOA SINGULAR => ANONIMIZADO RGGP)	522,50	522,50	522,50	0,00	0,00
01. /04.08.02.01 - Programas ocupacionais	Lei n.º 75/2013, de 12 de setembro	Programas ocupacionais	(PESSOA SINGULAR => ANONIMIZADO RGGP)	102,00	102,00	102,00	0,00	0,00
01. /04.08.02.01 - Programas ocupacionais	Lei n.º 75/2013, de 12 de setembro	Programas ocupacionais	(PESSOA SINGULAR => ANONIMIZADO RGGP)	522,50	522,50	522,50	0,00	0,00
01. /04.08.02.01 - Programas ocupacionais	Lei n.º 75/2013, de 12 de setembro	Programas ocupacionais	(PESSOA SINGULAR => ANONIMIZADO RGGP)	120,00	120,00	120,00	0,00	0,00
01. /04.08.02.01 - Programas ocupacionais	Lei n.º 75/2013, de 12 de setembro	Programas ocupacionais	(PESSOA SINGULAR => ANONIMIZADO RGGP)	522,50	522,50	522,50	0,00	0,00
01. /04.08.02.01 - Programas ocupacionais	Lei n.º 75/2013, de 12 de setembro	Programas ocupacionais	(PESSOA SINGULAR => ANONIMIZADO RGGP)	522,50	522,50	522,50	0,00	0,00
01. /04.08.02.01 - Programas ocupacionais	Lei n.º 75/2013, de 12 de setembro	Programas ocupacionais	(PESSOA SINGULAR => ANONIMIZADO RGGP)	120,00	120,00	120,00	0,00	0,00
01. /04.08.02.01 - Programas ocupacionais	Lei n.º 75/2013, de 12 de setembro	Programas ocupacionais	(PESSOA SINGULAR => ANONIMIZADO RGGP)	522,50	522,50	522,50	0,00	0,00



Freguesia de Pardilhó

Concelho de Estarreja
NIF: 50111816

André Soares
Pág. n.º 4

AL

André Soares
E. M.

Transferências e Subsídios Concedidos de 01/01/2025 até 31/12/2025

Euros

(1)	(2)	(3)	(4)	(5)	(6)	(7)	(8) = (6) - (7)	(9)
Tipo de despesa	Disposições legais	Finalidade	Entidade beneficiária	Despesas orçamentadas	Despesas autorizadas	Despesas pagas	Despesas autorizadas e não pagas	Devolução de transferências /subsídios no exercício
01. /04.08.02.01 - Programas ocupacionais	Lei n.º 75/2013, de 12 de setembro	Programas ocupacionais	(PESSOA SINGULAR => ANONIMIZADO RGPD)	120,00	120,00	120,00	0,00	0,00
01. /04.08.02.01 - Programas ocupacionais	Lei n.º 75/2013, de 12 de setembro	Programas ocupacionais	(PESSOA SINGULAR => ANONIMIZADO RGPD)	23,52	23,52	23,52	0,00	0,00
01. /04.08.02.01 - Programas ocupacionais	Lei n.º 75/2013, de 12 de setembro	Programas ocupacionais	(PESSOA SINGULAR => ANONIMIZADO RGPD)	522,50	522,50	522,50	0,00	0,00
01. /04.08.02.01 - Programas ocupacionais	Lei n.º 75/2013, de 12 de setembro	Programas ocupacionais	(PESSOA SINGULAR => ANONIMIZADO RGPD)	126,00	126,00	126,00	0,00	0,00
01. /04.08.02.01 - Programas ocupacionais	Lei n.º 75/2013, de 12 de setembro	Programas ocupacionais	(PESSOA SINGULAR => ANONIMIZADO RGPD)	522,50	522,50	522,50	0,00	0,00
01. /04.08.02.01 - Programas ocupacionais	Lei n.º 75/2013, de 12 de setembro	Programas ocupacionais	(PESSOA SINGULAR => ANONIMIZADO RGPD)	126,00	126,00	126,00	0,00	0,00
01. /04.08.02.01 - Programas ocupacionais	Lei n.º 75/2013, de 12 de setembro	Programas ocupacionais	(PESSOA SINGULAR => ANONIMIZADO RGPD)	522,50	522,50	522,50	0,00	0,00
01. /04.08.02.01 - Programas ocupacionais	Lei n.º 75/2013, de 12 de setembro	Programas ocupacionais	(PESSOA SINGULAR => ANONIMIZADO RGPD)	126,00	126,00	126,00	0,00	0,00
01. /04.08.02.01 - Programas ocupacionais	Lei n.º 75/2013, de 12 de setembro	Programas ocupacionais	(PESSOA SINGULAR => ANONIMIZADO RGPD)	23,52	23,52	23,52	0,00	0,00
01. /04.08.02.01 - Programas ocupacionais	Lei n.º 75/2013, de 12 de setembro	Programas ocupacionais	(PESSOA SINGULAR => ANONIMIZADO RGPD)	191,58	191,58	191,58	0,00	0,00
01. /04.08.02.01 - Programas ocupacionais	Lei n.º 75/2013, de 12 de setembro	Programas ocupacionais	(PESSOA SINGULAR => ANONIMIZADO RGPD)	120,00	120,00	120,00	0,00	0,00
01. /04.08.02.01 - Programas ocupacionais	Lei n.º 75/2013, de 12 de setembro	Programas ocupacionais	(PESSOA SINGULAR => ANONIMIZADO RGPD)	522,50	522,50	522,50	0,00	0,00
01. /04.08.02.01 - Programas ocupacionais	Lei n.º 75/2013, de 12 de setembro	Programas ocupacionais	(PESSOA SINGULAR => ANONIMIZADO RGPD)	102,00	102,00	102,00	0,00	0,00
01. /04.08.02.01 - Programas ocupacionais	Lei n.º 75/2013, de 12 de setembro	Programas ocupacionais	(PESSOA SINGULAR => ANONIMIZADO RGPD)	522,50	522,50	522,50	0,00	0,00
01. /04.08.02.01 - Programas ocupacionais	Lei n.º 75/2013, de 12 de setembro	Programas ocupacionais	(PESSOA SINGULAR => ANONIMIZADO RGPD)	24,64	24,64	24,64	0,00	0,00
01. /04.08.02.01 - Programas ocupacionais	Lei n.º 75/2013, de 12 de setembro	Programas ocupacionais	(PESSOA SINGULAR => ANONIMIZADO RGPD)	60,00	60,00	60,00	0,00	0,00
01. /04.08.02.01 - Programas ocupacionais	Lei n.º 75/2013, de 12 de setembro	Programas ocupacionais	(PESSOA SINGULAR => ANONIMIZADO RGPD)	243,83	243,83	243,83	0,00	0,00
01. /04.08.02.01 - Programas ocupacionais	Lei n.º 75/2013, de 12 de setembro	Programas ocupacionais	(PESSOA SINGULAR => ANONIMIZADO RGPD)	132,00	132,00	132,00	0,00	0,00
01. /04.08.02.01 - Programas ocupacionais	Lei n.º 75/2013, de 12 de setembro	Programas ocupacionais	(PESSOA SINGULAR => ANONIMIZADO RGPD)	25,76	25,76	25,76	0,00	0,00
01. /04.08.02.01 - Programas ocupacionais	Lei n.º 75/2013, de 12 de setembro	Programas ocupacionais	(PESSOA SINGULAR => ANONIMIZADO RGPD)	138,00	138,00	138,00	0,00	0,00
01. /04.08.02.01 - Programas ocupacionais	Lei n.º 75/2013, de 12 de setembro	Programas ocupacionais	(PESSOA SINGULAR => ANONIMIZADO RGPD)	522,50	522,50	522,50	0,00	0,00
01. /04.08.02.01 - Programas ocupacionais	Lei n.º 75/2013, de 12 de setembro	Programas ocupacionais	(PESSOA SINGULAR => ANONIMIZADO RGPD)	522,50	522,50	522,50	0,00	0,00



Freguesia de Pardilhó

Concelho de Estarreja
NIF: 501111816

António Tavares

Pág. n.º 5

AC

Fl. 101 de 101
B. 21

Transferências e Subsídios Concedidos de 01/01/2025 até 31/12/2025

Euros

(1)	(2)	(3)	(4)	(5)	(6)	(7)	(8) = (6) - (7)	(9)
Tipo de despesa	Disposições legais	Finalidade	Entidade beneficiária	Despesas orçamentadas	Despesas autorizadas	Despesas pagas	Despesas autorizadas e não pagas	Devolução de transferências b /subsídios s no exercício
01. /04.08.02.01 - Programas ocupacionais	Lei n.º 75/2013, de 12 de setembro	Programas ocupacionais	(PESSOA SINGULAR => ANONIMIZADO RGGPD)	19,04	19,04	19,04	0,00	0,00
01. /04.08.02.01 - Programas ocupacionais	Lei n.º 75/2013, de 12 de setembro	Programas ocupacionais	(PESSOA SINGULAR => ANONIMIZADO RGGPD)	102,00	102,00	102,00	0,00	0,00
01. /04.08.02.01 - Programas ocupacionais	Lei n.º 75/2013, de 12 de setembro	Programas ocupacionais	(PESSOA SINGULAR => ANONIMIZADO RGGPD)	505,08	505,08	505,08	0,00	0,00
01. /04.08.02.01 - Programas ocupacionais	Lei n.º 75/2013, de 12 de setembro	Programas ocupacionais	(PESSOA SINGULAR => ANONIMIZADO RGGPD)	11,20	11,20	11,20	0,00	0,00
01. /04.08.02.01 - Programas ocupacionais	Lei n.º 75/2013, de 12 de setembro	Programas ocupacionais	(PESSOA SINGULAR => ANONIMIZADO RGGPD)	132,00	132,00	132,00	0,00	0,00
01. /04.08.02.01 - Programas ocupacionais	Lei n.º 75/2013, de 12 de setembro	Programas ocupacionais	(PESSOA SINGULAR => ANONIMIZADO RGGPD)	102,00	102,00	102,00	0,00	0,00
01. /04.08.02.01 - Programas ocupacionais	Lei n.º 75/2013, de 12 de setembro	Programas ocupacionais	(PESSOA SINGULAR => ANONIMIZADO RGGPD)	522,50	522,50	522,50	0,00	0,00
01. /04.08.02.01 - Programas ocupacionais	Lei n.º 75/2013, de 12 de setembro	Programas ocupacionais	(PESSOA SINGULAR => ANONIMIZADO RGGPD)	108,00	108,00	108,00	0,00	0,00
01. /04.08.02.01 - Programas ocupacionais	Lei n.º 75/2013, de 12 de setembro	Programas ocupacionais	(PESSOA SINGULAR => ANONIMIZADO RGGPD)	522,50	522,50	522,50	0,00	0,00
01. /04.08.02.01 - Programas ocupacionais	Lei n.º 75/2013, de 12 de setembro	Programas ocupacionais	(PESSOA SINGULAR => ANONIMIZADO RGGPD)	522,50	522,50	522,50	0,00	0,00
01. /04.08.02.02 - Apoios Sociais	Alinea v) do n.º 1 do artigo 16.º do anexo I da Lei n.º 75/2013, de 12 de setembro	medicamentos	513828281 - Farmácia Reis-Isabel Santos Unip., Lda	3,02	3,02	3,02	0,00	0,00
01. /04.08.02.02 - Apoios Sociais	Alinea v) do n.º 1 do artigo 16.º do anexo I da Lei n.º 75/2013, de 12 de setembro	medicamentos	513828281 - Farmácia Reis-Isabel Santos Unip., Lda	13,96	13,96	13,96	0,00	0,00
01. /04.08.02.02 - Apoios Sociais	Alinea v) do n.º 1 do artigo 16.º do anexo I da Lei n.º 75/2013, de 12 de setembro	medicamentos	513828281 - Farmácia Reis-Isabel Santos Unip., Lda	22,41	22,41	22,41	0,00	0,00
01. /04.08.02.02 - Apoios Sociais	Alinea v) do n.º 1 do artigo 16.º do anexo I da Lei n.º 75/2013, de 12 de setembro	apoio social	510123210 - Unidade Local de Saúde Região de Aveiro	98,41	98,41	98,41	0,00	0,00
01. /04.08.02.02 - Apoios Sociais	Alinea v) do n.º 1 do artigo 16.º do anexo I da Lei n.º 75/2013, de 12 de setembro	serviços som dia de Pardilhó+caminhada dia Pa+rasquinhas apoio social	- Manuel António Gonçalves da Costa	230,00	230,00	230,00	0,00	0,00
01. /04.08.02.02 - Apoios Sociais	Lei n.º 75/2013, de 12 de setembro	apoio social	504394029 - E-Redes, S.A.	104,05	104,05	104,05	0,00	0,00
01. /04.08.02.02 - Apoios Sociais	Alinea v) do n.º 1 do artigo 16.º do anexo I da Lei n.º 75/2013, de 12 de setembro	serviços de limpeza/cobrança do mercado	(PESSOA SINGULAR => ANONIMIZADO RGGPD)	1 102,50	1 102,50	985,00	117,50	0,00
01. /04.08.02.02 - Apoios Sociais	Alinea v) do n.º 1 do artigo 16.º do anexo I da Lei n.º 75/2013, de 12 de setembro	serviços de limpeza/cobrança do mercado	(PESSOA SINGULAR => ANONIMIZADO RGGPD)	364,00	364,00	364,00	0,00	0,00
Total Transferências Correntes				55 857,26	55 857,26	52 969,76	2 887,50	0,00



Freguesia de
Pardilhó

Concelho de Estarreja
NIF: 501111816

Autónio Vaz
Pág. n.º 6
AC
Fischer Buz
B. R.

Transferências e Subsídios Concedidos de 01/01/2025 até 31/12/2025

Euros

Tipo de despesa (1)	Disposições legais (2)	Finalidade (3)	Entidade beneficiária (4)	Despesas orçamentadas (5)	Despesas autorizadas (6)	Despesas pagas (7)	Despesas autorizadas e não pagas (8) = (6) - (7)	Devolução de transferências /subsídios no exercício (9)
TRANSFERÊNCIAS DE CAPITAL								
Total Transferências de Capital				0,00	0,00	0,00	0,00	0,00
SUBSÍDIOS								
Total Subsídios				0,00	0,00	0,00	0,00	0,00



[Handwritten signature]
Zúquete
B.
AA 20

Documentos de Prestação de Contas

Ano financeiro de 2025

Documentos:

- ❖ Operações de tesouraria



Freguesia de
Pardilhó
Concelho de Estarreja
NIF: 501111816

António Tavares

Pág. n.º 1

[Handwritten signature]
[Handwritten signature]
[Handwritten initials]
[Handwritten initials]
Euros

OPERAÇÕES DE TESOURARIA DE 01/01/2025 ATÉ 31/12/2025

Código das contas	Designação	Saldo Inicial	Recebimentos	Pagamentos	Saldo Final
17	OPERAÇÕES EXTRA-ORÇAMENTAIS:	0,00	2 914,49	2 914,49	0,00
17.01	Operações de tesouraria - Receitas do Estado	0,00	30,74	30,74	0,00
17.01.03	A.D.S.E.	0,00	30,74	30,74	0,00
17.02	Outras operações de tesouraria	0,00	2 883,75	2 883,75	0,00
17.02.04	Apoios - Botija Solidária	0,00	2 870,00	2 870,00	0,00
17.02.99	Outras operações de tesouraria	0,00	13,75	13,75	0,00
	Total	0,00	2 914,49	2 914,49	0,00



António Tavares

[Handwritten signature]

Francisco B. B.

B.

AR 12

Divulgacao do Inventario do Patrimonio

Ano financeiro de 2025

Documentos:

- ❖ Divulgação do Inventario



Freguesia de Pardilhó

Concelho de Estarreja
NIF: 501111816

Divulgação do Inventário do Património de 01/01/2025 até 31/12/2025

Euros

Descrição do bem	Inventário	Data de aquisição	Valor de aquisição	tipo de aquisição	Rubrica de classificação económica	Ref.º documento aquisição	Localização	Data de abate	Motivo do abate
1 un. Servidor Fujitsu FSC TX130 1 un. Microsoft Windows server essenciais rack Fujitsu 2 un. disco SSD 8/servidor	000417	06/06/2022	3 611,51	Aquisição por compra, estado novo	07.01.07	50/210	Imobilizado corpóreo. Edifício: Sede Junta Freguesia. Piso:0		
1 un. UPS EATON 9R 1500 VA USB-451500E1 1 un. NAS ASUSTOR 4BAY RD1296 C/ 3 DISCOS 1TB EX RAID5 1 un. Router Draytek DT-V2865-A	000423	22/12/2022	15,29	Aquisição por compra, estado novo	07.01.09	FR22/13013	Imobilizado corpóreo. Edifício: Sede Junta Freguesia. Piso:0		
1 un. Agravador Alicates 21/4 Rapid Supreme S5; Metal 1 12 F.s.)	000337	28/10/2016	15,11	Outros, estado novo	07.01.09	A42/0382	Imobilizado corpóreo. Edifício: Posto das CTT. Piso:0		
1 un. Agravador Alicates 21/4 Rapid Supreme S5; Metal 1 12 F.s.)	000413	31/08/2021	24,50	Aquisição por compra, estado novo	07.01.09		Imobilizado corpóreo. Edifício: Posto das CTT. Piso:0		
1 un. Agravador Boxer 3500 Premium	000056	01/01/1900	0,20	Outros, estado de uso	07.01.09		Imobilizado corpóreo. Edifício: Sede Junta Freguesia. Piso:0		
1 un. Agravador Rapid 51	000121	01/01/1900	0,20	Outros, estado de uso	02.01.14		Imobilizado corpóreo. Edifício: Capela da N.ª Sr.ª Remédios. Piso:0		
1 un. Alzar	000435	28/05/2025	350,20	Aquisição por compra, estado novo	02.01.14	FI274	Sala:1 Imobilizado corpóreo. Edifício: Cozinha Ribeira da Aldeia.		
1 un. Área Frigorífica Congeladora Star-lux 287L 87x117 10 SXSIF370	000320	01/01/1900	0,20	Outros, estado de uso	02.01.14		Imobilizado corpóreo. Edifício: Capela da N.ª Sr.ª Remédios. Piso:0		
1 un. Armário com ecnoda em madeira	000375	01/01/1900	0,20	Outros, estado de uso	02.01.14		Sala:1 Imobilizado corpóreo. Edifício: Sede Junta Freguesia. Piso:0		
1 un. Armário de madeira (4 portas)	000374	01/01/1900	0,20	Outros, estado de uso	02.01.14		Imobilizado corpóreo. Edifício: Sede Junta Freguesia. Piso:0		
1 un. Armário de madeira (5 portas)	000389	11/05/2015	325,20	Outros, estado de uso	02.01.14	636	Imobilizado corpóreo. Edifício: Garagem Mercator. Piso:0 Sala:0		
1 un. Aspirador Glutron 2211 HE	000390	11/05/2015	325,20	Outros, estado de uso	02.01.14	636	Imobilizado corpóreo. Edifício: Garagem Mercator. Piso:0 Sala:0		
1 un. Aspirador Soprador Makita BHX2500	000167	01/01/1900	0,20	Outros, estado de uso	02.01.14		Imobilizado corpóreo. Edifício: Capela da N.ª Sr.ª Remédios. Piso:0		
1 un. Aspirador Ufesa	000209	01/01/1900	0,20	Outros, estado de uso	02.01.14		Sala:1 Imobilizado corpóreo. Edifício: Cozinha Ribeira da Aldeia.		
1 un. Assador inox para porco no espeto	000115	01/01/1900	0,20	Outros, estado de uso	02.01.14		Imobilizado corpóreo. Edifício: Capela da N.ª Sr.ª Remédios. Piso:0		
1 un. Banco com pés de ferro	000112	01/01/1900	0,20	Outros, estado de uso	02.01.14		Sala:1 Imobilizado corpóreo. Edifício: Capela da N.ª Sr.ª Remédios. Piso:0		
1 un. Banco corrido de 2 lugares	000111	01/01/1900	0,20	Outros, estado de uso	02.01.14		Sala:1 Imobilizado corpóreo. Edifício: Capela da N.ª Sr.ª Remédios. Piso:0		
1 un. Banco corrido de 3 lugares	000025	01/01/1900	0,20	Outros, estado de uso	07.01.09		Sala:1 Imobilizado corpóreo. Edifício: Antigo Edif. Junta.		

Arquitetura
Pág. n.º 1
AA
Zurbarc Barb
B. JL



Freguesia de Pardilhó

Concelho de Estarreja
NIF: 501111816

Autónio Taveira
AR
F. X. T. Barz
R. B.

Divulgação do Inventário do Património de 01/01/2025 até 31/12/2025

Euros

Descrição do bem	N.º Inventário	Data de aquisição	Valor de aquisição	Tipo de aquisição	Rubrica de classificação económica	Ref.º documento aquisição	Localização	Data de abate	Motivo do abate
1 un. Betcneira	002248	01/01/1999	0,00	Aquisição por compra, estado novo	07.01.11		Imobilizado corpóreo, Edifício: Saragém Cemitério, Piso:0 Sala:0		
1 un. Bolsa EVA, Câmera Nylon	002307	07/05/2015	4,39	Aquisição por compra, estado novo	02.01.14	60174231	Imobilizado corpóreo, Edifício: Sede Junta Progressa, Piso:0		
1 un. Cabo de Bateria BT-EE 25A ref.3178436	002312	29/04/2015	29,35	Aquisição por compra, estado novo	07.01.11	85339211/0	Imobilizado corpóreo, Edifício: Saragém Mercado, Piso:0 Sala:0		
1 un. Cadeira com apoio de braços almofadada	002315	01/01/1900	0,00	Cutros, estado de uso	02.01.14		Imobilizado corpóreo, Edifício: Capela da V.ª 3.ª Remédios, Piso:0 Sala:1		
1 un. Cadeira D/ rodas Bordeaux	002022	01/01/1900	0,00	Cutros, estado de uso	07.01.09		Imobilizado corpóreo, Edifício: Posto dos CTT, Piso:0		
1 un. Caixa de esmolas	002218	01/01/1900	0,00	Cutros, estado de uso	02.01.14		Imobilizado corpóreo, Edifício: Capela da V.ª 3.ª Remédios, Piso:0 Sala:1		
1 un. Caixa metálica de Primeiras Socorros	002387	01/01/1900	0,00	Cutros, estado de uso	02.01.14		Imobilizado corpóreo, Edifício: Posto dos CTT, Piso:0		
1 un. Caixa Lixo plástico	002366	01/01/1900	0,00	Aquisição por compra, estado novo	02.01.14		Imobilizado corpóreo, Edifício: Posto dos CTT, Piso:0		
1 un. Caixa de lixo plástico	002385	31/12/2016	479,70	Aquisição por compra, estado novo	02.01.14	1/1.8516	Imobilizado corpóreo, Edifício: Cozinha Ribeira da Aldeia		
1 un. Caixa de lixo plástico 18L	002603	08/05/2019	5,39	Aquisição por compra, estado novo	02.01.14	018/5770	Imobilizado corpóreo, Edifício: Cozinha Pipeira da Aldeia		
1 un. Carimbo Colop Mini-Info S122/M	002381	01/01/1900	0,00	Cutros, estado de uso	07.01.09		Imobilizado corpóreo, Edifício: Sede Junta Progressa, Piso:0		
1 un. Carimbo Selo Branco (Braço Aldeia)	002372	01/01/1900	0,00	Cutros, estado de uso	07.01.09		Imobilizado corpóreo, Edifício: Sede Junta Progressa, Piso:0		
1 un. Carimbo Selo Branco (Braço Vila)	002058	01/01/1900	0,00	Cutros, estado de uso	07.01.09		Imobilizado corpóreo, Edifício: Sede Junta Progressa, Piso:0		
1 un. Carimbo Selo Branco (Braço Vila)	002426	27/09/2023	499,38	Aquisição por compra, estado novo	07.01.09	23/265	Imobilizado corpóreo, Edifício: Sede Junta Progressa, Piso:0		
1 un. Carimbo color printer R46	002057	01/01/1900	0,00	Cutros, estado de uso	07.01.09		Imobilizado corpóreo, Edifício: Sede Junta Progressa, Piso:0		
1 un. Carimbo de texto Trodat (Zima-Assempleia)	002422	29/12/2022	34,35	Aquisição por compra, estado novo	07.01.09	25/264	Imobilizado corpóreo, Edifício: Sede Junta Progressa, Piso:0		
1 un. Carimbo de texto Trodat (Zima-CER)	002421	29/12/2022	34,35	Aquisição por compra, estado novo	07.01.09	22/264	Imobilizado corpóreo, Edifício: Sede Junta Progressa, Piso:0		
1 un. Carrão de mão	002250	01/01/1999	0,00	Aquisição por compra, estado novo	07.01.11		Imobilizado corpóreo, Edifício: Saragém Mercado, Piso:0 Sala:0		
1 un. Carrão de mão roda borracha - mod.americano	002419	05/12/2022	49,00	Aquisição por compra, estado novo	07.01.11	250993	Imobilizado corpóreo, Edifício: Saragém Mercado, Piso:0 Sala:0		
1 un. Carrão de transportar utras (anc.190)	002259	01/01/1999	0,00	Aquisição por compra, estado novo	07.01.11		Imobilizado corpóreo, Edifício: Saragém Cemitério, Piso:0 Sala:0		
1 un. Central de Detecção de Incêndio Ozion	002085	01/01/1900	0,00	Cutros, estado de uso	07.01.10		Imobilizado corpóreo, Edifício: Sede Junta Progressa, Piso:0		
1 un. Central de Sistema de Alarme Bental Security	002086	01/01/1900	0,00	Cutros, estado de uso	07.01.10		Imobilizado corpóreo, Edifício: Sede Junta Progressa, Piso:0		



Freguesia de Paredão

Concelho de Estarreja
NIF: 501111816

Pág. n.º 3

AR
F. Saavedra Guedes

Divulgação do Inventário do Património de 01/01/2025 até 31/12/2025

Euros

Descrição de bem	N.º Inventário	Data de aquisição	Valor de aquisição	Tipo de aquisição	Subscrição económica	Ref.º documento aquisicão	Localização	Data de abate	Motivo do abate
1 un. Coiuna CL 12-USB c/ Tripe	002308	11/12/2015	300,50	Outros, estado de uso	02.01.14	F2268	Imobilizado corpóreo. Edifício: Sede Junta Freguesia. Piso:0		
1 un. Corca Grãde metálica	002322	01/01/1900	0,20	Outros, estado de uso	02.01.14		Imobilizado corpóreo. Edifício: Capela da N.ª Sr.ª Remédios. Piso:0 Sala:1		
1 un. Corta Sebes Black 4 Decke	002396	01/01/1999	0,20	Aquisição por compra, estado novo	07.01.11		Imobilizado corpóreo. Edifício: Garagem Mercado. Piso:0 Sala:0		
1 un. Gracifixo central em madeira	002333	01/01/1900	0,20	Outros, estado de uso	09.08.12		Imobilizado corpóreo. Edifício: Capela da N.ª Sr.ª Remédios. Piso:0 Sala:1		
1 un. Gracifixo verde plástico	000347	01/01/1900	0,20	Outros, estado de uso	09.08.12		Imobilizado corpóreo. Edifício: Capela da N.ª Sr.ª Remédios. Piso:0 Sala:1		
1 un. Dispensador de Senhas vermelho C/ suporte	002336	26.05.2016	17,39	Aquisição por compra, estado novo	02.01.14	2162/3753	Imobilizado corpóreo. Edifício: Posto Das CTR. Piso:0		
1 un. Dispensador de Toalhas Não 33g-2ag PW-505	002405	05.06/2019	5,47	Aquisição por compra, estado novo	02.01.14	1/1233570	Imobilizado corpóreo. Edifício: Cozinha Ribeira da Aldeia.		
1 un. Dumper marca Vime, matrícula 200442, modelo BAH2251300	002300	01/01/1999	0,20	Aquisição por compra, estado de uso	11.02.89		Imobilizado corpóreo. Edifício: Avenida António Joaquim Maria Resende.		
1 un. Eletrobomba Aqualija A 65-90-1A C/ Boia 230V	002409	05.08/2020	218,31	Aquisição por compra, estado novo	02.01.14	2893	Imobilizado corpóreo. Edifício: Capela da N.ª Sr.ª Remédios. Piso:0 Sala:1		
1 un. Encinno	002373	01/01/1999	0,20	Aquisição por compra, estado novo	07.01.11		Imobilizado corpóreo. Edifício: Garagem Mercado. Piso:0 Sala:0		
1 un. Encinno (apanhar folhas)	002339	01/01/1999	0,20	Aquisição por compra, estado novo	07.01.11		Imobilizado corpóreo. Edifício: Arredação Av... Piso:0 Sala:0		
1 un. Engaço	002382	01/01/1999	0,20	Aquisição por compra, estado novo	07.01.11		Imobilizado corpóreo. Edifício: Garagem Mercado. Piso:0 Sala:0		
1 un. Escada	002348	01/01/1999	0,20	Aquisição por compra, estado novo	07.01.11		Imobilizado corpóreo. Edifício: Garagem Comércio. Piso:0 Sala:0		
1 un. Escada	002371	01/01/1900	0,20	Outros, estado de uso	02.01.14		Imobilizado corpóreo. Edifício: ParqueInfantil Rib.Aldeia. Piso:0 Sala:0		
1 un. Escada (acesso à zona superior da garagem)	002382	01/01/1999	0,20	Aquisição por compra, estado novo	07.01.11		Imobilizado corpóreo. Edifício: Garagem Mercado. Piso:0 Sala:0		
1 un. Escadote	002362	01/01/1900	0,20	Outros, estado de uso	02.01.14		Imobilizado corpóreo. Edifício: Capela da N.ª Sr.ª Remédios. Piso:0 Sala:1		
1 un. Escadote Aluminio de 4 Degraus	002352	01/03/2017	3,20	Aquisição por compra, estado novo	02.01.02.89	170157	Imobilizado corpóreo. Edifício: Sede Junta Freguesia. Piso:0		
1 un. Escadote	002372	01/01/1900	0,20	Outros, estado de uso	02.01.14		Imobilizado corpóreo. Edifício: ParqueInfantil Rib.Aldeia. Piso:0 Sala:0		
1 un. Esfregona com balde	002365	01/01/1900	0,20	Outros, estado de uso	02.01.14		Imobilizado corpóreo. Edifício: Capela da N.ª Sr.ª Remédios. Piso:0 Sala:1		



Freguesia de Pardilhó

Concelho de Estarreja
NIF: 501111816

Autêntico

AR

F. J. A. B. B. B.

D.

Divulgação do Inventário do Património de 01/01/2025 até 31/12/2025

Euros

Descrição do bem	N.º Inventário	Data de aquisição	Valor de aquisição	Tipo de aquisição	Subscrição económica	Ref.º documento aquisição	Localização	Data de abate	Motivo do abate
1 un. Espelho	002191	01/01/1900	0,00	Aquisição por compra, estado novo	02.01.14		Imobilizado corpóreo. Edifício: Cozinha Ribeira da Aldeia.		
1 un. Espelho com 2 candeeiros	002161	01/01/1900	0,00	Outros, estado de uso	02.01.14		Imobilizado corpóreo. Edifício: Capela da N.ª Sr.ª Remédios. Piso:0 Sala:1		
1 un. Esquentador de 600 Litros	002387	01/01/1999	0,00	Aquisição por compra, estado novo	07.01.11		Imobilizado corpóreo. Edifício: Cozinha Ribeira da Aldeia.		
1 un. Estante de madeira Branca	002065	01/01/1900	0,00	Outros, estado de uso	07.01.09	8994	Imobilizado corpóreo. Edifício: Sede Junta Freguesia. Piso:0		
1 un. Exaustor Zeus	002198	01/01/1900	0,00	Outros, estado de uso	02.01.14		Imobilizado corpóreo. Edifício: Cozinha Ribeira da Aldeia.		
1 un. Extintor 202	002366	01/01/1999	0,00	Aquisição por compra, estado novo	07.01.11		Imobilizado corpóreo. Edifício: Imobilizado corpóreo. Edifício: Sagagem. Mercado. Piso:0 Sala:0		
1 un. Extintor 202 (Neve Carbónica) 5 Kg Pat. 137150-2019	002350	21/01/2019	€5,83	Aquisição por compra, estado novo	07.01.10	8994	Imobilizado corpóreo. Edifício: Cozinha Ribeira da Aldeia. Piso:0		
1 un. Extintor de CO2 Neve Carbónica 2 Kg	002087	01/01/1900	0,00	Outros, estado de uso	07.01.10		Imobilizado corpóreo. Edifício: Sede Junta Freguesia. Piso:0		
1 un. Extintor de 20 AEC 6 Kg	002370	01/01/1900	0,00	Outros, estado de uso	07.01.10.C2		Imobilizado corpóreo. Edifício: Porto dos CRT. Piso:0		
1 un. Foco de parede	002399	01/01/1900	0,00	Outros, estado de uso	02.01.14		Imobilizado corpóreo. Edifício: Capela da N.ª Sr.ª Remédios. Piso:0 Sala:1		
1 un. Fojão em inox industrial	002200	01/01/1900	0,00	Outros, estado de uso	02.01.14		Imobilizado corpóreo. Edifício: Cozinha Ribeira da Aldeia.		
1 un. Focinha	002296	01/01/1999	0,00	Aquisição por compra, estado novo	07.01.11		Imobilizado corpóreo. Edifício: Sagagem. Mercado. Piso:0 Sala:0		
1 un. Focinha	002356	20/07/2017	5,00	Aquisição por compra, estado novo	07.01.11	1041	Imobilizado corpóreo. Edifício: Sagagem. Mercado. Piso:0 Sala:0		
1 un. Fonecofónico Grãma	002368	01/01/1900	0,00	Outros, estado de uso	02.01.14		Imobilizado corpóreo. Edifício: Porto dos CRT. Piso:0		
1 un. Fonecofónico Telemac D/Corã-MPI-250	002410	22/06/2020	250,00	Outros, estado de uso	02.01.14	302300839	Imobilizado corpóreo. Edifício: Cozinha Ribeira da Aldeia. Piso:0		
1 un. Furador	002054	01/01/1900	0,00	Outros, estado de uso	07.01.09		Imobilizado corpóreo. Edifício: Sede Junta Freguesia. Piso:0		
1 un. Furador Zeitz	002053	01/01/1900	0,00	Outros, estado de uso	07.01.09		Imobilizado corpóreo. Edifício: Sede Junta Freguesia. Piso:0		
1 un. HP PC-260-8100HP-AMD E2-7113	002420	02/02/2023	425,00	Aquisição por compra, estado de uso	07.01.07	30238/1028	Imobilizado corpóreo. Edifício: Porto dos CRT. Piso:0		
1 un. HUB Targus CH11 (USB 3 Portas)	002358	20/10/2016	10,39	Aquisição por compra, estado novo	07.01.07		Imobilizado corpóreo. Edifício: Sede Junta Freguesia. Piso:0		
1 un. Imaculada Conceição	002129	01/01/1900	0,00	Outros, estado de uso	09.08.11		Imobilizado corpóreo. Edifício: Capela da N.ª Sr.ª Remédios. Piso:0 Sala:1		
1 un. Imagem Nossa Sr.ª, em redoma de vidro	002367	01/01/1900	0,00	Outros, estado de uso	09.08.11		Imobilizado corpóreo. Edifício: Capela da N.ª Sr.ª Remédios. Piso:0 Sala:1		



Freguesia de Pardilhó

Concelho de Estarreja
NIF: 501111816

Autenticação

AR

F. Saavedra Guedes

B.

Divulgação do Inventário do Património de 01/01/2025 até 31/12/2025

Euros

Descrição do bem	N.º Inventário	Data de aquisição	Valor de aquisição	Tipo de aquisição	Rubrica de classificação económica	Ref.º documento aquisição	Localização	Data de abate	Motivo de abate
1 un. Imagem Santa Rita	000398	01/01/1900	0,20	Outros, estado de uso	09.08.11		Imobilizado corpóreo. Edifício: Capela da N.ª Sr.ª Remédios. Piso:0 Sala:1		
1 un. Imagem Santo António	000228	01/01/1900	0,20	Outros, estado de uso	09.08.11		Imobilizado corpóreo. Edifício: Capela da N.ª Sr.ª Remédios. Piso:0 Sala:1		
1 un. Impressora Brother DCP-L15500DW Multi-funções Laser a Cor e Wifi Duplex SN:E790233835358	000424	22/08/2023	35,39	Aquisição por compra, estado novo	07.01.09	410463	Imobilizado corpóreo. Edifício: Posto dos CT.º Piso:0		
1 un. Lavatório	000157	01/01/1900	0,20	Aquisição por compra, estado novo	02.01.14		Imobilizado corpóreo. Edifício: Capela da N.ª Sr.ª Remédios. Piso:0 Sala:1		
1 un. Luminária sem protecção plástica	000164	01/01/1900	0,20	Outros, estado de uso	02.01.14		Imobilizado corpóreo. Edifício: Capela da N.ª Sr.ª Remédios. Piso:0 Sala:1		
1 un. Machada	000233	01/01/1999	0,20	Aquisição por compra, estado novo	07.01.14		Imobilizado corpóreo. Edifício: Arcaçadão Av.º Piso:0 Sala:0		
1 un. Mesa de Altar em mármore	000137	01/01/1900	0,20	Outros, estado de uso	02.01.14		Imobilizado corpóreo. Edifício: Capela da N.ª Sr.ª Remédios. Piso:0 Sala:1		
1 un. Mesa de Ping Pong da Concretrex	000177	01/01/1900	0,20	Outros, estado de uso	02.01.14		Imobilizado corpóreo. Edifício: Parque infantil - Rib. Aldeia. Piso:0 Sala:0		
1 un. Mesa de madeira base metálica	000361	01/01/1900	0,20	Outros, estado de uso	07.01.09		Imobilizado corpóreo. Edifício: Posto dos CT.º Piso:0		
1 un. Microfone Wireless CHR #1 960 DB Technologies	000380	07/05/2015	49,20	Aquisição por compra, estado novo	02.01.14	60174231	Imobilizado corpóreo. Edifício: Sede Junta Freguesia. Piso:0		
1 un. Microondas Bluesky MGS 500 L 20.1	000371	01/01/1900	0,20	Outros, estado de uso	02.01.14		Imobilizado corpóreo. Edifício: Posto dos CT.º Piso:0		
1 un. Módulo Torre	000173	01/01/1900	0,20	Outros, estado de uso	02.01.14		Imobilizado corpóreo. Edifício: Parque infantil - Rib. Aldeia. Piso:0 Sala:0		
1 un. Motorquiverizador 100 Lt 2 rodas Gripe 4º ACM	000203	21/07/2016	605,13	Outros, estado de uso	02.01.14	600700031	Imobilizado corpóreo. Edifício: Parque Mercado. Piso:0 Sala:0		
3 CV/23 Bases	000258	01/01/1999	0,20	Aquisição por compra, estado novo	07.01.14		Imobilizado corpóreo. Edifício: Parque Mercado. Piso:0 Sala:0		
1 un. Horoi de água	000305	07/07/2015	69,20	Aquisição por compra, estado novo	02.01.14	60174231	Imobilizado corpóreo. Edifício: Sede Junta Freguesia. Piso:0		
1 un. Máquina Foto Digital Compacta Canon IXUS 145 Black (6MP, 51 serie n.º 2183256104162	000369	01/01/1900	0,20	Outros, estado de uso	07.01.10.02		Imobilizado corpóreo. Edifício: Parque Mercado. Piso:0 Sala:0		
1 un. Máquina de Café Krups KE 1630-0721 (capsulas Nescafé Doce Gusto)	000232	01/01/1900	0,20	Outros, estado de uso	02.01.14		Imobilizado corpóreo. Edifício: Sede Junta Freguesia. Piso:0		
1 un. Máquina de Cortar Relva Stapor Honda 5500	000250	01/01/1900	0,20	Outros, estado de uso	02.01.14		Imobilizado corpóreo. Edifício: Sede Junta Freguesia. Piso:0		
1 un. Máquina de Fumar Panasonic OmniMovie VBSA HC	000256	09/09/1999	0,20	Aquisição por compra, estado novo	02.01.14	60174231	Imobilizado corpóreo. Edifício: Parque Mercado. Piso:0 Sala:0		
1 un. Máquina de Lavar a alta pressão Einhell ET-HP 335 Blue	000267	01/01/1900	0,20	Outros, estado de uso	02.01.14		Imobilizado corpóreo. Edifício: Parque Mercado. Piso:0 Sala:0		



Freguesia de Pardilhó

Concelho de Estarreja
NIF: 501111816

AR

António Taveira
ARC
António Taveira

Divulgação do Inventário do Património de 01/01/2025 até 31/12/2025

Euros

Descrição de bem	N.º Inventário	Data de aquisição	Valor de aquisição	Tipo de aquisição	Subclasse de classificação económica	Ref.º documento aquisição	Localização	Data de abate	Motivo do abate
1 un. Nossa Senhora com coroa	002124	01/01/1900	0,20	Outros, estado de uso	09.08.11		Imobilizado corpóreo. Edifício: Capela da N.ª Sr.ª Remédios. Piso:0 Sala:1		
1 un. Nossa Senhora grande (principal)	002126	01/01/1900	0,20	Outros, estado de uso	09.08.11		Imobilizado corpóreo. Edifício: Capela da N.ª Sr.ª Remédios. Piso:0 Sala:1		
1 un. PC portátil HP 17-CD1005NF	002411	23/03/2021	1.588,89	Aquisição por compra, estado novo	07.01.07	3900A.2242	Imobilizado corpóreo. Edifício: Sede Junta Freguesia. Piso:0		
1 un. Pen USB Data Traveler G4 16Gb	002364	01/01/1999	0,20	Aquisição por compra, estado novo	07.01.07		Imobilizado corpóreo. Edifício: Posto dos Ctr. Piso:0		
1 un. Picareta	002394	01/01/1999	0,00	Aquisição por compra, estado novo	07.01.11		Imobilizado corpóreo. Edifício: Sede Junta Freguesia. Piso:0		
1 un. Placard / suporte divisorio em madeira de documentos	002096	01/01/1900	0,20	Outros, estado de uso	07.01.09		Imobilizado corpóreo. Edifício: Sede Junta Freguesia. Piso:0		
1 un. Pulpito em Melamina e Cerejeira	002149	29.12/2016	73,50	Aquisição por compra, estado novo	02.01.14	82	Imobilizado corpóreo. Edifício: Sede Junta Freguesia. Piso:0		
1 un. Pulverizador Plástico 1,6 l. Lança Metálica Ferrax	002301	07/01/2015	13,18	Outros, estado de uso	02.01.14	C01/11610	Imobilizado corpóreo. Edifício: Sede Junta Freguesia. Piso:0		
1 un. Pulpito de Igreja em madeira	002117	01/01/1900	0,20	Outros, estado de uso	02.01.14		Imobilizado corpóreo. Edifício: Capela da N.ª Sr.ª Remédios. Piso:0 Sala:1		
1 un. Rato Mirel 0434381	002427	16/01/2024	6,39	Aquisição por compra, estado novo	07.01.07	VD-001287	Imobilizado corpóreo. Edifício: Posto dos Ctr. Piso:0		
1 un. Rede Cuadrante VD M9X9 1x5	002314	26/04/2015	21,39	Aquisição por compra, estado novo	07.01.11	05330211/0	Imobilizado corpóreo. Edifício: Garagem Mercad. Piso:0 Sala:0		
1 un. Rolé de Mangueira Verde C/ carterinho	002283	01/01/1999	0,20	Aquisição por compra, estado novo	07.01.11		Imobilizado corpóreo. Edifício: Garagem Mercad. Piso:0 Sala:0		
1 un. Router Wireles	002095	01/01/1900	0,20	Outros, estado de uso	07.01.07		Imobilizado corpóreo. Edifício: Sede Junta Freguesia. Piso:0		
1 un. Roçadora ACX motor nº 8-641107230523	002420	26/04/2024	220,20	Aquisição por compra, estado novo	07.01.11	287	Imobilizado corpóreo. Edifício: Garagem Mercad. Piso:0 Sala:0		
1 un. Recodora FORBID NR 351	002322	09/12/2014	269,20	Outros, estado de uso	02.01.14	0083646	Imobilizado corpóreo. Edifício: Garagem Mercad. Piso:0 Sala:0		
1 un. Roçadora Ryobi 111P02.0304XK	002391	01/01/1998	0,20	Aquisição por compra, estado novo	07.01.11		Imobilizado corpóreo. Edifício: Garagem Mercad. Piso:0 Sala:0		
1 un. Sagrada Família	002169	01/01/1900	0,20	Outros, estado de uso	09.08.11		Imobilizado corpóreo. Edifício: Capela da N.ª Sr.ª Remédios. Piso:0 Sala:1		
1 un. Sanita	002158	01/01/1900	0,20	Aquisição por compra, estado novo	02.01.14		Imobilizado corpóreo. Edifício: Capela da N.ª Sr.ª Remédios. Piso:0 Sala:1		
1 un. Santa Isabel em madeira	002125	01/01/1900	0,20	Outros, estado de uso	09.08.11		Imobilizado corpóreo. Edifício: Capela da N.ª Sr.ª Remédios. Piso:0 Sala:1		



Freguesia de Pardilhó

Concelho de Estarreja
NIF: 501111816

Divulgação do Inventário do Património de 01/01/2025 até 31/12/2025

Euros

Descrição do bem	N.º Inventário	Data de aquisição	Valor de aquisição	Tipo de aquisição	Subclasse de classificação económica	Ref.º documento aquisição	Localização	Data de abate	Motivo de abate
1 un. Santo António com menino nos braços	000123	01/01/1900	0,20	Curros, estado de uso	09.06.12		Imobilizado corpóreo. Edifício: Capela da N.ª Sr.ª Remédios. Piso:0 Sala:1		
1 un. Secretária de apoio envio de correspondência	0002035	01/01/1900	0,20	Curros, estado de uso	07.01.09		Imobilizado corpóreo. Edifício: Passo dos CRT. Piso:0		
1 un. Secretária individual	000280	01/01/1900	0,00	Curros, estado de uso	07.01.09		Imobilizado corpóreo. Edifício: Saragum Mercado. Piso:0 Sala:0		
1 un. Secretária metálica	000362	01/01/1900	0,20	Curros, estado de uso	07.01.09		Imobilizado corpóreo. Edifício: Passo dos CRT. Piso:0		
1 un. Sepulcro pequeno em vidro	000130	01/01/1900	0,20	Curros, estado de uso	09.08.11		Imobilizado corpóreo. Edifício: Capela da N.ª Sr.ª Remédios. Piso:0 Sala:1		
1 un. Serrate Arco	000350	20.02/2017	4,20	Aquisição por compra, estado novo	02.01.02.99	961	Imobilizado corpóreo. Edifício: Saragum Mercado. Piso:0 Sala:0		
1 un. Serrate Roda	000251	20.02/2017	8,20	Aquisição por compra, estado novo	02.01.02.99	961	Imobilizado corpóreo. Edifício: Saragum Mercado. Piso:0 Sala:0		
1 un. Sinal Sem. Saída	000269	01/01/1999	0,20	Aquisição por compra, estado novo	07.01.11		Imobilizado corpóreo. Edifício: Saragum Mercado. Piso:0 Sala:0		
1 un. Sinal de Deficientes	000268	01/01/1999	0,00	Aquisição por compra, estado novo	07.01.11		Imobilizado corpóreo. Edifício: Saragum Mercado. Piso:0 Sala:0		
1 un. Sinal de perigo	000264	01/01/1999	0,20	Aquisição por compra, estado novo	07.01.11		Imobilizado corpóreo. Edifício: Saragum Mercado. Piso:0 Sala:0		
1 un. Sinal de restreito da via	000265	01/01/1999	0,20	Aquisição por compra, estado novo	07.01.11		Imobilizado corpóreo. Edifício: Saragum Mercado. Piso:0 Sala:0		
1 un. Soprador Marca ACW, Modelo EB260	000407	30/09/2018	150,00	Aquisição por compra, estado novo	07.01.11	2393	Imobilizado corpóreo. Edifício: Saragum Mercado. Piso:0 Sala:0		
1 un. Suporte de Bíblia	000119	01/01/1900	0,20	Curros, estado de uso	02.01.14		Imobilizado corpóreo. Edifício: Capela da N.ª Sr.ª Remédios. Piso:0 Sala:1		
1 un. Suporte de madeira trabalhada	000120	01/01/1900	0,20	Curros, estado de uso	02.01.14		Imobilizado corpóreo. Edifício: Capela da N.ª Sr.ª Remédios. Piso:0 Sala:1		
1 un. Suporte para rolo de papel higiénico	000359	01/01/1900	0,20	Aquisição por compra, estado novo	02.01.14		Imobilizado corpóreo. Edifício: Capela da N.ª Sr.ª Remédios. Piso:0 Sala:1		
1 un. Tapa de sanita plástica branca	000210	28/04/2015	4,99	Aquisição por compra, estado novo	02.01.14	ARB.02/039	Imobilizado corpóreo. Edifício: Sede Junta Freguesia. Piso:0		
1 un. Tapete verdecho de Altar	000343	01/01/1900	0,20	Aquisição por compra, estado novo	02.01.14		Imobilizado corpóreo. Edifício: Capela da N.ª Sr.ª Remédios. Piso:0 Sala:1		
1 un. Telheiro em madeira	000179	01/01/1900	0,20	Curros, estado de uso	02.01.14		Imobilizado corpóreo. Edifício: Paroquia-factil. Bib. Rideal. Piso:0 Sala:0		
1 un. Transformador Electrico 30L Andria	000418	27/10/2022	154,43	Aquisição por compra, estado novo	02.01.14	2022A/6520	Imobilizado corpóreo. Edifício: Mercado. Mercado Loja:1		

Autónio Soares Pág. n.º 7

AL

Estarreja B.



Freguesia de Pardilhó

Concelho de Estarreja
NIF: 501111816

Pág. n.º 8
Autónio Tavares
AR JK
Zita EF Bal
B.

Divulgação do Inventário do Património de 01/01/2025 até 31/12/2025

Euros

Descrição do bem	N.º Inventario	Data de aquisição	Valor de aquisição	Tipo de aquisição	Rubrica de classificação económica	Ref.º documento aquisição	Localização	Data de abate	Motivo do abate
1 un. Tercço metálico	000140	01/01/1900	0,20	Outros, estado de uso	02.01.14		Imobilizado corpóreo. Edifício: Capela da N.ª Sr.ª Remédios. Piso:0 Sala:1		
1 un. Tesoura de cortar chapa/sane	000254	01/01/1999	0,20	Aquisição por compra, estado novo	07.01.11		Imobilizado corpóreo. Edifício: Parque Cemitério. Piso:0 Sala:0		
1 un. Tesoura de jardim	000255	01/01/1999	0,20	Aquisição por compra, estado novo	07.01.11		Imobilizado corpóreo. Edifício: Arriscado Av.º. Piso:0 Sala:0		
1 un. Toalheiro inox	000160	01/01/1900	0,00	Aquisição por compra, estado novo	02.01.14		Imobilizado corpóreo. Edifício: Capela da N.ª Sr.ª Remédios. Piso:0 Sala:1		
1 un. Torneira para Urino	000108	01/01/1900	0,00	Aquisição por compra, estado novo	02.01.14		Imobilizado corpóreo. Edifício: Sede Junta Freguesia. Piso:0		
1 un. Tractor Corta Relva Husqvarna Rider 16.	000256	01/01/1900	0,20	Outros, estado de uso	02.01.14		Imobilizado corpóreo. Edifício: Garagem Mercas. Piso:0 Sala:0		
1 un. Triturador de papel 3raçles	000263	01/01/1900	0,20	Outros, estado de uso	07.01.09		Imobilizado corpóreo. Edifício: Cozinha Ribeira da Aídeia.		
1 un. Urino	000188	01/01/1900	0,20	Aquisição por compra, estado novo	02.01.14		Imobilizado corpóreo. Edifício: Junta Freguesia. Piso:0		
1 un. Urno	000107	01/01/1900	0,20	Aquisição por compra, estado novo	02.01.14		Imobilizado corpóreo. Edifício: Capela da N.ª Sr.ª Remédios. Piso:0 Sala:1		
1 un. Vaso plástico branco para arcajoas	000138	01/01/1900	0,20	Aquisição por compra, estado novo	02.01.14		Imobilizado corpóreo. Edifício: Capela da N.ª Sr.ª Remédios. Piso:0 Sala:1		
1 un. Viatura marca Nissan (Fick 05) matricula 19-64-VT, modelo CVL022	000299	01/01/1999	0,20	Aquisição por compra, estado de uso	11.02.99		Avenida António Joaquim Maria Resende.		
1 un. balcão em madeira	000283	01/01/1900	0,20	Outros, estado de uso	02.01.14		Imobilizado corpóreo. Edifício: Cozinha Ribeira da Aídeia.		
1 un. bancada inox C/2 portas e lava-loiças	000284	01/01/1900	0,20	Outros, estado de uso	02.01.14		Imobilizado corpóreo. Edifício: Cozinha Ribeira da Aídeia.		
1 un. telefone	000051	01/01/1900	0,00	Outros, estado de uso	07.01.09		Imobilizado corpóreo. Edifício: Sede Junta Freguesia. Piso:0		
1 un. Aquecedor a Óleo HAECER ZENXI	000052	01/01/1900	0,20	Aquisição por compra, estado novo	07.01.10.02		Imobilizado corpóreo. Edifício: Sede Junta Freguesia. Piso:0		
1 un. Ar Condicionado	000053	01/01/1900	0,20	Aquisição por compra, estado novo	07.01.10.02		Imobilizado corpóreo. Edifício: Posto dos CTJ. Piso:0		
1 un. Armario de madeira (grande C/ 2 portas)	000360	01/01/1900	0,00	Outros, estado de uso	07.01.09		Imobilizado corpóreo. Edifício: Posto dos CTJ. Piso:0		
1 un. Armario de madeira (grande s/ porta)	000030	01/01/1900	0,00	Outros, estado de uso	07.01.09		Imobilizado corpóreo. Edifício: Posto dos CTJ. Piso:0		
1 un. Bócio C/ 2 Assentos	000174	01/01/1900	0,20	Outros, estado de uso	02.01.14		Imobilizado corpóreo. Edifício: Parque Infanti. Eih. Aídeia. Piso:0 Sala:0		
1 un. Bengaleiro	000078	01/01/1900	0,00	Outros, estado de uso	07.01.10.02		Imobilizado corpóreo. Edifício: Sede Junta Freguesia. Piso:0		
1 un. Caixa de lixo metálico	000075	01/01/1900	0,00	Outros, estado de uso	07.01.10.01		Imobilizado corpóreo. Edifício: Sede Junta Freguesia. Piso:0		
1 un. Calculadora Bemark C-55	000432	27/10/2024	9,39	Aquisição por compra, estado novo	07.01.09	30052	Imobilizado corpóreo. Edifício: Sede Junta Freguesia. Piso:0		



Freguesia de Pardilhó

Concelho de Estarreja
NIF: 50111816

António Taveira

Pág. n.º 9

AR

João Batista

Divulgação do Inventário do Património de 01/01/2025 até 31/12/2025

Euros

Descrição do bem	N.º Inventário	Data de aquisição	Valor de aquisição	Tipo de aquisição	Subtrib. de classificação económica	Ref.º documento aquisição	Localização	Data de abate	Motivo de abate
1 un. Calculadora Casio CB-2675	000080	01/01/1900	0,20	Cursos, estado de uso	07.01.09		Imobilizado corpóreo. Edifício: Sede Junta Freguesia. Piso:0		
1 un. Calculadora Casio CB-2675	000044	01/01/1900	0,20	Cursos, estado de uso	07.01.09		Imobilizado corpóreo. Edifício: Posto dos CTT. Piso:0		
1 un. Estrutura e Quadro de cortiça	000245	18/10/2021	155,57	Aquisição por compra, estado novo	07.01.09	PT2021/713	Imobilizado corpóreo. Edifício: Sede Junta Freguesia. Piso:0		
1 un. Expositor de postais	000038	01/01/1900	0,20	Cursos, estado de uso	07.01.09		Imobilizado corpóreo. Edifício: Sede Junta Freguesia. Piso:0		
1 un. Leoberg Proj.1EE Branco conj. de 3 un.	000043	20/11/2015	12,39	Cursos, estado de uso	07.01.09	0008/219	Imobilizado corpóreo. Edifício: Posto dos CTT. Piso:0		
1 un. Livro de Reclamações Amarelo N.º426	000041	14/08/2015	21,88	Cursos, estado de uso	07.01.09	75234985	Imobilizado corpóreo. Edifício: Posto dos CTT. Piso:0		
1 un. Livro de Reclamações Azul - Administração Local-Mud. 1900 Anacargas	000042	31/08/2015	22,72	Cursos, estado de uso	07.01.09	75234993	Imobilizado corpóreo. Edifício: Posto dos CTT. Piso:0		
1 un. Livro de Reclamações Vermelha M1898	000040	01/01/1900	0,20	Cursos, estado de uso	07.01.09		Imobilizado corpóreo. Edifício: Posto dos CTT. Piso:0		
1 un. Mesa EKEDALEN 180/240x90 carvalho	000329	27/10/2023	259,20	Aquisição por compra, estado novo	07.01.09		Imobilizado corpóreo. Edifício: Sede Junta Freguesia. Piso:0		
1 un. Mesa grande	000027	01/01/1900	0,20	Cursos, estado de uso	07.01.09		Imobilizado corpóreo. Edifício: Artigo Edif. Junta.		
1 un. Mesa grande de madeira	000070	01/01/1900	0,20	Cursos, estado de uso	07.01.09		Imobilizado corpóreo. Edifício: Sede Junta Freguesia. Piso:0		
1 un. Multifunções Epson Ecotank ET510	000412	20/04/2021	478,39	Aquisição por compra, estado novo	07.01.09	ES A/25114	Imobilizado corpóreo. Edifício: Polo Biblioteca. Piso:1		
1 un. Quadro Branco Est. Staples 120x90	000214	29/09/2021	239,30	Aquisição por compra, estado novo	07.01.09	0021002	Imobilizado corpóreo. Edifício: Sede Junta Freguesia. Piso:0		
1 un. Suporte de bandeiras	000077	01/01/1900	0,20	Cursos, estado de uso	07.01.10.02		Imobilizado corpóreo. Edifício: Sede Junta Freguesia. Piso:0		
1 un. Teclado Logitech MK220 sem fios	000343	27/12/2016	24,20	Aquisição por compra, estado novo	07.01.07	161024539	Imobilizado corpóreo. Edifício: Posto dos CTT. Piso:0		
1 un. Teclado USB HP HQ-782 T.025	000365	01/01/1999	0,20	Aquisição por compra, estado novo	07.01.07		Imobilizado corpóreo. Edifício: Sede Junta Freguesia. Piso:0		
1 un. Tela c/ Tipo NAPOFIX 180X180	000215	08/12/2021	129,39	Aquisição por compra, estado novo	07.01.09	753784	Imobilizado corpóreo. Edifício: Sede Junta Freguesia. Piso:0		
1 un. Toshiba 3TB-USB 3.0. Cisco Extern	000341	27/12/2016	118,21	Aquisição por compra, estado novo	07.01.07	161024539	Imobilizado corpóreo. Edifício: Sede Junta Freguesia. Piso:0		
1 un. Vaso plástico Cubo 850	000082	01/01/1900	0,20	Cursos, estado de uso	07.01.10.02		Imobilizado corpóreo. Edifício: Sede Junta Freguesia. Piso:0		
1 un. Videoprojector Epson EB (N.º VHL18842040)	000328	05/12/2018	329,39	Aquisição por compra, estado novo	07.01.09	3GR0027006	Imobilizado corpóreo. Edifício: Sede Junta Freguesia. Piso:0		
10 un. Banco de plástico	000167	01/01/1900	0,20	Cursos, estado de uso	02.01.14		Imobilizado corpóreo. Edifício: Capela da X.ª St.ª Remédios. Piso:0		
10 un. Peças de Andalmex	000368	01/01/1999	0,20	Aquisição por compra, estado novo	07.01.11		Salas:1		
13 un. Mesa / secretária tipo escolar	000205	01/01/1900	0,20	Cursos, estado de uso	02.01.14		Imobilizado corpóreo. Edifício: Cozinha Ribeira de Almeida.		



Freguesia de Pardilhó

Concelho de Estarreja
NIF: 501111816

António Soares
Pág. n.º 10

AR

Flávia Bar

Divulgação do Inventário do Património de 01/01/2025 até 31/12/2025

Euros

Descrição do bem	N.º Inventário	Data de aquisição	Valor de aquisição	Tipo de aquisição	Rubrica de classificação económica	Ref.ª documento aquisição	Localização	Data de abate	Motivo do abate
13 un. Mesa de madeira C/ pernas metálicas	002053	01/01/1900	0,20	Cutros, estado de uso	07-01-09		Imobilizado corpóreo. Edifício: Sede Junta Freguesia. Piso:0		
2 un. An-imeas com acia	002225	01/01/1900	0,20	Cutros, estado de uso	02-01-14		Imobilizado corpóreo. Edifício: Parque Infantil da Mata. Piso:0 Sala:0		
2 un. Armários de madeira (3 portas)	002373	01-01-1900	0,30	Cutros, estado de uso	02-01-14		Imobilizado corpóreo. Edifício: Sede Junta Freguesia. Piso:0		
1 un. Autoclimas em plástico	002187	01/01/1900	0,20	Aquisição por compra, estado novo	02-01-16		Imobilizado corpóreo. Edifício: Cozinha Ribeira da Aldeia.		
2 un. Banco de três lugares	002037	01/01/1900	0,20	Cutros, estado de uso	07-01-09		Imobilizado corpóreo. Edifício: Antigo Edif. Junta		
2 un. Banco individual almofadado	002113	01/01/1900	0,30	Cutros, estado de uso	02-01-14		Imobilizado corpóreo. Edifício: Capela da N.ª Sr.ª Remédios. Piso:0 Sala:1		
2 un. Braço de Cadeira Superre ferro	002103	01/01/1900	0,20	Aquisição por compra, estado novo	02-01-14		Imobilizado corpóreo. Edifício: Sede Junta Freguesia. Piso:0		
2 un. Cadeira almofadada com rodas	002033	01/01/1900	0,20	Cutros, estado de uso	07-01-09		Imobilizado corpóreo. Edifício: Posto dos CTT. Piso:0		
2 un. Cadeira almofadada sem apoio	002116	01/01/1900	0,20	Cutros, estado de uso	02-01-14		Imobilizado corpóreo. Edifício: Capela da N.ª Sr.ª Remédios. Piso:0 Sala:1		
2 un. Cadeiras almofadada com rodas	002061	01/01/1900	0,20	Cutros, estado de uso	07-01-09		Imobilizado corpóreo. Edifício: Sede Junta Freguesia. Piso:0		
2 un. Caixaete lixo Plástico	002102	01/01/1900	0,30	Aquisição por compra, estado novo	02-01-14		Imobilizado corpóreo. Edifício: Sede Junta Freguesia. Piso:0		
2 un. Caixaete lixo em metal	002181	01/01/1900	0,30	Aquisição por compra, estado novo	02-01-14		Imobilizado corpóreo. Edifício: Parque Infantil. Rib-Aldeia. Piso:0 Sala:0		
2 un. Caixaete do lixo plástico 18L C/Tampa basculante	002404	08/05/2019	5,38	Aquisição por compra, estado novo	02-01-14	014/5770	Imobilizado Corpóreo. Edifício: Sede Junta Freguesia. Piso:0		
2 un. Caixaete do lixo plástico 3L C/Tampa basculante	002402	08/05/2019	2,98	Aquisição por compra, estado novo	02-01-14	014/5770	Imobilizado corpóreo. Edifício: Sede Junta Freguesia. Piso:0		
2 un. Candeeiro halogéneo pequeno	002144	01/01/1900	0,30	Cutros, estado de uso	02-01-14		Imobilizado corpóreo. Edifício: Capela da N.ª Sr.ª Remédios. Piso:0 Sala:1		
2 un. Dispensador de Toalhas Não Hig-Dry PH-505	002406	05/06/2019	5,47	Aquisição por compra, estado novo	02-01-14	1/123353	Imobilizado corpóreo. Edifício: Sede Junta Freguesia. Piso:0		
2 un. Extintor PF Químico ABC PF 6 Kg	002088	01/01/1900	0,20	Cutros, estado de uso	07-01-10		Imobilizado corpóreo. Edifício: Sede Junta Freguesia. Piso:0		
2 un. Forquilha	002393	01/01/1999	0,20	Aquisição por compra, estado novo	07-01-12		Imobilizado corpóreo. Edifício: Sargem Mercado. Piso:0 Sala:0		
2 un. Lavatórios com pé	002105	01/01/1900	0,20	Aquisição por compra, estado novo	02-01-14		Imobilizado corpóreo. Edifício: Sede Junta Freguesia. Piso:0		
2 un. luminária fluorescente de zaviilha dupla curva	002221	01/01/1900	0,30	Cutros, estado de uso	02-01-14		Imobilizado Corpóreo. Edifício: Cozinha Ribeira da Aldeia.		



Freguesia de Pardilhó

Concelho de Estarreja
NIF: 50111816

Auditoria
Pag. nº 11

AL
F. A. G. B. A.
B.

Divulgação do Inventário do Património de 01/01/2025 até 31/12/2025

Euros

Descrição do bem	N.º Inventário	Data de aquisição	Valor de aquisição	Tipo de aquisição	Rubrica de classificação económica	Ref.º documento aquisição	Localização	Data de abate	Motivo do abate
2 un. Luminária completa	0002183	01/01/1900	0,20	Outros, estado de uso	02-01-14		Imobilizado corpóreo. Edifício: Cozinha Ribeira da Aldeia.		
2 un. Luminária de lâmpadas fluorescentes	0002193	01/01/1900	0,20	Outros, estado de uso	02-01-14		Imobilizado corpóreo. Edifício: Cozinha Ribeira da Aldeia.		
2 un. Luminária fluorescente de cavilha dupla	0002217	01/01/1900	0,20	Outros, estado de uso	02-01-14		Imobilizado corpóreo. Edifício: Cozinha Ribeira da Aldeia.		
2 un. Xanxuelas	0002260	01/01/1999	0,20	Aquisição por compra, estado novo	07-01-11		Saragem Cemitério. Piso:0 Sala:0		
2 un. Xecos	0002266	01/01/1999	0,20	Aquisição por compra, estado novo	07-01-11		Imobilizado corpóreo. Edifício: Saragem Mercado. Piso:0 Sala:0		
2 un. Mesa comprida de madeira e pés metálicos	0002202	01/01/1900	0,20	Outros, estado de uso	02-01-14		Imobilizado corpóreo. Edifício: Cozinha Ribeira da Aldeia.		
2 un. Mesa plástica C/ pés metálicos	0002382	01/01/1900	0,20	Outros, estado de uso	02-01-14		Imobilizado corpóreo. Edifício: Cozinha Ribeira da Aldeia.		
2 un. Módulo 3 Cadeiras almofadadas bordeaux	0002376	01/01/1900	0,20	Outros, estado de uso	02-01-14		Imobilizado corpóreo. Edifício: Sala Capela da N.ª Sr.ª Remedios. Piso:0		
2 un. Pote em porcelana	0002124	01/01/1900	0,20	Aquisição por compra, estado novo	02-01-14		Imobilizado corpóreo. Edifício: Sala:1		
2 un. Rochedores vermeitas	0002298	01/01/1900	0,20	Outros, estado de uso	02-01-14		Imobilizado corpóreo. Edifício: Saragem Mercado. Piso:0 Sala:0		
2 un. Saultá	0002186	01/01/1900	0,20	Aquisição por compra, estado novo	02-01-14		Imobilizado corpóreo. Edifício: Cozinha Ribeira da Aldeia.		
2 un. Secretária	0002279	01/01/1900	0,20	Outros, estado de uso	07-01-09		Imobilizado corpóreo. Edifício: Saragem Mercado. Piso:0 Sala:0		
2 un. Secretária (madeira C/ base metálica)	0000014	01/01/1900	0,20	Outros, estado de uso	07-01-09		Imobilizado corpóreo. Edifício: Posto das Ctr. Piso:0		
2 un. Secretárias Individuais	0002011	01/01/1900	0,20	Outros, estado de uso	07-01-09		Imobilizado corpóreo. Edifício: Sede Junta Freguesia. Piso:0		
2 un. Sertoso Podar Café 597	0002319	04/05/2015	5,75	Aquisição por compra, estado novo	07-01-11	FA2015/30	Imobilizado corpóreo. Edifício: Saragem Mercado. Piso:0 Sala:0		
2 un. Sinal de Stop	0002267	01/01/1999	0,20	Aquisição por compra, estado novo	07-01-11		Imobilizado corpóreo. Edifício: Saragem Mercado. Piso:0 Sala:0		
2 un. Suporte de Sabonetes	0002190	01/01/1900	0,20	Aquisição por compra, estado novo	02-01-14		Imobilizado corpóreo. Edifício: Cozinha Ribeira da Aldeia.		
2 un. Suporte de Toalhas	0002104	01/01/1900	0,20	Aquisição por compra, estado novo	02-01-14		Imobilizado corpóreo. Edifício: Sede Junta Freguesia. Piso:0		
2 un. Suporte para bicicletas	0002178	01/01/1900	0,20	Outros, estado de uso	02-01-14		Imobilizado corpóreo. Edifício: Parque Infantil. Pib-Aldeia. Piso:0 Sala:0		
2 un. Suporte para rolo de papel higiénico	0002192	01/01/1900	0,20	Aquisição por compra, estado novo	02-01-14		Imobilizado corpóreo. Edifício: Cozinha Ribeira da Aldeia.		
2 un. Suporte veias baixas a combustão	0002135	01/01/1900	0,20	Outros, estado de uso	02-01-14		Imobilizado corpóreo. Edifício: Capela da N.ª Sr.ª Remedios. Piso:0 Sala:1		



Freguesia de Pardilhó

Concelho de Estarreja
NIF: 50111816

Autarquia Municipal
Pág. n.º 12

AR
AL
AL
AL

Divulgação do Inventário do Património de 01/01/2025 até 31/12/2025

Euros

Descrição do bem	N.º Inventariacão	Data de aquisição	Valor de aquisição	Tipo de aquisição	Rubrica de classificação económica	Ref.º documento aquisição	Aplicação	Data de afecção	Motivo do abate
2 un. Suporte velas grandes	000114	01/01/1900	0,20	Outros, estado de uso	02.01.14		Inobilizado corpóreo, Edifício: Capela da N.ª Sr.ª Remédios, Piso:0 Sala:1		
2 un. Torneira para Lavatório	000106	01/01/1900	0,20	Aquisição por compra, estado novo	02.01.14		Inobilizado corpóreo, Edifício: Sede Junta Freguesia, Piso:0		
2 un. Velas plástico a pinhas	000136	01/01/1900	0,20	Outros, estado de uso	02.01.14		Inobilizado corpóreo, Edifício: Capela da N.ª Sr.ª Remédios, Piso:0 Sala:1		
2 un. telefone	000036	01/01/1900	0,20	Outros, estado de uso	07.01.09		Inobilizado corpóreo, Edifício: Posto dos CRT, Piso:0		
2 un. Armário METÁLICO Branco (composto por 2 vitrines 35x2x151 + 6 prateleiras 40x132 + 1 tampa 75x75 + estante Inf. 75x75 + 3 estantes 80x40x20)	000028	27/10/2023	777,20	Outros, estado de uso	07.01.09	FAED27763E	Inobilizado corpóreo, Edifício: Sede Junta Freguesia, Piso:0		
2 un. Armário de madeira	000029	01/01/1900	0,20	Outros, estado de uso	07.01.09		Inobilizado corpóreo, Edifício: Estrigo Edif. Junta,		
2 un. Armário de metal	000028	01/01/1900	0,20	Outros, estado de uso	07.01.09		Inobilizado corpóreo, Edifício: Estrigo Edif. Junta,		
2 un. Balcão	000031	01/01/1900	0,20	Outros, estado de uso	07.01.09		Inobilizado corpóreo, Edifício: Antigo Edif. Junta,		
2 un. Caixa de lixo Plástico	000089	01/01/1900	0,20	Outros, estado de uso	07.01.10.01		Inobilizado corpóreo, Edifício: Antigo Edif. Junta,		
2 un. Suporte / Chaveiro	000090	01/01/1900	0,20	Outros, estado de uso	07.01.10.02		Inobilizado corpóreo, Edifício: Antigo Edif. Junta,		
20 un. Cadeiras	000063	01/01/1900	0,20	Outros, estado de uso	07.01.09		Inobilizado corpóreo, Edifício: Posto dos CRT, Piso:0		
22 un. Cadeiras	000024	01/01/1900	0,20	Outros, estado de uso	07.01.09		Inobilizado corpóreo, Edifício: Sede Junta Freguesia, Piso:0		
3 un. Anúis com meia	000170	01/01/1900	0,20	Outros, estado de uso	02.01.14		Inobilizado corpóreo, Edifício: Parque Infantil Rib. Aldeia, Piso:0 Sala:0		
3 un. Cadeiras madeira estruturas metálica	000210	01/01/1900	0,20	Outros, estado de uso	02.01.14		Inobilizado corpóreo, Edifício: Parque Infantil Rib. Aldeia, Piso:0 Sala:0		
3 un. Caixa de lixo em madeira	000180	01/01/1900	0,20	Aquisição por compra, estado novo	02.01.14		Inobilizado corpóreo, Edifício: Parque Infantil Rib. Aldeia, Piso:0 Sala:0		
3 un. Caixa de lixo preto grande	000291	01/01/1999	0,20	Aquisição por compra, estado novo	07.01.11		Inobilizado corpóreo, Edifício: Parque Infantil Rib. Aldeia, Piso:0 Sala:0		
3 un. Enchada	000272	01/01/1999	0,20	Aquisição por compra, estado novo	07.01.11		Inobilizado corpóreo, Edifício: Parque Infantil Rib. Aldeia, Piso:0 Sala:0		
3 un. Lavatórios	000216	01/01/1900	0,20	Aquisição por compra, estado novo	02.01.14		Inobilizado corpóreo, Edifício: Cozinha Ribeira da Aldeia,		
3 un. Módulo de mesa com bancos em madeira	000178	01/01/1900	0,20	Outros, estado de uso	02.01.14		Inobilizado corpóreo, Edifício: Parque Infantil Rib. Aldeia, Piso:0 Sala:0		
3 un. PAREDEIRA Braga Circular 101 31pas Madeira C/Arc P/ Saco	000347	23/12/2016	479,70	Aquisição por compra, estado novo	02.01.14	0118516	Inobilizado corpóreo, Edifício: Parque Infantil Rib. Aldeia, Piso:0 Sala:0		



Freguesia de Paredes

Concelho de Estarreja
NIF: 501111816

António Varrel

Pág. n.º 13

AR

M. J. A. G. E. B. L. Z.
B.

Divulgação do Inventário do Património de 01/01/2025 até 31/12/2025

Euros

Descrição do bem	N.º Inventário	Data de aquisição	Valor de aquisição	tipo de aquisição	Rubrica de classificação económica	Ref.ª documento aquisição	Localização	Data de abate	Motivo do abate
3 un. PA	003274	01/01/1999	0,00	Aquisição por compra, estado novo	07.01.11		Imobilizado corpóreo, Edifício: Saragem Mercado, Piso:0 Sala:0		
3 un. Sinal de mão de proibição	003262	01/01/1999	0,00	Aquisição por compra, estado novo	07.01.11		Imobilizado corpóreo, Edifício: Saragem Mercado, Piso:0 Sala:0		
3 un. Solitário para flor es vidro	002156	01/01/1900	0,00	Aquisição por compra, estado novo	02.01.14		Imobilizado corpóreo, Edifício: Capela da N.ª Sr.ª Remédios, Piso:0 Sala:1		
3 un. Tapete tecido	002142	01/01/1900	0,00	Aquisição por compra, estado novo	02.01.14		Imobilizado corpóreo, Edifício: Capela da N.ª Sr.ª Remédios, Piso:0 Sala:1		
3 un. Tecto	002139	01/01/1900	0,00	Outras, estado de uso	02.01.14		Imobilizado corpóreo, Edifício: Capela da N.ª Sr.ª Remédios, Piso:0 Sala:1		
3 un. Mesa pequena	002026	01/01/1900	0,00	Outras, estado de uso	07.01.09		Imobilizado corpóreo, Edifício: Antigo Edif. Junta.		
3 un. Painéis em cortiça com pé (de parede)	002072	01/01/1900	0,00	Outras, estado de uso	07.01.09		Imobilizado corpóreo, Edifício: Cozinha Ribeira da Aldeia.		
4 un. Banco corrido de madeira e pés metálicos	002203	01/01/1900	0,00	Outras, estado de uso	02.01.14		Imobilizado corpóreo, Edifício: Cozinha Ribeira da Aldeia.		
4 un. Banco corridos em madeira	002212	01/01/1900	0,00	Outras, estado de uso	02.01.14		Imobilizado corpóreo, Edifício: Cozinha Ribeira da Aldeia.		
4 un. Bâzeiras (fechar trânsito)	002270	01/01/1999	0,00	Aquisição por compra, estado novo	07.01.11		Imobilizado corpóreo, Edifício: Saragem Mercado, Piso:0 Sala:0		
4 un. Cadeiras de chuveiro	002196	01/01/1900	0,00	Aquisição por compra, estado novo	02.01.14		Imobilizado corpóreo, Edifício: Cozinha Ribeira da Aldeia.		
4 un. Cadeiras madeira	002211	01/01/1900	0,00	Outras, estado de uso	02.01.14		Imobilizado corpóreo, Edifício: Cozinha Ribeira da Aldeia.		
4 un. Cadeiras Pretty CZ PK4	002429	07/11/2023	289,00	Aquisição por compra, estado novo	07.01.09	1340	Imobilizado corpóreo, Edifício: Sede Junta Freguesia, Piso:0		
4 un. Cadeiras do tipo grande verde	002395	01/01/1999	0,00	Aquisição por compra, estado novo	07.01.11		Imobilizado corpóreo, Edifício: Saragem Mercado, Piso:0 Sala:0		
4 un. Escadote (móveis)	002261	01/01/1999	0,00	Aquisição por compra, estado novo	07.01.11		Imobilizado corpóreo, Edifício: Saragem Mercado, Piso:0 Sala:0		
4 un. Mesa plástica quadrada	002207	01/01/1900	0,00	Outras, estado de uso	02.01.14		Imobilizado corpóreo, Edifício: Saragem Mercado, Piso:0 Sala:0		
4 un. Projectors de luz p/ Chão	002321	29/12/2015	590,40	Aquisição por compra, estado novo	02.01.14	568	Imobilizado corpóreo, Edifício: Cozinha Ribeira da Aldeia.		
4 un. Reservatório de Água para sanita	002100	01/01/1900	0,00	Aquisição por compra, estado novo	02.01.14		Imobilizado corpóreo, Edifício: Sede Junta Freguesia, Piso:0		
4 un. Sanita	002099	01/01/1900	0,00	Aquisição por compra, estado novo	02.01.14		Imobilizado corpóreo, Edifício: Sede Junta Freguesia, Piso:0		
4 un. Suprte para rolo de papel higiénico	002098	01/01/1900	0,00	Aquisição por compra, estado novo	02.01.14		Imobilizado corpóreo, Edifício: Sede Junta Freguesia, Piso:0		
4 un. Suprtes de Toalhas	002169	01/01/1900	0,00	Aquisição por compra, estado novo	02.01.14		Imobilizado corpóreo, Edifício: Cozinha Ribeira da Aldeia.		



Freguesia de Parediço

Concelho de Estarreja
NIF: 501111816

Autónio Varela

Pág. n.º 14

AL

[Handwritten signature]

Divulgação do Inventário do Património de 01/01/2025 até 31/12/2025

Euros

Descrição do bem	N.º Inventário	Data de aquisição	Valor de aquisição	Tipo de aquisição	Subscrição económica	Ref.º documento aquisição	Localização	Data de abate	Motivo do abate
4 un. Vaso em porcelana branco para arranjos	002153	01/01/1900	0,20	Aquisição por compra, estado novo	02.01.14		Imobilizado corpóreo. Edifício: Capela da N.ª Sr.ª Remédios. Piso:0 Sala:1		
4 un. Armário Decif vtr 43*163 *feito tela	002063	10/11/2013	220,00	Outros, estado de uso	07.01.09	0008/219	Imobilizado corpóreo. Edifício: Sede Junta Freguesia. Piso:0		
4 un. Armário de metal	002278	01/01/1900	0,20	Outros, estado de uso	07.01.09		Imobilizado corpóreo. Edifício: Sacagem Mercado. Piso:0 Sala:0		
4 un. Mesa retangular 202x50 cm	002434	01/08/2025	353,55	Aquisição por compra, estado novo	07.01.09	25AS06275	Imobilizado corpóreo. Edifício: Cozinha Ribeira da Aldeia. Piso:0		
4 un. Forca Sendeiras p/ Exterior em latão	002377	01/01/1900	0,20	Outros, estado de uso	07.01.16.02		Imobilizado corpóreo. Edifício: Sede Junta Freguesia. Piso:0		
46 un. Cadeiras com Bisco	002069	01/01/1900	0,20	Outros, estado de uso	07.01.09		Imobilizado corpóreo. Edifício: Parque Infanti. Sib. Aldeia. Piso:0 Sala:0		
5 un. Banco suscitado em madeira de Jardim	002182	01/01/1900	0,20	Outros, estado de uso	02.01.14		Imobilizado corpóreo. Edifício: Sede Junta Freguesia. Piso:0		
5 un. Banco de madeira cortido com apoio e joelheira	002110	01/01/1900	0,20	Outros, estado de uso	02.01.14		Imobilizado corpóreo. Edifício: Sede Junta Freguesia. Piso:0		
5 un. Batinha / Estola	002149	01/01/1900	0,20	Aquisição por compra, estado novo	02.01.14		Imobilizado corpóreo. Edifício: Sala:1		
5 un. Batinha branca	002148	01/01/1900	0,20	Aquisição por compra, estado novo	02.01.14		Imobilizado corpóreo. Edifício: Capela da N.ª Sr.ª Remédios. Piso:0 Sala:1		
5 un. Conj. de três corneiras	002284	01/01/1999	0,20	Aquisição por compra, estado novo	07.01.11		Imobilizado corpóreo. Edifício: Sacagem Mercado. Piso:0 Sala:0		
5 un. Mixasís (diversos)	002151	01/01/1900	0,20	Outros, estado de uso	02.01.14		Imobilizado corpóreo. Edifício: Capela da N.ª Sr.ª Remédios. Piso:0 Sala:1		
5 un. Sinal de aviso	002263	01/01/1989	0,20	Aquisição por compra, estado novo	07.01.11		Imobilizado corpóreo. Edifício: Sacagem Mercado. Piso:0 Sala:0		
5 un. Várzeas metálicas para bardenas C/ suporte metálico	000078	01/01/1900	0,20	Outros, estado de uso	07.01.16.02		Imobilizado corpóreo. Edifício: Sede Junta Freguesia. Piso:0		
6 un. Cadeiras alforfadas Bourdeaux sem rodas	002062	01/01/1900	0,20	Outros, estado de uso	07.01.09		Imobilizado corpóreo. Edifício: Capela da N.ª Sr.ª Remédios. Piso:0 Sala:1		
6 un. Candeieiro de parede	002109	01/01/1900	0,20	Outros, estado de uso	02.01.14		Imobilizado corpóreo. Edifício: Sala:1		
6 un. Solitário em vidro para flores pequena	002145	01/01/1900	0,20	Outros, estado de uso	02.01.14		Imobilizado corpóreo. Edifício: Capela da N.ª Sr.ª Remédios. Piso:0 Sala:1		
8 un. Banco dobrável	002423	01/08/2025	261,24	Aquisição por compra, estado novo	07.01.09	25AS06275	Imobilizado corpóreo. Edifício: Cozinha Ribeira da Aldeia. Piso:0		
8 un. Toalha para Altar	002146	01/01/1900	0,20	Aquisição por compra, estado novo	02.01.14		Imobilizado corpóreo. Edifício: Capela da N.ª Sr.ª Remédios. Piso:0 Sala:1		



Freguesia de Pardilhó

Concelho de Estarreja
NIF: 501111816

Autarquia Municipal
Pág. n.º 15
AC NR
F. J. A. E. B. B.

Divulgação do Inventário do Património de 01/01/2025 até 31/12/2025

Euros

Descrição do bem	N.º Inventário	Data de aquisição	Valor de aquisição	Tipo de aquisição	Rubrica de classificação económica	Ref.ª document. aquisição	Localização	Data de abate	Motivo do abate
Água- Terra de cultura- Artigo 358, 5.133 m2 (próximo à Rua das Teixoguesiras).	000003	01/01/1900	0,20	Cutros, estado de uso	07.01.01		Água.		
Cegonho Cívo de Área Branca- Terreno à Jusco- Artigo 211, 1.130 m2	000004	01/01/1900	0,20	Cutros, estado de uso	07.01.01		Segonho Cívo Área Branca.		
Celheiro- Edifício de rés do chão e 1º andar destinado a Sindicato dos Carpinteiros Navais, m/ terreno de pasteiros e logradouro. O rés-do-chão tem 4 divisões, sendo uma arquivo, um gabinete de direção, uma secretária e um biblioteca, tendo no rés-do-chão 2 lavabos e hall de entrada. C.º andar é um salão para assembleias gerais, tendo hall de entrada. Artigo 1483, área 362m2	000019	01/01/1900	0,20	Cutros, estado de uso	07.01.03.01		Celheiro.		
Celheiro - Rua Capitão António Vigarão, Art. 3183, de 78m2 (Área Coberta 39m2, Área Descoberta 40m2).	000408	29/05/2019	14 000,00	Cutros, estado de uso	07.01.02.02		Celheiro.		
Chão do Ferreiro, Pardilhó- Terreno à Pinnhal- Artigo 10942, 180 m2	000008	01/01/1900	0,20	Cutros, estado de uso	07.01.01		Chão do Ferreiro, Pardilhó.		
Curval, Pardilhó- Terreno à cultura- Artigo 10232, 0,180m2	000006	01/01/1900	0,20	Cutros, estado de uso	07.01.01		Curval, Pardilhó.		
Estreza, Pardilhó- Terreno à Pinhal - Artigo 4827, 250 m2	000013	01/01/1900	0,20	Cutros, estado de uso	07.01.01		Estreza, Pardilhó.		
Estreza, Pardilhó- Terreno à Pinhal e Pastagem - Artigo 4805, 600 m2	000012	01/01/1900	0,20	Cutros, estado de uso	07.01.01		Estreza, Pardilhó.		
Estreza, Pardilhó- Terreno à cultura e Pinnhal- Artigo 4804, 500 m2	000011	01/01/1900	0,20	Cutros, estado de uso	07.01.01		Estreza, Pardilhó.		
Estreza, Pardilhó- Terreno à cultura- Artigo 4823, 800 m2	000010	01/01/1900	0,20	Cutros, estado de uso	07.01.01		Estreza, Pardilhó.		
Ígreja, Pardilhó- Terreno à cultura com 3 fruteiras- Artigo 4644, 2.654 m2 (mercado)	000005	01/01/1900	0,20	Cutros, estado de uso	07.01.01		Ígreja, Pardilhó.		
Monte de Cima, Pardilhó- Terreno à pastagem natural- Artigo 10536, 1.490 m2	000007	01/01/1900	0,20	Cutros, estado de uso	07.01.01		Monte de Cima, Pardilhó.		
Olho de Água - Terreno e eucaliptal - Artigo 1786, área 260 m2	000002	01/01/1900	0,20	Cutros, estado de uso	07.01.01		Olho de água.		
Quinta do Salgueiro, lote n.º 1, Parte urbana de um prédio misto, com casa alta e baixa, tendo aquela r/c e 1º andar; tem outras dependências com 15 divisões; Artigo 300, área 860m2 (lavabento - Unidade de Saúde / Pol.º da Biblioteca).	000020	01/01/1900	0,20	Cutros, estado de uso	07.01.03.07		Salgueiro.		
Quinta do Salgueiro, lote n.º 2; Artigo 2.923, área 3.246 m2; (Encerra-se nas Finanças / C&P em nome da JFP Ánua que tem o avoramento do Dto. de superfície em nome da Assoc. Quirita do Rezende). O art.2923 foi originado pelo art.700 +art.9779	000400	01/01/1900	0,20	Cutros, estado de uso	07.01.03.07		Salgueiro.		
Quinta do Salgueiro, lote n.º 3; Artigo 2.924, área 1.363 m2 (Centro Paroquial - Aveiçanteiro).	000401	01/01/1900	0,20	Cutros, estado de uso	07.01.03.07		Salgueiro.		
Rua do Curval, Parte urbana de um prédio misto, com casas altas e baixas, tendo aquelas r/c e 1º andar, e 4 divisões e demais dependências; D-visão: na parte baixas-7; na parte altas, em baixo, uma sala o 1º andar -3; Artigo 47, área 369m2	000023	01/01/1900	0,20	Cutros, estado de uso	07.01.03.07		Rua do Curval.		



Freguesia de
Pardilhó

Concelho de Estarreja
NIF: 501111816

Pág. n.º 16

António Teixeira

AR

António Teixeira

Divulgação do Inventário do Património de 01/01/2025 até 31/12/2025

Euros

Descrição do bem	N.º Inventário	Data de aquisição	Valor de aquisição	Tipo de aquisição	Rubrica de classificação económica	Ref.º documento aquisição	Localização	Data de abate	Motivo do abate
Rua do Curval, Prédio urbano com casa térrea de habitação, eira e pátio com 2 divisões; Artigo 49, área 356m2	000021	01/01/1900	0,30	Outros, estado de uso	07.01.03.07		Rua do Curval.		
Rua do Curval, Prédio urbano constante de uma capela, Artigo 46, área 66,27m2	000022	01/01/1900	0,30	Outros, estado de uso	07.01.03.07		Rua do Curval.		
Telhadoze, Pardilhó- Terreno a construir- Artigo 11123, 1.380 m2	000009	01/01/1900	0,30	Outros, estado de uso	07.01.01		Telhadoze, Pardilhó.		