



*António Tavares*  
*Daniel Oliveira*  
*Jesé Valente*



**ATA N.º 30 / 2021-2025**

**11.ª Reunião Extraordinária**

-----No dia trinta e um do mês de março do ano de dois mil e vinte e três pelas vinte e uma horas, no edifício da Junta de Freguesia de Pardilhó, concelho de Estarreja, sito na Rua Prof. Saavedra Guedes, n.º 17, reuniram todos os membros do executivo da respetiva Junta de Freguesia. Foram formalmente convocados para esta que foi a trigésima reunião do presente mandato autárquico, décima primeira reunião extraordinária, e compareceram os cidadãos: António José da Silva Tavares, Presidente, Daniel Augusto de Sousa Oliveira, Tesoureiro, e, Jesénia Oliveira Valente, Secretária.-----

-----Aberta a reunião deu-se de imediato cumprimento à ordem de trabalhos:-----

**1) Apresentação, Análise e Votação da Prestação de Contas do Ano de 2022:-**

-----O executivo da Junta de Freguesia de Pardilhó analisou e aprovou, por unanimidade, a proposta de Prestação de Contas apresentada, referente ao ano económico de 2022, como descrevem os mapas em anexo.-----

**2) Apresentação, Análise e Votação do Inventário de Património da Junta de Freguesia do Ano de 2022:-----**

-----O executivo da Junta de Freguesia de Pardilhó analisou e aprovou, por unanimidade, a proposta de Inventário de Património da Junta de Freguesia



apresentada, referente ao ano de 2022, como descreve o mapa de síntese em anexo.-----  
-----  
-----

-----Não havendo outros assuntos a tratar, eram vinte e duas horas e vinte minutos, o senhor Presidente deu por encerrada a reunião da qual foi lavrada a presente ata que por mim, Jesénia Oliveira Valente, foi secretariada e que, depois de lida e aprovada, vai ser devidamente assinada.-----  
-----  
-----

O Presidente da Junta de Freguesia

António José da Silva Tavares

A Secretária da Junta de Freguesia

Jesénia Valente

O Tesoureiro da Junta de Freguesia

Daniel Augusto de Sousa Oliveira

Daniel Oliveira  
Alcides  
António Soares



---

# DOCUMENTOS DE PRESTAÇÃO DE CONTAS

**Ano: 2022**

Aprovado na reunião da Junta de Freguesia de:

31/03/2023

Deliberado na reunião da Assembleia de Freguesia de:

    /    /    

---

**JUNTA DE FREGUESIA DE PARDILHÓ**

Município de Estarreja

NIPC 501 111 816

Rua Professor Saavedra Guedes, 17

3860 – 437 Pardilhó

Tel 234 287 211

E-mail: geral@jf-pardilho.com



# Freguesia de Pardilhó

Concelho de Estarreja  
NIF: 501.111.816

## Relação Nominal de Responsáveis

Designação da Entidade: Freguesia de Pardilhó		Ano de Gerência: 1 de janeiro de 2022 a 31 de dezembro de 2022		
Nome do titular do cargo	Situação na Entidade/ Cargo	Remuneração/compensação anual líquida auferida (Euros)	Período de responsabi- lidade a que respeita a gerência	Morada
António José da Silva Tavares	Presidente de Junta	7 677,84	01/01/2022 - 31/12/2022	Rua do Ramalhão, ° 25 - Pardilhó - 3860-461 PARDILHÓ
Jesénia Oliveira Valente	Secretária	1 512,39	07/06/2022 - 31/12/2022	Rua dos Moinhos Carvalhal, nº 23-A - Pardilhó - 3860-446
Daniel Augusto de Sousa Oliveira	Secretário	1 156,53	01/01/2022 - 06/06/2022	Rua dos Emigrantes, 50 - Pardilhó - 3860-468 PARDILHÓ
Daniel Augusto de Sousa Oliveira	Tesoureiro	1 504,59	07/06/2022 - 31/12/2022	Rua dos Emigrantes, 50 - Pardilhó - 3860-468 PARDILHÓ
Dionísia Alexandra Lamego da Silva Santos	Tesoureira	1 156,53	01/01/2022 - 06/06/2022	Largo Professor Doutor Egas Moniz, 40A 3º dto - Pardilhó - 3860-465 PARDILHO

DATA DE POSSE DOS MEBROS DO ÓRGÃO EXECUTIVO NO ATUAL MANDATO (2021-2025) : 16/10/2021

O Dirigente responsável pela área Administrativa e/ou Financeira

Assinatura

*Daniel Augusto de Sousa Oliveira*

*António Tavares*  
*Daniel Oliveira*  
*J. Oliveira*



*António Fomares*  
*Daniel Oliveira*  
*J.P. Costa*

Nos termos da Alínea e) do n.º 1 do artigo 16º da Lei 75/2013 de 12 de Setembro, compete à Junta de Freguesia elaborar e aprovar os documentos de prestação de contas e submeter à apreciação da Assembleia de Freguesia

Na organização e preparação destes documentos de prestação de contas, referentes ao ano financeiro de **2022**, a **Junta de Freguesia de Pardilhó** foi apoiada pela sociedade de contabilidade Patrícia & Serra Contabilidade e Gestão Lda, representada por Armindo Serra, seu diretor técnico e contabilista certificado.

**PATRICIA & SERRA**  
Contabilidade e Gestão, Lda.  
Contacto: 919 827 538  
Email: patricia.e.serra@gmail.com



António Varas  
Daniel Oliveira  
Alentejo

## Parte I

# Caracterização da Entidade

### 1. Identificação

**Denominação:** Freguesia de Pardilhó

**Contribuinte:** 501 111 816

**Morada:** Rua Professor Saavedra Guedes, 17

**Código postal:** 3860 – 437 Pardilhó

**Tel.:** 234 287 211

**Email:** geral@jf-pardilho.com

### 2. Legislação

Entre outra legislação, ressalva-se a aplicação:

- ✓ Lei 73/2013 de 3 de Setembro
- ✓ Lei 75/2013 de 12 de Setembro
- ✓ DL 192/2015 de 11 de Setembro (SNC-AP)
- ✓ DL 26/2002 de 14 de Fevereiro
- ✓ Outros diplomas



António Tavares  
Daniel Oliveira  
Klukey

### 3. Estrutura organizacional efectiva



Ilustração 1: Organograma da estrutura interna da Junta de Freguesia

### 4. Atribuições e competências

#### **Atribuições da Freguesia - Lei 75/2013 de 12 de Setembro, artigo 7.º**

*“1 — Constituem atribuições da freguesia a promoção e salvaguarda dos interesses próprios das respetivas populações, em articulação com o município.*

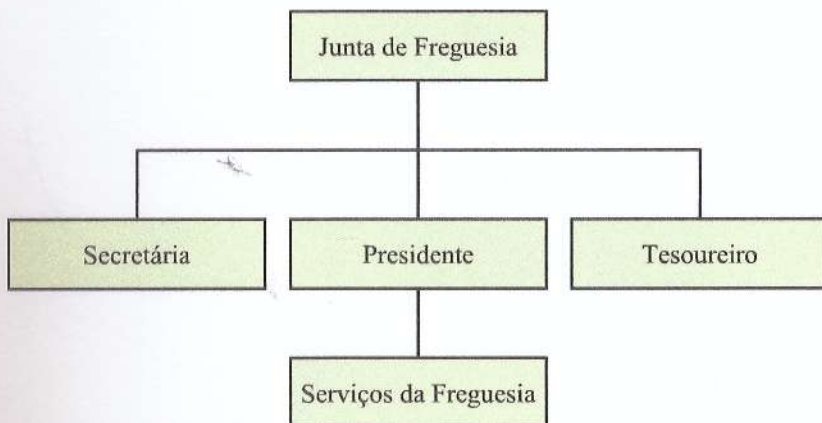
*2 — As freguesias dispõem de atribuições designadamente nos seguintes domínios:*

- a) Equipamento rural e urbano;*
- b) Abastecimento público;*
- c) Educação;*
- d) Cultura, tempos livres e desporto;*
- e) Cuidados primários de saúde;*
- f) Ação social;*
- g) Proteção civil;*
- h) Ambiente e salubridade;*
- i) Desenvolvimento;*
- j) Ordenamento urbano e rural;*
- k) Proteção da comunidade.*

*3 — As atribuições das freguesias abrangem ainda o planeamento, a gestão e a realização de investimentos nos casos e nos termos previstos na lei.”*



António Traveses  
Daniel Oliveira  
Alves

**Competências da Junta de Freguesia - Lei 75/2013 de 12 de Setembro,  
artigo 16.º**

**“1— Compete à Junta de Freguesia:**

a) *Elaborar e submeter à aprovação da assembleia de freguesia as opções do plano e a proposta do orçamento, assim como as respetivas revisões;*

b) *Executar as opções do plano e o orçamento, assim como aprovar as suas alterações;*

c) *Adquirir, alienar ou onerar bens imóveis de valor até 220 vezes a remuneração mínima mensal garantida (RMMG) nas freguesias até 5000 eleitores, de valor até 300 vezes a RMMG nas freguesias com mais de 5000 eleitores e menos de 20 000 eleitores e de valor até 400 vezes a RMMG nas freguesias com mais de 20 000 eleitores;*

d) *Alienar em hasta pública, independentemente de autorização da assembleia de freguesia, bens imóveis de valor superior aos referidos na alínea anterior, desde que a alienação decorra da execução das opções do plano e a respetiva deliberação tenha sido aprovada por maioria de dois terços dos membros da assembleia de freguesia em efetividade de funções;*

e) *Elaborar e aprovar a norma de controlo interno, bem como o inventário dos bens, direitos e obrigações patrimoniais da freguesia e respetiva avaliação, e ainda os documentos de prestação de contas, a submeter à apreciação da assembleia de freguesia;*

f) *Executar, por empreitada ou administração direta, as obras que constem das opções do plano e tenham dotação orçamental adequada nos instrumentos de gestão previsional aprovados pela assembleia de freguesia;*

g) *Aprovar operações urbanísticas em imóveis integrais no domínio patrimonial privado da freguesia, após parecer prévio das entidades competentes;*

h) *Elaborar e submeter à aprovação da assembleia de freguesia os projetos de regulamentos externos da freguesia, bem como aprovar regulamentos internos;*

i) *Discutir e preparar com a câmara municipal contratos de delegação de competências e acordos de execução, nos termos previstos na presente lei;*

j) *Submeter à assembleia de freguesia, para efeitos de autorização, propostas de celebração de contratos de delegação de competências e de acordos de execução, bem como da respetiva resolução e, no caso de contratos de delegação de competências, revogação;*

k) *Discutir e preparar com as organizações de moradores protocolos de delegação de tarefas administrativas que não envolvam o exercício de poderes de autoridade;*

l) *Submeter à assembleia de freguesia, para efeitos de autorização, propostas de celebração dos protocolos de delegação de tarefas administrativas previstos na alínea anterior;*

m) *Discutir e preparar com instituições públicas, particulares e cooperativas que desenvolvam a sua atividade na circunscrição territorial da freguesia protocolos de colaboração, designadamente quando os respetivos equipamentos sejam propriedade da freguesia e se salvaguarde a sua utilização pela comunidade local;*

n) *Submeter à assembleia de freguesia, para efeitos de autorização, propostas de celebração dos protocolos de colaboração referidos na alínea anterior;*





*António Tavares*  
*Daniel Oliveira*  
*Henrique*

- o) Deliberar sobre as formas de apoio a entidades e organismos legalmente existentes, nomeadamente com vista à execução de obras ou à realização de eventos de interesse para a freguesia, bem como à informação e defesa dos direitos dos cidadãos;*
- p) Pronunciar-se sobre projetos de construção e de ocupação da via pública, sempre que tal lhe for requerido pela câmara municipal;*
- q) Participar, nos termos acordados com a câmara municipal, no processo de elaboração dos planos municipais de ordenamento do território;*
- r) Colaborar, nos termos acordados com a câmara municipal, na discussão pública dos planos municipais do ordenamento do território;*
- s) Facultar a consulta pelos interessados dos planos municipais de ordenamento do território;*
- t) Promover e executar projetos de intervenção comunitária nas áreas da ação social, cultura e desporto;*
- u) Participar, em colaboração com instituições particulares de solidariedade social, em programas e iniciativas de ação social;*
- v) Apoiar atividades de natureza social, cultural, educativa, desportiva, recreativa;*
- w) Emitir parecer sobre a denominação das ruas e praças das localidades e das povoações;*
- x) Prestar a outras entidades públicas toda a colaboração que lhe for solicitada;*
- y) Colaborar com a autoridade municipal de proteção civil na iminência ou ocorrência de acidente grave ou catástrofe;*
- z) Promover a conservação de abrigos de passageiros existentes na freguesia;*
  - aa) Gerir, conservar e promover a limpeza de balneários, lavadouros e sanitários públicos;*
  - bb) Gerir e manter parques infantis públicos e equipamentos desportivos de âmbito local;*
  - cc) Conservar e promover a reparação de chafarizes e fontanários públicos;*
  - dd) Colocar e manter as placas toponímicas;*
  - ee) Conservar e reparar a sinalização vertical não iluminada instalada nas vias municipais;*
  - ff) Proceder à manutenção e conservação de caminhos, arruamentos e pavimentos pedonais;*
  - gg) Conceder terrenos, nos cemitérios propriedade da freguesia, para jazigos, mausoléus e sepulturas perpétuas;*
  - hh) Gerir, conservar e promover a limpeza dos cemitérios propriedade da freguesia;*
  - ii) Administrar e conservar o património da freguesia;*
  - jj) Elaborar e manter atualizado o cadastro dos bens móveis e imóveis propriedade da freguesia;*
  - kk) Adquirir e alienar bens móveis;*
  - ll) Declarar prescritos a favor da freguesia, após publicação de avisos, os jazigos, mausoléus ou outras obras, bem como sepulturas perpétuas instaladas nos cemitérios propriedade da freguesia, quando não sejam conhecidos os proprietários ou relativamente aos quais se mostre que, após notificação judicial, se mantém desinteresse na sua conservação e manutenção de forma inequívoca e duradoura;*
  - mm) Fornecer material de limpeza e de expediente às escolas do 1.º ciclo do ensino básico e aos estabelecimentos de educação pré-escolar;*



*António Vasquez*  
*Daniel Oliveira*  
*Henriques*

- nn) Proceder ao registo e ao licenciamento de canídeos e gatídeos;*
- oo) Proceder à administração ou à utilização de baldios sempre que não existam assembleias de compartes;*
- pp) Executar, no âmbito da comissão recenseadora, as operações de recenseamento eleitoral, bem como desempenhar as funções que lhe sejam determinadas pelas leis eleitorais e dos referendos;*
- qq) Lavrar termos de identidade e justificação administrativa;*
- rr) Passar atestados;*
- ss) Conhecer e tomar posição sobre os relatórios definitivos de ações tutelares ou de auditorias levadas a efeito aos órgãos ou serviços da freguesia;*
- tt) Dar cumprimento ao Estatuto do Direito de Oposição;*
- uu) Deliberar sobre a constituição e participação nas associações previstas no título V;*
- vv) Remeter ao Tribunal de Contas as contas da freguesia;*
- ww) Exercer os poderes funcionais e cumprir as diligências que lhe sejam determinadas pela assembleia de freguesia;*
- xx) Apresentar propostas à assembleia de freguesia sobre matérias da competência desta.*

**2 — Compete também à junta de freguesia proceder à construção dos equipamentos referidos nas alíneas z) a cc) e hh) do número anterior quando os mesmos se destinem a integrar o respetivo património.**

**3 — Compete ainda à junta de freguesia o licenciamento das seguintes atividades:**

- a) Venda ambulante de lotarias;*
- b) Arrumador de automóveis;*
- c) Atividades ruidosas de carácter temporário que respeitem a festas populares, romarias, feiras, arraiais e bailes.*

**4 — A alienação de bens e valores artísticos do património da freguesia é objeto de legislação especial.”**

## **5. Recursos Humanos**

Os recursos humanos são aprovados anualmente através do seu mapa de pessoal.

## **6. Órgão Fiscalizador**

Assembleia de Freguesia



*António Tavares*  
*Daniel Oliveira*  
*Montes*

## 7. Executivo

Entre 01-01-2022 e 06-06-2022

Presidente: António José da Silva Tavares

Secretário: Daniel Augusto de Sousa Oliveira

Tesoureira: Dionisia Alexandra Lamego da Silva Santos

Entre 07-06-2022 e 31-12-2022

Presidente: António José da Silva Tavares

Secretária: Jesénia Oliveira Valente

Tesoureiro: Daniel Augusto de Sousa Oliveira

## 8. Organização Contabilística

A Junta de Freguesia utiliza o programa informático /aplicação informática da Modula C “ Pocal J – Regime Simplificado” que permite a elaboração de cabimentos, compromissos, liquidações, autorizações de pagamentos e pagamentos (Ciclo da despesa), liquidações e cobranças (Ciclo da Receita), requisições internas e externas, alterações e revisões orçamentais, PPI, reposições, movimentos bancários, folhas de caixa e resumos diários de tesouraria. Não são elaboradas demonstrações financeiras intercalares a não ser que solicitadas pelo executivo ou pela assembleia de freguesia.

Os serviços de contabilidade encontram-se centralizados na secretaria da Junta de Freguesia.



*António Tavares*  
*Daniel Oliveira*  
*Almeida*

## Parte II

# Relatório de gestão

### 1. Introdução

O relatório de gestão proporciona uma visão clara da situação financeira relativa ao exercício, demonstrando a eficiência na utilização dos meios afectos à concretização das actividades desenvolvidas pela autarquia e a eficácia na realização dos objectivos.

Nele estão claros a estrutura e evolução do orçamento da despesa por natureza económica, orgânica e por funções.

Os documentos que compõem a prestação de contas desta Freguesia são os previstos no SNC-AP, nomeadamente:

- ✓ **Resumo diário tesouraria**, comprovativos de saldo bancário a 31 de dezembro e reconciliações bancárias.
  
- ✓ **Mapa de fluxos de caixa e demonstração de desempenho orçamental**: mapas que discriminam as importâncias relativas aos recebimentos e pagamentos ocorridos no exercício, respeitantes à execução orçamental e a operações de tesouraria. Evidencia também os saldos da gerência anterior e para a gerência seguinte.
  
- ✓ **Mapas de demonstração de execução orçamental**: mapas que permitem o controlo da execução do orçamento (receita e despesa). A sua apresentação deve coincidir com a desagregação económica do orçamento. Na última coluna evidencia o grau de arrecadação da receita ou realização da despesa ocorrida no exercício.



*António Tavares*  
*Daniel Oliveira*  
*Alentejo*

- ✓ **Execução do plano plurianual de investimento:** são mapas que permitem o controlo da execução do plano plurianual de investimentos. Apresentam a comparação entre o montante previsto para os diversos projectos/acções, a sua execução e respectivo grau de execução.
- ✓ **Mapa de operações de tesouraria:** mapa que evidencia as cobranças que a autarquia realizou para entidades terceiras.
- ✓ **Relação nominal dos responsáveis:** mapa que descreve os eleitos que ocuparam lugares no órgão executivo da autarquia.
- ✓ **Relatório de gestão:** comentário à execução orçamental e financeira da autarquia no exercício



António Faveres  
Daniel Oliveira  
J. Leites

## 2. Legalidade da despesa e da receita na Junta de Freguesia

### **Despesa**

A conformidade legal da despesa não se encerra aos procedimentos tendentes à adjudicação.

Constituindo a inscrição orçamental a 1ª etapa de legalização da despesa, as duas etapas seguintes são o Cabimento e o Compromisso, este no momento da outorga (no caso de um concurso público) ou do simples envio de uma requisição externa (no caso de um ajuste direto).

A conformidade legal da despesa vai conhecer ainda 3 passos fundamentais:

- ✓ A validação do documento que suporta o débito do fornecedor (fatura);
- ✓ Liquidação (emissão da Ordem de Pagamento)
- ✓ Pagamento.

A falha de um ou vários destes passos é susceptível de provocar a ilegalidade da despesa e de conduzir à efectivação de responsabilidade financeira em sede da Lei de Organização e Processo do Tribunal de Contas (Lei 98/97, de 26 de agosto) ou da Lei dos crimes dos titulares de cargos políticos (Lei 34/87, de 16 de julho atualizada pela Lei 108/2001 de 28 de novembro).

### **Receita**

A receita arrecadada tem de ter sido objeto de inscrição orçamental, podendo no entanto, o seu grau de execução ultrapassar os 100%.



António Tavares  
Daniel Oliveira  
Alentejo

### 3. Resumo dos fluxos de caixa

O ano de 2022 foi iniciado com o saldo de gerência no valor de **82.162,76 €**, respeitando a sua totalidade à gestão orçamental.

Durante o ano, foram arrecadados **279.729,92 €** de receitas e realizadas despesas no valor de **299.134,23 €**.

Relativamente às operações de tesouraria, os seus fluxos de entrada foram de 260,00 € e os de saída de 260,00 €.

Assim, o saldo de gerência no final do ano 2022 foi de **62.758,45 €**, respeitando a sua totalidade à gestão orçamental.



*António Tavares*  
*Daniel Oliveira*  
*Presidente*

## 4. Receita



Gráfico n.º 1

Capítulo	Designação	Valor	% Valor da receita
01	Impostos indirectos	4 109,28	1,47%
04	Taxas, multas e outras penalidades	22 298,23	7,97%
05	Rendimentos de propriedade	8 533,94	3,05%
06	Transferências correntes	151 146,69	54,03%
07	Venda de bens e serviços correntes	9 338,04	3,34%
08	Outras receitas correntes	0,00	0,00%
09	Venda de bens de investimento	0,00	0,00%
10	Transferências de capital	84 303,74	30,14%
15	Reposições não abatidas aos pagamentos	0,00	0,00%
<b>TOTAL</b>		<b>279 729,92</b>	<b>100,00%</b>

Quadro n.º 1





António Vaccaro  
Daniel Oliveira  
Alentejo

## 5. Despesa



Gráfico n.º 2

Capítulo	Designação	Valor	% Valor da despesa
01	Despesas com o pessoal	90 754,46	30,34%
02	Aquisição de bens e serviços correntes	59 024,34	19,73%
04	Transferências correntes	7 547,44	2,52%
06	Outras despesas correntes	5 125,80	1,71%
07	Aquisição de bens de capital	136 682,19	45,69%
<b>TOTAL</b>		<b>299 134,23</b>	<b>100,00%</b>

Quadro n.º 2



*António Vaz*  
*Daniel Oliveira*  
*Montez*

---

## Documentos de Prestação de Contas

Ano financeiro de 2022

Documentos:

- ❖ Resumo diário tesouraria
- ❖ Reconciliações bancárias
- ❖ Extratos bancários

Freguesia de  
Pardilhó

Concelho de Estarreja  
NIF: 501.111.816

*António Tavares*  
*Daniel Oliveira*  
*Alentejo*

RESUMO DIÁRIO DA TESOURARIA EM 31/12/2022

	REFERÊNCIA AOS REGISTOS	SALDO DO DIA ANTERIOR	ENTRADA DO DIA	SOMA	SAÍDA DO DIA	SALDO PARA O DIA SEGUINTE
D	CAIXA: Numerário .....	4 171,90	0,00	4 171,90	3 600,90	571,00
I	CAIXA: Cheques e vales postais .....	0,00	0,00	0,00	0,00	0,00
S	CAIXA: Fundos de maneiio .....	0,00	0,00	0,00	0,00	0,00
P						
O	SUBTOTAL DE CAIXA .....	4 171,90	0,00	4 171,90	3 600,90	571,00
N						
I	DEPÓSITOS EM INSTITUIÇÕES BANCÁRIAS					
B						
I	Novo Banco, S.A.					
L	CONTA Nº 624000010001 .....	0,00	0,00	0,00	0,00	0,00
I	Novo Banco, S.A.					
D	CONTA Nº 624000010001 .....	0,00	0,00	0,00	0,00	0,00
A	Novo Banco, S.A.					
D	CONTA Nº 000211237386 .....	5 000,00	0,00	5 000,00	0,00	5 000,00
E	Novo Banco, S.A.					
S	CONTA Nº 624000010001 .....	57 187,45	0,00	57 187,45	0,00	57 187,45
	CAIXA GERAL DE DEPÓSITOS					
	CONTA Nº 0291024726730 .....	0,00	0,00	0,00	0,00	0,00
	SUBTOTAL BANCÁRIO .....	62 187,45	0,00	62 187,45	0,00	62 187,45
	TOTAL DE DISPONIBILIDADES .....	66 359,35	0,00	66 359,35	3 600,90	62 758,45
	DOCUMENTOS .....	0,00	0,00	0,00	0,00	0,00
	TOTAL DOS MOVIMENTOS DE TESOURARIA .....	66 359,35	0,00	66 359,35	3 600,90	62 758,45
	OPERAÇÕES ORÇAMENTAIS .....	66 359,35	0,00	66 359,35	3 600,90	62 758,45
	RETENÇÕES POR OPERAÇÕES ORÇAMENTAIS					
	RETENÇÕES SNC-AP .....	0,00	0,00	0,00	0,00	0,00
	RETENÇÕES OP. TESOURARIA .....		0,00			
	OPERAÇÕES DE TESOURARIA .....	0,00	0,00	0,00	0,00	0,00

Confirmo

Conferi

Visto

*Daniel Augusto de Sousa Oliveira*

O Tesoureiro

O/A funcionário/a da contabilidade

*António José da Silva Tavares*

O Presidente





## JUNTA DE FREGUESIA DE PARDILHÓ

Ano 2022

## Reconciliação bancária

*António Tavares*  
*Daniel Oliveira*  
*Presidente*

Banco: Novo Banco

IBAN: PT50 0007 0000 0021 1237 3862 3

Data referência da reconciliação: 31/12/2022

A abater banco - Cheques e transferências em trânsito (saídas contabilidade, ainda não lançadas banco)					
Descrição	Data		Movimento		
	Banco	Contabilidade	Tipo	Descrição	Valor
<b>TOTAL</b>					<b>0,00</b>

A somar banco - entradas contabilidade, ainda não depositadas no banco					
Descrição	Data		Movimento		
	Banco	Contabilidade	Tipo	Descrição	Valor
<b>TOTAL</b>					<b>0,00</b>

A abater contabilidade - saídas banco, ainda não lançadas contabilidade					
Descrição	Data		Movimento		
	Banco	Contabilidade	Tipo	Descrição	Valor
<b>TOTAL</b>					<b>0,00</b>

A somar contabilidade - entradas banco, ainda não lançadas contabilidade					
Descrição	Data		Movimento		
	Banco	Contabilidade	Tipo	Descrição	Valor
<b>TOTAL</b>					<b>0,00</b>

<b>SALDO EXTRATO BANCÁRIO</b>	<b>5 000,00</b>
A abater - Movimentos em trânsito	0,00
<b>Sub total a abater</b>	<b>0,00</b>
A somar - Receita mês atual, depositada mês seguinte	0,00
<b>Sub total a somar</b>	<b>0,00</b>
<b>VALOR CGD RECONCILIADA</b>	<b>5 000,00</b>

<b>RESUMO DIARIO TESOURARIA</b>	<b>5 000,00</b>
A abater - despesa a registar	0,00
<b>Sub total a abater</b>	<b>0,00</b>
A somar - receita a registar	0,00
<b>Sub total a somar</b>	<b>0,00</b>
<b>RESUMO DIARIO TESOURARIA RECONCILIADO</b>	<b>5 000,00</b>

<b>Valor em divergência</b>	<b>0,00</b>
-----------------------------	-------------

Verificado,

Presidente de Junta

Tesoureiro

Contabilidade

Em 31/12/2022

Em 31/12/2022

31/12/2022

*António José da Silva Tavares* *Daniel Augusto de Sousa Oliveira*

PATRICIA & SERRA  
Contabilistas e Gestores, Lda  
Contacto: 919 827 526  
Email: patricia.serra@p&s.com

DO - NORMAL nº 6240 0001 0001 de 01.12.2022 a 01.01.2023

Data	Data Valor	Descritivo	Débito	Crédito	Saldo (Euros)
29.12.22	30.12.22	Trf Cred Intrab De Junta Freguesia Pardilho - Transferencia		1.965,06	36.264,38
29.12.22	30.12.22	Trf Cred Sepa+ Nbnnet 430102174 P/ Ferreira, Hermínia	19.339,46		16.924,92
30.12.22	30.12.22	Trf Cred Sepa+ De Municipio De Estarreja		60.431,00	77.355,92
30.12.22	30.12.22	Trf Cred Sepa+ De Daniela Andreia Silva Martins		15,00	77.370,92
30.12.22	30.12.22	Depósito De Numerário		610,00	77.980,92
30.12.22	30.12.22	Depósito Moeda Metalica		0,39	77.981,31
30.12.22	30.12.22	Trf Cred Sepa+ Nbnnet 430245809 P/ Pedro E Orlandosilva,	19.069,40		58.911,91
30.12.22	30.12.22	Trf Cred Intrab De Junta Freguesia Pardilho - Transferencia		4.764,14	63.676,05
<b>TOTAL</b>			<b>131.269,15</b>	<b>102.180,91</b>	
<b>01.01.23</b>		<b>SALDO CONTABILÍSTICO</b>			<b>63.676,05</b>
		<b>SALDO DISPONÍVEL</b>			<b>113.534,30</b>
		<b>SALDO AUTORIZADO</b>			<b>113.534,30</b>

## DETALHE DO PATRIMÓNIO FINANCEIRO

### DEPÓSITOS À ORDEM

	Nº Contrato	Moeda	Montante Descoberto Autorizado	TAN Descoberto Autorizado	Saldo (Moeda Original)	Saldo (Euros)
Do - Normal	624000010001	EUR	-	-	-	63.676,05
<b>TOTAL em Euros</b>						<b>63.676,05</b>

## AVISOS DE LANÇAMENTO

Nº Contrato a Crédito: 624000010001  
 Tipo de Movimento: TRANSF. ELECTRONICA INTERBANCARIA  
 Moeda: EUR  
 Data de Operação: 2022/12/13  
 Data Valor: 2022/12/13

Banco / IBAN Ordenante.....CGDIPTPL PT50003502910000044103019  
 Nome do Ordenante.....MUNICIPIO ESTARREJA  
 Referência do Ordenante.....00350000221253135394000000121221213  
 Descritivo.....TRF CRED SEPA+ DE MUNICIPIO ESTARRE  
 Importância.....404,14

DO - NORMAL nº 0002 1123 7386 de 01.12.2022 a 01.01.2023

Data	Data Valor	Descrição	Débito	Crédito	Saldo (Euros)
29.12.22	29.12.22	Pag Serviços **** * 6129556* 21386 Ref 031118198	5,00		7.093,98
29.12.22	29.12.22	Pag Serviços **** * 6129556* 12486 Ref 145858367	10,00		7.083,98
29.12.22	29.12.22	Pag Serviços **** * 6129556* 21386 Ref 031117541	5,00		7.078,98
29.12.22	29.12.22	Pag Serviços **** * 6129556* 21818 Ref 766464462	5,95		7.073,03
29.12.22	29.12.22	Pag Serviços **** * 6129556* 21386 Ref 031118249	5,00		7.068,03
29.12.22	29.12.22	Pag Serviços **** * 6129556* 21386 Ref 031117424	5,00		7.063,03
29.12.22	29.12.22	Pag Serviços **** * 6129556* 21386 Ref 031118184	5,00		7.058,03
29.12.22	29.12.22	Pag Serviços **** * 6129556* 10297 Ref 163021736	14,90		7.043,13
29.12.22	29.12.22	Pag Serviços **** * 6129556* 10297 Ref 935697295	6,90		7.036,23
29.12.22	29.12.22	Pagamento Pag-Estado Cartão 6129556*	30,00		7.006,23
29.12.22	29.12.22	Pag Serviços **** * 6129556* 21386 Ref 031118384	5,00		7.001,23
29.12.22	29.12.22	Pag Serviços **** * 6129556* 21386 Ref 031117201	6,00		6.995,23
29.12.22	29.12.22	Pag Serviços **** * 6129556* 21386 Ref 031119156	5,00		6.990,23
29.12.22	29.12.22	Pag Serviços **** * 6129556* 20174 Ref 765353532	25,17		6.965,06
29.12.22	29.12.22	Fecho Tpa 0000787290 Período N° 073			6.965,06
29.12.22	30.12.22	Trf Cred Intrab Nbnet 430234104 P/ Junta Freguesia Pardilho	1.965,06		5.000,00
30.12.22	30.12.22	Depósito De Numerário		4.755,00	9.755,00
30.12.22	30.12.22	Depósito Moeda Metalica		9,14	9.764,14
30.12.22	30.12.22	Trf Cred Intrab Nbnet 430270284 P/ Junta Freguesia Pardilho	4.764,14		5.000,00
<b>TOTAL</b>			<b>12.953,04</b>	<b>9.986,79</b>	
<b>01.01.23</b>	<b>SALDO CONTABILÍSTICO</b>				<b>5.000,00</b>
	<b>SALDO DISPONÍVEL</b>				<b>5.000,00</b>
	<b>SALDO AUTORIZADO</b>				<b>5.000,00</b>

## DETALHE DO PATRIMÓNIO FINANCEIRO

### DEPÓSITOS À ORDEM

	Nº Contrato	Moeda	Montante Descoberto Autorizado	TAN Descoberto Autorizado	Saldo (Moeda Original)	Saldo (Euros)
Do - Normal	000211237386	EUR	-	-	-	5.000,00
<b>TOTAL em Euros</b>						<b>5.000,00</b>



*António Tavares*  
*Paulo Oliveira*  
*Alentejo*

---

## **Documentos de Prestação de Contas**

**Ano financeiro de 2022**

Documentos:

- ❖ Resumo dos fluxos de caixa
- ❖ Demonstração de desempenho orçamental
- ❖ Recebimentos detalhados
- ❖ Pagamentos detalhados





Freguesia de  
Pardilhó

Concelho de Estarreja  
NIF: 501.111.816

Pág. n.º 1

*António Tavares*  
*Daniel Oliveira*  
*Guedes*

FLUXOS ORÇAMENTAIS (LIQUIDAÇÃO) RESUMO DAS RECEITAS DE 01/01/22 A 31/12/22	APROVAÇÕES: Executivo --/--/-- Deliberativo --/--/--
---	--

(Valores em Euros)

RECEITAS		
CLASSIFICAÇÃO ECONÓMICA	VALOR	%
RECEITAS CORRENTES		
01 IMPOSTOS DIRETOS .....	4 109,28	1,1
04 TAXAS, MULTAS E OUTRAS PENALIDADES: .....	22 298,23	6,2
05 RENDIMENTOS DA PROPRIEDADE: .....	8 533,94	2,4
06 TRANSFERÊNCIAS CORRENTES: .....	151 146,69	41,8
07 VENDA DE BENS E SERVIÇOS CORRENTES: .....	9 338,04	2,6
TOTAL DAS RECEITAS CORRENTES	195 426,18	54,0
RECEITAS DE CAPITAL		
10 TRANSFERÊNCIAS DE CAPITAL: .....	84 303,74	23,3
TOTAL DAS RECEITAS DE CAPITAL	84 303,74	23,3
OUTRAS RECEITAS		
16 SALDO DA GERÊNCIA ANTERIOR: .....	82 162,76	22,7
TOTAL DAS OUTRAS RECEITAS	82 162,76	22,7
TOTAL DAS RECEITAS	361 892,68	100,0



Freguesia de  
Pardilhó  
Concelho de Estarreja  
NIF: 501.111.816

Pág. n.º 1

*António Tavares*  
*Daniel Oliveira*  
*J. Pinto*

FLUXOS ORÇAMENTAIS (LIQUIDAÇÃO) RESUMO DAS DESPESAS DE 01/01/22 A 31/12/22	APROVAÇÕES: Executivo --/--/-- Deliberativo --/--/--
---	--

(Valores em Euros)

DESPESAS		
CLASSIFICAÇÃO ECONÓMICA	VALOR	%
DESPESAS CORRENTES		
01 DESPESAS COM O PESSOAL: .....	90 754,46	30,3
02 AQUISIÇÃO DE BENS E SERVIÇOS: .....	59 024,34	19,7
04 TRANSFERÊNCIAS CORRENTES: .....	7 547,44	2,5
06 OUTRAS DESPESAS CORRENTES: .....	5 125,80	1,7
TOTAL DAS DESPESAS CORRENTES	162 452,04	54,3
DESPESAS DE CAPITAL		
07 AQUISIÇÃO DE BENS DE CAPITAL: .....	136 682,19	45,7
TOTAL DAS DESPESAS DE CAPITAL	136 682,19	45,7
TOTAL DAS DESPESAS	299 134,23	100,0

# Freguesia de Pardilhó

Concelho de Estarreja  
NIF: 501.111.816

*António Vasquez*  
*Daniel Oliveira*  
*Plunket*

Fluxos de Caixa por Classificação Económica  
Recebimentos de 01/01/2022 até 31/12/2022

Pág. n.º 1

RUBRICAS		IMPORTÂNCIAS (Un.: Euros)			
CÓDIGOS	DESIGNAÇÃO				
RECEITAS CORRENTES					
01	IMPOSTOS DIRETOS .....				4109,28
01.02	Outros: .....			4109,28	
01.02.02	<b>Imposto municipal sobre imóveis .....</b>		<b>4109,28</b>		
04	TAXAS, MULTAS E OUTRAS PENALIDADES: .....				22298,23
04.01	Taxas: .....			22298,23	
04.01.23	Taxas específicas das autarquias locais: .....		20162,23		
04.01.23.01	<b>Mercados e feiras .....</b>	<b>811,00</b>			
04.01.23.04	<b>Animais .....</b>	<b>158,73</b>			
04.01.23.99	Outras taxas específicas das autarquias locais .....	19192,50			
04.01.23.99.02	<b>Taxa pela emissão do certificado de registo .....</b>	<b>2292,50</b>			
04.01.23.99.09	<b>Cemitérios .....</b>	<b>16900,00</b>			
04.01.99	<b>Taxas diversas .....</b>		<b>2136,00</b>		
05	RENDIMENTOS DA PROPRIEDADE: .....				8533,94
05.02	Juros-Sociedades financeiras: .....			208,74	
05.02.01	<b>Bancos e outras instituições financeiras .....</b>		<b>208,74</b>		
05.10	Rendas: .....			8325,20	
05.10.03	<b>Habitacões .....</b>		<b>2680,00</b>		
05.10.04	Edifícios .....		5645,20		
05.10.04.01	<b>Lojas / Mercado .....</b>	<b>3905,00</b>			
05.10.04.02	<b>Edifício da antiga sede da Junta .....</b>	<b>1740,20</b>			
06	TRANSFERÊNCIAS CORRENTES: .....				151146,69
06.03	Administração central: .....			147088,05	
06.03.01	Estado .....		136518,64		
06.03.01.04	<b>Fundo de Financiamento das Freguesias .....</b>	<b>136518,64</b>			
06.03.04	<b>Subs Prot. Fam. e pol. ativas Emp. e FP-cei's .....</b>		<b>10569,41</b>		
06.05	Administração local: .....			4058,64	
06.05.01	Continente .....		4058,64		
06.05.01.01	<b>Municípios- Acordos de Execução .....</b>	<b>4058,64</b>			
07	VENDA DE BENS E SERVIÇOS CORRENTES: .....				9338,04
07.01	Venda de bens: .....			582,14	
07.01.99	Outros .....		582,14		
07.01.99.01	<b>CTT - Venda de produtos .....</b>	<b>582,14</b>			
07.02	Serviços: .....			8755,90	
07.02.01	<b>Aluguer de espaços e equipamentos .....</b>		<b>215,00</b>		
07.02.09	Serviços específicos das autarquias .....		5518,70		
07.02.09.99	Outros .....	5518,70			
07.02.09.99.01	<b>Telefone público .....</b>	<b>23,17</b>			
07.02.09.99.02	<b>Protocolo CTT- Comissão sobre tráfego .....</b>	<b>4738,08</b>			
07.02.09.99.03	<b>Fotocópias, Fax, E-mail .....</b>	<b>757,45</b>			
07.02.99	<b>Outros .....</b>		<b>3022,20</b>		
	<b>TOTAL DAS RECEITAS CORRENTES .....</b>				<b>195426,18</b>

Freguesia de  
Pardilhó

Concelho de Estarreja  
NIF: 501.111.816

*António Tavares*  
*Daniel Oliveira*  
*Almeida*

Fluxos de Caixa por Classificação Económica  
Recebimentos de 01/01/2022 até 31/12/2022

Pág. n.º 2

RUBRICAS		IMPORTÂNCIAS (Un.: Euros)			
CÓDIGOS	DESIGNAÇÃO				
RECEITAS DE CAPITAL					
10	TRANSFERÊNCIAS DE CAPITAL: .....				84303,74
10.05	Administração local: .....			84303,74	
10.05.01	Continente .....		84303,74		
10.05.01.01	<b>Municípios- Contratos Interadministrativos</b> .....	<b>84303,74</b>			
	TOTAL DAS RECEITAS DE CAPITAL .....				84303,74
OUTRAS RECEITAS					
16	SALDO DA GERÊNCIA ANTERIOR: .....				82162,76
16.01	Saldo orçamental: .....			82162,76	
16.01.01	<b>Na posse do serviço</b> .....	<b>82162,76</b>			
	TOTAL DAS OUTRAS RECEITAS .....				82162,76
	TOTAL DAS RECEITAS .....				361892,68

Freguesia de  
Pardilhó

Concelho de Estarreja

NIF: 501.111.816

*António Tavares*  
*Daniel Oliveira*  
*Alves*

Fluxos de Caixa por Classificação Económica  
Pagamentos de 01/01/2022 até 31/12/2022

Pág. n.º 1

RUBRICAS		IMPORTÂNCIAS (Un.: Euros)			
CÓDIGOS	DESIGNAÇÃO				
01	ADMINISTRAÇÃO LOCAL .....				299134,23
	DESPESAS CORRENTES				
01	DESPESAS COM O PESSOAL: .....				90754,46
01.01	Remunerações certas e permanentes: .....			74993,56	
01.01.01	Tit. órgãos de soberania e membros d'órgãos autárquicos	12780,79			
01.01.03	Pessoal dos quadros - Regime de função pública .....	34116,98			
01.01.03.01	Pessoal em funções .....	34116,98			
01.01.07	Pessoal em regime de tarefa ou avença .....	5835,00			
01.01.09	Pessoal em qualquer outra situação .....	7607,55			
01.01.11	Representação .....	304,22			
01.01.13	Subsidio de refeição .....	5949,02			
01.01.14	Subsidios de Férias e de Natal .....	8400,00			
01.02	Abonos variáveis ou eventuais: .....			1670,06	
01.02.05	Abono para falhas .....	796,52			
01.02.13	Outros suplementos e prémios .....	873,54			
01.02.13.03	Senhas de Presença .....	873,54			
01.03	Segurança social: .....			14090,84	
01.03.05	Contribuições para a segurança social .....		12777,29		
01.03.05.01	Assistencia na Doença Func Publicos (ADSE) .....	711,61			
01.03.05.02	RCTFP- Seg Soc Func Publicos .....	12065,68			
01.03.05.02.02	Segurança social - Regime geral .....	12065,68			
01.03.09	Seguros .....		1313,55		
01.03.09.01	Seguros Acidentes no Trabalho e Doenças Profissionais .	1313,55			
02	AQUISIÇÃO DE BENS E SERVIÇOS: .....				59024,34
02.01	Aquisição de bens: .....			11113,45	
02.01.02	Combustíveis e lubrificantes .....		1569,70		
02.01.02.01	Gasolina .....	452,99			
02.01.02.02	Gasóleo .....	955,21			
02.01.02.99	Outros combustíveis e lubrificantes .....	161,50			
02.01.04	Limpeza e higiene .....		304,81		
02.01.05	Alimentação - Refeições confeccionadas .....		3413,94		
02.01.06	Alimentação - Géneros para confeccionar .....		47,02		
02.01.07	Vestuário e artigos pessoais .....		125,35		
02.01.08	Material de escritório .....		971,02		
02.01.15	Prémios, condecorações e ofertas .....		720,11		
02.01.16	Material para venda .....		275,75		
02.01.16.03	Outras .....	275,75			
02.01.17	Ferramentas e utensílios .....		239,75		
02.01.19	Artigos honoríficos e de decoração .....		443,84		
02.01.21	Outros bens .....		3002,16		
02.02	Aquisição de serviços: .....			47910,89	
02.02.01	Encargos das instalações .....		6289,08		
02.02.03	Conservação de bens .....		4055,21		
02.02.09	Comunicações .....		957,55		
02.02.12	Seguros .....		690,27		

Freguesia de  
Pardilhó

Concelho de Estarreja  
NIF: 501.111.816

*António Tavares*  
*Daniel Oliveira*  
*Alves*

Fluxos de Caixa por Classificação Económica  
Pagamentos de 01/01/2022 até 31/12/2022

Pág. n.º 2

RUBRICAS		IMPORTÂNCIAS (Un.: Euros)			
CÓDIGOS	DESIGNAÇÃO				
02.02.14	Estudos, pareceres, projetos e consultadoria .....		4110,51		
02.02.17	Publicidade .....		750,75		
02.02.18	Vigilância e segurança .....		135,60		
02.02.19	Assistência técnica .....		1617,19		
02.02.20	Outros trabalhos especializados .....		19394,14		
02.02.25	Outros serviços .....		9910,59		
02.02.25.01	Eventos organizados ou apoiados pela Junta de Freguesia	9910,59			
04	TRANSFERÊNCIAS CORRENTES: .....				7547,44
04.05	Administração local: .....			450,00	
04.05.01	Continente .....		450,00		
04.05.01.05	Associações de freguesias .....	450,00			
04.07	Instituições sem fins lucrativos: .....			6370,00	
04.07.01	Instituições sem fins lucrativos .....		6370,00		
04.08	Famílias: .....			727,44	
04.08.02	Outras .....		727,44		
04.08.02.02	Apoios Sociais .....	727,44			
06	OUTRAS DESPESAS CORRENTES: .....				5125,80
06.02	Diversas: .....			5125,80	
06.02.03	Outras .....		5125,80		
06.02.03.05	Despesas Diversas .....	5125,80			
	TOTAL DAS DESPESAS CORRENTES DO ÓRGÃO 01 .....				162452,04
	DESPESAS DE CAPITAL				
07	AQUISIÇÃO DE BENS DE CAPITAL: .....				136682,19
07.01	Investimentos: .....			136682,19	
07.01.02	Habitções .....		2334,17		
07.01.02.03	Reparação e beneficiação .....	2334,17			
07.01.03	Edifícios .....		7648,78		
07.01.03.01	Edifícios .....	7648,78			
07.01.04	Construções diversas .....		119849,47		
07.01.04.01	Construções Diversas .....	119849,47			
07.01.15	Outros investimentos .....		6849,77		
	TOTAL DAS DESPESAS DE CAPITAL DO ÓRGÃO 01 .....				136682,19
	TOTAL GERAL DAS DESPESAS .....				299134,23



Freguesia de  
Pardilhó

Concelho de Estarreja  
NIF: 501.111.816

Pág. n.º 1

Demonstração do Desempenho Orçamental de 01/01/2022 até 31/12/2022

Unidade: Euros

Código	Rubrica Descrição	Fontes de Financiamento (n)						n-1
		RP	RG	UE	Empr	Fundos Alheios	Total	
	<b>Saldo de gerência anterior</b>	<b>82 162,76</b>	<b>0,00</b>	<b>0,00</b>	<b>0,00</b>	<b>0,00</b>	<b>82 162,76</b>	<b>53 547,60</b>
	Operações orçamentais [1]	82 162,76	0,00	0,00	0,00	0,00	82 162,76	53 547,60
	Devolução do saldo oper. orçamentais	82 162,76	0,00	0,00	0,00	0,00	82 162,76	53 547,60
	Recebimento do saldo devolvido por terceiras entidades	0,00	0,00	0,00	0,00	0,00	0,00	0,00
	Operações de tesouraria [A]	0,00	0,00	0,00	0,00	0,00	0,00	0,00
	<b>Receita corrente</b>	<b>195 426,18</b>	<b>0,00</b>	<b>0,00</b>	<b>0,00</b>	<b>0,00</b>	<b>195 426,18</b>	<b>156 028,76</b>
R1	Receita fiscal	4 109,28	0,00	0,00	0,00	0,00	4 109,28	4 069,70
R11	Impostos diretos	4 109,28	0,00	0,00	0,00	0,00	4 109,28	4 069,70
R3	Taxas, multas e outras penalidades	22 298,23	0,00	0,00	0,00	0,00	22 298,23	23 085,75
R4	Rendimentos de propriedade	8 533,94	0,00	0,00	0,00	0,00	8 533,94	7 395,70
R5	Transferências e subsídios correntes	151 146,69	0,00	0,00	0,00	0,00	151 146,69	112 524,34
R51	Transferências correntes	151 146,69	0,00	0,00	0,00	0,00	151 146,69	112 524,34
R511	Administrações Públicas	151 146,69	0,00	0,00	0,00	0,00	151 146,69	112 524,34
R5111	Administração Central - Estado Português	147 088,05	0,00	0,00	0,00	0,00	147 088,05	76 254,34
R5115	Administração Local	4 058,64	0,00	0,00	0,00	0,00	4 058,64	36 270,00
R6	Venda de bens e serviços	9 338,04	0,00	0,00	0,00	0,00	9 338,04	8 953,27
	<b>Receita de capital</b>	<b>84 303,74</b>	<b>0,00</b>	<b>0,00</b>	<b>0,00</b>	<b>0,00</b>	<b>84 303,74</b>	<b>174 469,60</b>
R9	Transferências e subsídios de capital	84 303,74	0,00	0,00	0,00	0,00	84 303,74	174 469,60
R91	Transferências de capital	84 303,74	0,00	0,00	0,00	0,00	84 303,74	174 469,60
R911	Administrações Públicas	84 303,74	0,00	0,00	0,00	0,00	84 303,74	174 469,60
R9115	Administração Local	84 303,74	0,00	0,00	0,00	0,00	84 303,74	174 469,60
	<b>Receita efetiva [2]</b>	<b>279 729,92</b>	<b>0,00</b>	<b>0,00</b>	<b>0,00</b>	<b>0,00</b>	<b>279 729,92</b>	<b>330 611,94</b>
	<b>Receita não efetiva [3]</b>	<b>0,00</b>	<b>0,00</b>	<b>0,00</b>	<b>0,00</b>	<b>0,00</b>	<b>0,00</b>	<b>0,00</b>

*Paula Sá*  
*Daniel Oliveira*  
*Almeida*



Freguesia de  
Pardilhó

Concelho de Estarreja  
NIF: 501.111.816

Demonstração do Desempenho Orçamental de 01/01/2022 até 31/12/2022

Unidade: Euros

Código	Rubrica Descrição	Fontes de Financiamento (n)						n-1
		RP	RG	UE	Empr	Fundos Alheios	Total	
	<b>Soma [4]=[1]+[2]+[3]</b>	<b>361 892,68</b>	<b>0,00</b>	<b>0,00</b>	<b>0,00</b>	<b>0,00</b>	<b>361 892,68</b>	<b>384 159,54</b>
	<b>Operações de tesouraria [B]</b>	<b>0,00</b>	<b>0,00</b>	<b>0,00</b>	<b>0,00</b>	<b>260,00</b>	<b>260,00</b>	<b>0,00</b>
D1	<b>Despesa corrente</b>	<b>162 452,04</b>	<b>0,00</b>	<b>0,00</b>	<b>0,00</b>	<b>0,00</b>	<b>162 452,04</b>	<b>133 822,36</b>
D11	Despesas com o pessoal	90 754,46	0,00	0,00	0,00	0,00	90 754,46	92 772,39
D12	Remunerações certas e permanentes	74 993,56	0,00	0,00	0,00	0,00	74 993,56	78 949,57
D13	Abonos variáveis ou eventuais	1 670,06	0,00	0,00	0,00	0,00	1 670,06	1 157,18
D2	Segurança Social	14 090,84	0,00	0,00	0,00	0,00	14 090,84	12 665,64
D4	Aquisição de bens e serviços	59 024,34	0,00	0,00	0,00	0,00	59 024,34	32 174,98
D41	Transferências e subsídios correntes	7 547,44	0,00	0,00	0,00	0,00	7 547,44	6 435,46
D411	Transferências correntes	7 547,44	0,00	0,00	0,00	0,00	7 547,44	6 435,46
D4115	Administrações Públicas	450,00	0,00	0,00	0,00	0,00	450,00	403,69
D412	Administração Local	450,00	0,00	0,00	0,00	0,00	450,00	403,69
D413	Entidades do Setor Não Lucrativo	6 370,00	0,00	0,00	0,00	0,00	6 370,00	4 165,05
D5	Famílias	727,44	0,00	0,00	0,00	0,00	727,44	1 866,72
	Outras despesas correntes	5 125,80	0,00	0,00	0,00	0,00	5 125,80	2 439,53
D6	<b>Despesa de capital</b>	<b>136 682,19</b>	<b>0,00</b>	<b>0,00</b>	<b>0,00</b>	<b>0,00</b>	<b>136 682,19</b>	<b>168 174,42</b>
	Aquisição de bens de capital	136 682,19	0,00	0,00	0,00	0,00	136 682,19	168 174,42
	<b>Despesa efetiva [5]</b>	<b>299 134,23</b>	<b>0,00</b>	<b>0,00</b>	<b>0,00</b>	<b>0,00</b>	<b>299 134,23</b>	<b>301 996,78</b>
	<b>Despesa não efetiva [6]</b>	<b>0,00</b>	<b>0,00</b>	<b>0,00</b>	<b>0,00</b>	<b>0,00</b>	<b>0,00</b>	<b>0,00</b>
	<b>Soma [7]=[5]+[6]</b>	<b>299 134,23</b>	<b>0,00</b>	<b>0,00</b>	<b>0,00</b>	<b>0,00</b>	<b>299 134,23</b>	<b>301 996,78</b>

*Autenticado*  
Daniel Oliveira  
Almeida





Freguesia de  
Pardilhó

Concelho de Estarreja  
NIF: 501.111.816

Demonstração do Desempenho Orçamental de 01/01/2022 até 31/12/2022

Unidade: Euros

Código	Rubrica Descrição	Fontes de Financiamento (n)						n-1
		RP	RG	UE	Empr	Fundos Alheios	Total	
	Operações de tesouraria [C]	0,00	0,00	0,00	0,00	260,00	260,00	0,00
	Saldo para a gerência seguinte	62 758,45	0,00	0,00	0,00	0,00	62 758,45	82 162,76
	Operações orçamentais [8] = [4]-[7]	62 758,45	0,00	0,00	0,00	0,00	62 758,45	82 162,76
	Operações de tesouraria [D]=[A]+[B]-[C]	0,00	0,00	0,00	0,00	0,00	0,00	0,00
	Saldo global [Z] - [5]	-19 404,31	0,00	0,00	0,00	0,00	-19 404,31	28 615,16
	Despesa primária	299 134,23	0,00	0,00	0,00	0,00	299 134,23	301 996,78
	Saldo corrente	32 974,14	0,00	0,00	0,00	0,00	32 974,14	22 206,40
	Saldo de capital	-52 378,45	0,00	0,00	0,00	0,00	-52 378,45	6 295,18
	Saldo primário	-19 404,31	0,00	0,00	0,00	0,00	-19 404,31	28 615,16
	Receita total [1] + [2] + [3]	361 892,68	0,00	0,00	0,00	0,00	361 892,68	384 159,54
	Despesa total [5] + [6]	299 134,23	0,00	0,00	0,00	0,00	299 134,23	301 996,78

António Tavares  
Daniel Oliveira  
Ribeiro



*Artur Soares*  
*Daniel Oliveira*  
*Alentejo*

---

## Documentos de Prestação de Contas

Ano financeiro de 2022

Documentos:

- ❖ Demonstração de execução orçamental da receita
- ❖ Demonstração de execução orçamental da despesa



Demonstração de Execução Orçamental da Receita de 01/01/2022 até 31/12/2022

Euros

Rubrica	Classificação económica Descrição	Previsões corrigidas (1)	Receitas por cobrar de períodos anteriores (2)	Receitas liquidadas (3)	Liquidações anuladas (4)	Receitas cobradas brutas (5)	Reembolsos e restituições		Receitas cobradas líquidas		Receitas por cobrar no final do período (11)	Grau de execução orçamental	
							Emitidos (6)	Pagos (7)	Períodos anteriores (8)	Período corrente (9)		Total (10)=(5)-(7)	Períodos anteriores (12)
	RECEITAS CORRENTES												
01	IMPOSTOS DIRETOS	4 500,00	0,00	4 109,28	0,00	4 109,28	0,00	0,00	0,00	4 109,28	0,00	0,0%	91,3%
01.02	Outros:	4 500,00	0,00	4 109,28	0,00	4 109,28	0,00	0,00	0,00	4 109,28	0,00	0,0%	91,3%
01.02.02	Imposto municipal sobre imóveis	4 500,00	0,00	4 109,28	0,00	4 109,28	0,00	0,00	0,00	4 109,28	0,00	0,0%	91,3%
04	TAXAS, MULTAS E OUTRAS PENALIDADES:	28 200,00	0,00	22 298,23	0,00	22 298,23	0,00	0,00	0,00	22 298,23	0,00	0,0%	79,1%
04.01	Taxas:	28 200,00	0,00	22 298,23	0,00	22 298,23	0,00	0,00	0,00	22 298,23	0,00	0,0%	79,1%
04.01.23	Taxas específicas das autarquias locais	26 700,00	0,00	20 162,23	0,00	20 162,23	0,00	0,00	0,00	20 162,23	0,00	0,0%	75,5%
04.01.23.01	Mercados e feiras	3 700,00	0,00	811,00	0,00	811,00	0,00	0,00	0,00	811,00	0,00	0,0%	21,9%
04.01.23.04	Animais	200,00	0,00	158,73	0,00	158,73	0,00	0,00	0,00	158,73	0,00	0,0%	79,4%
04.01.23.99	Outras taxas específicas das autarquias	22 800,00	0,00	19 192,50	0,00	19 192,50	0,00	0,00	0,00	19 192,50	0,00	0,0%	84,2%
04.01.23.99.02	Taxa pela emissão do certificado de reg	2 800,00	0,00	2 292,50	0,00	2 292,50	0,00	0,00	0,00	2 292,50	0,00	0,0%	81,9%
04.01.23.99.09	Cemitérios	20 000,00	0,00	16 900,00	0,00	16 900,00	0,00	0,00	0,00	16 900,00	0,00	0,0%	84,5%
04.01.99	Taxas diversas	1 500,00	0,00	2 136,00	0,00	2 136,00	0,00	0,00	0,00	2 136,00	0,00	0,0%	142,8%
05	RENDIMENTOS DA PROPRIEDADE:	11 900,00	0,00	8 533,94	0,00	8 533,94	0,00	0,00	0,00	8 533,94	0,00	0,0%	71,7%
05.02	Juros-Sociedades financeiras:	500,00	0,00	208,74	0,00	208,74	0,00	0,00	0,00	208,74	0,00	0,0%	41,7%
05.02.01	Bancos e outras instituições financeira	500,00	0,00	208,74	0,00	208,74	0,00	0,00	0,00	208,74	0,00	0,0%	41,7%
05.10	Rendas:	11 400,00	0,00	8 325,20	0,00	8 325,20	0,00	0,00	0,00	8 325,20	0,00	0,0%	73,0%
05.10.03	Habitções	2 400,00	0,00	2 680,00	0,00	2 680,00	0,00	0,00	0,00	2 680,00	0,00	0,0%	111,7%
05.10.04	Edifícios	7 000,00	0,00	5 645,20	0,00	5 645,20	0,00	0,00	0,00	5 645,20	0,00	0,0%	80,6%
05.10.04.01	Lojas / Mercado	5 000,00	0,00	3 905,00	0,00	3 905,00	0,00	0,00	0,00	3 905,00	0,00	0,0%	78,1%
05.10.04.02	Edifício da antiga sede da Junta	2 000,00	0,00	1 740,20	0,00	1 740,20	0,00	0,00	0,00	1 740,20	0,00	0,0%	87,0%
05.10.05	Bens de domínio público	2 000,00	0,00	0,00	0,00	0,00	0,00	0,00	0,00	0,00	0,00	0,0%	0,0%
06	TRANSFERÊNCIAS CORRENTES:	136 000,00	0,00	151 146,69	0,00	151 146,69	0,00	0,00	0,00	151 146,69	0,00	0,0%	111,2%
06.03	Administração central:	76 000,00	0,00	147 088,05	0,00	147 088,05	0,00	0,00	0,00	147 088,05	0,00	0,0%	193,5%
06.03.01	Estado	66 000,00	0,00	136 518,64	0,00	136 518,64	0,00	0,00	0,00	136 518,64	0,00	0,0%	206,8%
06.03.01.04	Fundo de Financiamento das Freguesias	66 000,00	0,00	136 518,64	0,00	136 518,64	0,00	0,00	0,00	136 518,64	0,00	0,0%	206,8%
06.03.04	Subs Prot. Fam. e pol. ativas Emp. e FP	10 000,00	0,00	10 569,41	0,00	10 569,41	0,00	0,00	0,00	10 569,41	0,00	0,0%	105,7%
06.05	Administração local:	60 000,00	0,00	4 058,64	0,00	4 058,64	0,00	0,00	0,00	4 058,64	0,00	0,0%	6,8%
06.05.01	Continente	60 000,00	0,00	4 058,64	0,00	4 058,64	0,00	0,00	0,00	4 058,64	0,00	0,0%	6,8%
06.05.01.01	Municípios- Acordos de Execução	60 000,00	0,00	4 058,64	0,00	4 058,64	0,00	0,00	0,00	4 058,64	0,00	0,0%	6,8%
07	VENDA DE BENS E SERVIÇOS CORRENTES:	15 200,00	0,00	9 338,04	0,00	9 338,04	0,00	0,00	0,00	9 338,04	0,00	0,0%	61,4%
07.01	Venda de bens:	1 000,00	0,00	582,14	0,00	582,14	0,00	0,00	0,00	582,14	0,00	0,0%	58,2%
07.01.99	Outros:	1 000,00	0,00	582,14	0,00	582,14	0,00	0,00	0,00	582,14	0,00	0,0%	58,2%
07.01.99.01	CTT - Venda de produtos	1 000,00	0,00	582,14	0,00	582,14	0,00	0,00	0,00	582,14	0,00	0,0%	58,2%
07.02	Serviços:	14 200,00	0,00	8 755,90	0,00	8 755,90	0,00	0,00	0,00	8 755,90	0,00	0,0%	61,7%
07.02.01	Aluguer de espaços e equipamentos	2 500,00	0,00	215,00	0,00	215,00	0,00	0,00	0,00	215,00	0,00	0,0%	8,6%
07.02.09	Serviços específicos das autarquias	7 700,00	0,00	5 518,70	0,00	5 518,70	0,00	0,00	0,00	5 518,70	0,00	0,0%	71,7%
07.02.09.99	Outros	7 700,00	0,00	5 518,70	0,00	5 518,70	0,00	0,00	0,00	5 518,70	0,00	0,0%	71,7%
07.02.09.99.01	Telefone público	100,00	0,00	23,17	0,00	23,17	0,00	0,00	0,00	23,17	0,00	0,0%	23,2%
07.02.09.99.02	Protocolo CRT- Comissão sobre tráfego	6 000,00	0,00	4 738,08	0,00	4 738,08	0,00	0,00	0,00	4 738,08	0,00	0,0%	79,0%
07.02.09.99.03	Fotocópias, Fax, E-mail	1 600,00	0,00	757,45	0,00	757,45	0,00	0,00	0,00	757,45	0,00	0,0%	47,3%

Autentico  
Daniel Oliveira  
Jilke



Demonstração de Execução Orçamental da Receita de 01/01/2022 até 31/12/2022

Euros

Rubrica	Classificação económica		Previsões corrigidas (1)	Receitas por cobrar de períodos anteriores (2)	Receitas líquidas (3)	Liquidações anuladas (4)	Receitas cobradas brutas (5)	Reembolsos e restituições		Receitas cobradas líquidas		Receitas por cobrar no final do período (11)	Grau de execução orçamental	
	Descrição	Emittidos (6)						Fagos (7)	Períodos anteriores (8)	Período corrente (9)	Total (10) = (5) - (7)		Períodos anteriores (12)	Período corrente (13)
07.02.99	Outros		4 000,00	0,00	3 022,20	0,00	3 022,20	0,00	0,00	3 022,20	3 022,20	0,00	0,0%	75,6%
	TOTALS DAS RECEITAS CORRENTES		195 800,00	0,00	195 426,18	0,00	195 426,18	0,00	0,00	195 426,18	195 426,18	0,00	0,0%	99,8%
	RECEITAS DE CAPITAL													
10	TRANSFERÊNCIAS DE CAPITAL:		152 100,00	0,00	84 303,74	0,00	84 303,74	0,00	0,00	84 303,74	84 303,74	0,00	0,0%	55,4%
10.05	Administração local:		152 100,00	0,00	84 303,74	0,00	84 303,74	0,00	0,00	84 303,74	84 303,74	0,00	0,0%	55,4%
10.05.01	Contínente		152 100,00	0,00	84 303,74	0,00	84 303,74	0,00	0,00	84 303,74	84 303,74	0,00	0,0%	55,4%
10.05.01.01	Municípios- Contratos Interadministrati		152 100,00	0,00	84 303,74	0,00	84 303,74	0,00	0,00	84 303,74	84 303,74	0,00	0,0%	55,4%
	TOTALS DAS RECEITAS DE CAPITAL		152 100,00	0,00	84 303,74	0,00	84 303,74	0,00	0,00	84 303,74	84 303,74	0,00	0,0%	55,4%
	OUTRAS RECEITAS													
15	REPOSIÇÕES NÃO ABATIDAS NOS PAGAMENTOS:		100,00	0,00	0,00	0,00	0,00	0,00	0,00	0,00	0,00	0,00	0,0%	0,0%
15.01	Reposições não abatidas nos pagamentos:		100,00	0,00	0,00	0,00	0,00	0,00	0,00	0,00	0,00	0,00	0,0%	0,0%
15.01.01	Reposições não abatidas nos pagamentos		100,00	0,00	0,00	0,00	0,00	0,00	0,00	0,00	0,00	0,00	0,0%	0,0%
16	SALDO DA GERÊNCIA ANTERIOR:		82 162,76	0,00	82 162,76	0,00	82 162,76	0,00	0,00	82 162,76	82 162,76	0,00	0,0%	100,0%
16.01	Saldo orçamental:		82 162,76	0,00	82 162,76	0,00	82 162,76	0,00	0,00	82 162,76	82 162,76	0,00	0,0%	100,0%
16.01.01	Na posse do serviço		82 162,76	0,00	82 162,76	0,00	82 162,76	0,00	0,00	82 162,76	82 162,76	0,00	0,0%	100,0%
	TOTALS DAS OUTRAS RECEITAS		82 262,76	0,00	82 162,76	0,00	82 162,76	0,00	0,00	82 162,76	82 162,76	0,00	0,0%	99,9%
	Total		430 162,76	0,00	361 892,68	0,00	361 892,68	0,00	0,00	361 892,68	361 892,68	0,00	0,0%	84,1%

*Autónio Tavares*  
*Daniel Oliveira*  
*J. Almeida*

- (2) Total de receitas com valor superior a 0, referente a anos anteriores.
- (3) Total de receitas com valor superior a 0, inscritas no período de 01/01/2022 até 31/12/2022.
- (4) Total de receitas com valor inferior a 0, inscritas no período de 01/01/2022 até 31/12/2022, não pagas e que a guia estomada não esteja paga.
- (5) Total de receitas com valor superior a 0, cobradas no período de 01/01/2022 até 31/12/2022.
- (6) Total de receitas com valor inferior a 0, referente a anos anteriores ou que a guia estomada esteja paga.
- (7) Total de receitas com valor inferior a 0, pagas no período de 01/01/2022 até 31/12/2022.
- (8) Total de receitas, cobradas/pagas no período de 01/01/2022 até 31/12/2022, referente a anos anteriores.
- (9) Total de receitas, inscritas e cobradas/pagas no período de 01/01/2022 até 31/12/2022.
- (11) = (2) + (3) - (4) - (5).
- (12) (percentagem) = (8) / (1) x 100.
- (13) (percentagem) = (9) / (1) x 100.



Freguesia de  
Pardilhó

Concelho de Estarreja  
NIF: 501.111.816

Demonstração de Execução Orçamental da Receita de 01/01/2022 até 31/12/2022

Em \_\_\_\_ de \_\_\_\_\_ de \_\_\_\_\_  
O Contabilista Público

Órgão executivo  
Em 31 de março de 2023  
Autarquia Municipal  
Daniel Oliveira / Juvenal Lopes





Demonstração de Execução Orçamental da Despesa de 01/01/2022 até 31/12/2022

Euros

Rubrica	Classificação económica Descrição	Despesas por períodos anteriores					Obrigações	Despesas pagas líquidas de reposições			Compromissos a transferir	Obrigações por pagar	Grau de execução orçamental	
		(1)	(2)	(3)	(4)	(5)		Períodos anteriores (6)	Período corrente (7)	Total (8) = (6)+(7)			(9) = (4) - (5)	(10) = (5) - (8)
02.02	Aquisição de serviços:	92,56	53 012,76	47 910,89	47 910,89	47 910,89	47 910,89	47 910,89	92,56	47 910,89	0,00	0,2%	90,2%	
02.02.01	Encargos das instalações	0,00	7 200,00	6 289,08	6 289,08	6 289,08	6 289,08	6 289,08	0,00	6 289,08	0,00	0,0%	87,3%	
02.02.03	Conservação de bens	0,00	4 750,00	4 055,21	4 055,21	4 055,21	4 055,21	4 055,21	0,00	4 055,21	0,00	0,0%	85,4%	
02.02.09	Comunicações	0,00	1 500,00	957,55	957,55	957,55	957,55	957,55	0,00	957,55	0,00	0,0%	63,8%	
02.02.12	Seguros	0,00	1 250,00	590,27	590,27	590,27	590,27	590,27	0,00	590,27	0,00	0,0%	55,2%	
02.02.14	Estudos, pareceres, projetos e consultado	0,00	4 200,00	4 110,51	4 110,51	4 110,51	4 110,51	4 110,51	0,00	4 110,51	0,00	0,0%	97,9%	
02.02.15	Formação	0,00	700,00	0,00	0,00	0,00	0,00	0,00	0,00	0,00	0,00	0,0%	0,0%	
02.02.17	Publicidade	0,00	1 250,00	750,75	750,75	750,75	750,75	750,75	0,00	750,75	0,00	0,0%	60,1%	
02.02.18	Vigilância e segurança	0,00	350,00	135,60	135,60	135,60	135,60	135,60	0,00	135,60	0,00	0,0%	38,7%	
02.02.19	Assistência técnica	0,00	2 500,00	1 617,19	1 617,19	1 617,19	1 617,19	1 617,19	0,00	1 617,19	0,00	0,0%	64,7%	
02.02.20	Outros trabalhos especializados	92,56	19 400,00	19 394,14	19 394,14	19 394,14	19 394,14	19 394,14	92,56	19 394,14	0,00	0,0%	99,5%	
02.02.25	Outros serviços	0,00	9 912,76	9 910,59	9 910,59	9 910,59	9 910,59	9 910,59	0,00	9 910,59	0,00	0,0%	100,0%	
02.02.25.01	Eventos organizados ou apoiados pela Junta	0,00	9 912,76	9 910,59	9 910,59	9 910,59	9 910,59	9 910,59	0,00	9 910,59	0,00	0,0%	100,0%	
04	TRANSFERÊNCIAS CORRENTES:	0,00	18 450,00	7 547,44	7 547,44	7 547,44	7 547,44	7 547,44	0,00	7 547,44	0,00	0,0%	40,9%	
04.05	Administração local:	0,00	450,00	450,00	450,00	450,00	450,00	450,00	0,00	450,00	0,00	0,0%	100,0%	
04.05.01	Continente	0,00	450,00	450,00	450,00	450,00	450,00	450,00	0,00	450,00	0,00	0,0%	100,0%	
04.05.01.05	Associações de freguesias	0,00	450,00	450,00	450,00	450,00	450,00	450,00	0,00	450,00	0,00	0,0%	100,0%	
04.07	Instituições sem fins lucrativos:	0,00	8 000,00	6 370,00	6 370,00	6 370,00	6 370,00	6 370,00	0,00	6 370,00	0,00	0,0%	79,6%	
04.07.01	Instituições sem fins lucrativos	0,00	8 000,00	6 370,00	6 370,00	6 370,00	6 370,00	6 370,00	0,00	6 370,00	0,00	0,0%	79,6%	
04.08	Famílias:	0,00	10 000,00	727,44	727,44	727,44	727,44	727,44	0,00	727,44	0,00	0,0%	7,3%	
04.08.02	Outras	0,00	10 000,00	727,44	727,44	727,44	727,44	727,44	0,00	727,44	0,00	0,0%	7,3%	
04.08.02.02	Apoio Sociais	0,00	10 000,00	727,44	727,44	727,44	727,44	727,44	0,00	727,44	0,00	0,0%	7,3%	
06	OUTRAS DESPESAS CORRENTES:	0,00	5 690,00	5 125,80	5 125,80	5 125,80	5 125,80	5 125,80	0,00	5 125,80	0,00	0,0%	90,1%	
06.02	Diversas:	0,00	5 690,00	5 125,80	5 125,80	5 125,80	5 125,80	5 125,80	0,00	5 125,80	0,00	0,0%	90,1%	
06.02.03	Outras	0,00	5 690,00	5 125,80	5 125,80	5 125,80	5 125,80	5 125,80	0,00	5 125,80	0,00	0,0%	90,1%	
06.02.03.05	Despesas Diversas	0,00	5 690,00	5 125,80	5 125,80	5 125,80	5 125,80	5 125,80	0,00	5 125,80	0,00	0,0%	90,1%	
	TOTAL DAS DESPESAS CORRENTES DO ÓRGÃO 01	411,55	203 062,76	162 452,04	162 452,04	162 452,04	162 452,04	162 452,04	411,55	162 040,49	0,00	0,0%	79,8%	
	DESPESAS DE CAPITAL													
07	AQUISIÇÃO DE BENS DE CAPITAL:	258,75	227 100,00	136 682,19	136 682,19	136 682,19	136 682,19	136 682,19	258,75	136 423,44	0,00	0,1%	60,1%	
07.01	Investimentos:	258,75	192 000,00	136 682,19	136 682,19	136 682,19	136 682,19	136 682,19	258,75	136 423,44	0,00	0,1%	71,1%	
07.01.02	Habitacionais	0,00	6 000,00	2 334,17	2 334,17	2 334,17	2 334,17	2 334,17	0,00	2 334,17	0,00	0,0%	38,9%	
07.01.02.03	Reparação e beneficiação	0,00	6 000,00	2 334,17	2 334,17	2 334,17	2 334,17	2 334,17	0,00	2 334,17	0,00	0,0%	38,9%	
07.01.03	Edifícios	0,00	25 000,00	7 648,78	7 648,78	7 648,78	7 648,78	7 648,78	0,00	7 648,78	0,00	0,0%	30,6%	
07.01.03.01	Edifícios	0,00	25 000,00	7 648,78	7 648,78	7 648,78	7 648,78	7 648,78	0,00	7 648,78	0,00	0,0%	30,6%	
07.01.04	Construções diversas	0,00	134 800,00	119 849,47	119 849,47	119 849,47	119 849,47	119 849,47	0,00	119 849,47	0,00	0,0%	88,9%	
07.01.04.01	Construções diversas	0,00	134 800,00	119 849,47	119 849,47	119 849,47	119 849,47	119 849,47	0,00	119 849,47	0,00	0,0%	88,9%	
07.01.15	Outros investimentos	258,75	26 200,00	6 849,77	6 849,77	6 849,77	6 849,77	6 849,77	258,75	6 591,02	0,00	1,0%	25,2%	
07.03	Bens de domínio público:	0,00	35 100,00	0,00	0,00	0,00	0,00	0,00	0,00	0,00	0,00	0,0%	0,0%	
07.03.01	Aquisição de terrenos e/ ou imóveis	0,00	35 100,00	0,00	0,00	0,00	0,00	0,00	0,00	0,00	0,00	0,0%	0,0%	
	TOTAL DAS DESPESAS DE CAPITAL DO ÓRGÃO 01	258,75	227 100,00	136 682,19	136 682,19	136 682,19	136 682,19	136 682,19	258,75	136 423,44	0,00	0,1%	60,1%	

António Tavares

Pand. D. L. S. S.



Demonstração de Execução Orçamental da Despesa de 01/01/2022 até 31/12/2022

Euros

Rubrica	Classificação económica		Despesas por pagar de períodos anteriores (1)	Dotações corrigidas (2)	Cabimentos (3)	Compromissos (4)	Obrigações (5)	Despesas pagas líquidas de reposições		Compromissos a transferir (9) = (4) - (5)	Obrigações por pagar (10) = (5) - (8)	Grau de execução orçamental	
	Descrição	Total						Período corrente (7)	Total (8) = (6) + (7)			Períodos anteriores (6)	Período corrente (11)
		Total .....	670,30	430 162,76	299 134,23	299 134,23	299 134,23	670,30	298 463,93	299 134,23	0,00	0,28	69,4%

(1) Total de documentos externos por pagar anteriores a 01/01/2022.

(4) Total de compromissos + total de despesas orçamentais não ligadas a compromissos, ambos no período de 01/01/2022 até 31/12/2022.

(5) = (1), + Total de documentos externos + total de despesas orçamentais não ligadas a documentos externos, ambos no período de 01/01/2022 até 31/12/2022.

(11) (percentagem) = (6) / (2) x 100.

(12) (percentagem) = (7) / (2) x 100.

Em \_\_\_\_ de \_\_\_\_\_ de \_\_\_\_\_  
O Contabilista Público

Em 31 de março de 2023  
Órgão executivo  
Autónio Sáez  
Daniel Oliveira / Secretário





António Gonçalves  
Daniel Oliveira  
Ribeiro

---

## Documentos de Prestação de Contas

Ano financeiro de 2022

Documentos:

- ◆ Execução do plano plurianual de investimentos



Freguesia de  
Pardilhó

Concelho de Estarreja  
NIF: 501.111.816

Execução do Plano Plurianual de Investimentos de 2022

Euros

Objetivo (1)	N.º proj. ou ação (2)	Designação (3)	Rubrica orçamental (4)	Forma (5)	Fonte de financiamento (%)				Datas		Montante previsto			Montante executado			Nível de execução financeira anual, % (19)	Nível de execução financeira global % (20)
					RP (6)	UE (7)	Empr (8)	ND (9)	Início (11)	Fim (12)	Ano (13)	Anos seguintes (14)	Total (15)	Anos anteriores (16)	Ano (17)	Total (18)		
01		FUNÇÕES GERAIS																
01.01		SERVIÇOS GERAIS DE ADMINISTRAÇÃO PÚBLICA																
01.01.02	21/20	Pareceres e Concursos de Ideias	D2	A	100				01/20	12/23	1 500	7 500	9 000	0,00	0,00	0,00	0,00	0,0%
01.01.03	16/21	Manutenção/ Requalificação Património JFP	D6	A	100				05/21	12/26	3 000	31 500	34 500	0,00	3 000,00	3 000,00	3 000,00	100,0%
		TOTAL DO PROGRAMA 01.01									4 500	39 000	43 500	0,00	3 000,00	3 000,00	3 000,00	66,7%
		TOTAL DO OBJETIVO 01									4 500	39 000	43 500	0,00	3 000,00	3 000,00	3 000,00	66,7%
02		FUNÇÕES SOCIAIS																
02.01		EDUCAÇÃO																
02.01.03	20/20	Iniciativa Executiva Junior	D2	A	100				01/21	12/23	0	7 500	7 500	0,00	0,00	0,00	0,00	0,0%
		TOTAL DO PROGRAMA 02.01									0	7 500	7 500	0,00	0,00	0,00	0,00	0,0%
02.04		HABITAÇÃO E SERVIÇOS COLETIVOS																
02.04.01	04/20	Projeto Habitação Freguesias	D6	A	100				01/20	12/23	6 000	21 000	27 000	6 954,84	2 334,17	9 289,01	2 289,01	38,9%
02.04.02	06/21	Projeto Casa Mortuária	D2	A	100				01/21	12/21	0	7 500	7 500	0,00	0,00	0,00	0,00	0,0%
02.04.07	02/04.07	Cemitério	D6	A	100				01/21	12/23	0	30 000	30 000	594,58	0,00	594,58	594,58	1,9%
02.04.07.01	05/20	Obras de Beneficiação do Cemitério de Pardilhó	D6	A	100				01/21	12/23	0	30 000	30 000	594,58	0,00	594,58	594,58	1,9%

*António Tavares*

*Daniel Oliveira Almeida*



Freguesia de  
Pardilho

Concelho de Estarreja  
NIF: 501.111.816

Execução do Plano Plurianual de Investimentos de 2022

Euros

Objetivo (1)	N.º proj. ou ação (2)	Designação (3)	Rubrica orça- mental (4)	F o r m a	Fonte de financiamento (%)				Datas		Montante previsto			Montante executado			Nível de execução finan- ciamento anual, % (19)	Nível de execução finan- ciamento global % (20)		
					RC (6)	RP (7)	UE (8)	Empr (9)	ND (10)	Im- cio (11)	Fim (12)	Ano (13)	Anos seguir- tes (14)	Total (15)	Anos anteriores (16)	Ano (17)			Total (18)	
02.04.08	06/20	Coletor de drenagem de Águas Pluviais	D6	A		100				01/21	12/21	26 200	50 000	76 200	0,00	6 591,02	6 591,02	25,2%	8,6%	
02.04.08.01		Coletor drenagem ág. pluviais arruamentos diversos										26 200	50 000	76 200	0,00	6 591,02	6 591,02	25,2%	8,6%	
		TOTAL DO PROGRAMA 02.04										32 200	108 500	140 700	7 549,42	8 925,19	16 474,61	27,7%	11,1%	
02.05		SERVIÇOS CULTURAIS, RECREATIVOS E RELIGIOSOS																		
02.05.01	17/20	Cultura		A		100				06/21	07/24	4 000	12 000	16 000	0,00	2 964,00	2 964,00	74,1%	18,5%	
02.05.01.01		Festa em Honra de São Pedro/Semana da Comunidade	D2									3 000	9 000	12 000	0,00	2 964,00	2 964,00	98,8%	24,7%	
02.05.01.02	18/20	Concertos de Verão	D2	A		100				07/20	10/23	1 000	3 000	4 000	0,00	0,00	0,00	0,0%	0,0%	
02.05.03	07/20	Projeto e Realização Parque Capela dos Remédios	D6	A		100				01/21	12/22	0	10 000	10 000	0,00	0,00	0,00	0,0%	0,0%	
02.05.04	08/20	Ampliação do Espaço Coberto da Ribeira da Aldeta	D6	A		100				01/21	12/22	5 000	40 000	45 000	0,00	0,00	0,00	0,0%	0,0%	
02.05.05	19/20	Caminhada do Dia do Pai	D2	A		100				02/20	12/24	1 000	4 500	5 500	198,52	689,80	888,32	69,0%	15,6%	
02.05.06	12/21	Realização Casa junto Parque Estacionamento da JF	D6	A		100				01/21	12/21	15 000	10 000	25 000	0,00	0,00	0,00	0,0%	0,0%	
		TOTAL DO PROGRAMA 02.05										25 000	76 500	101 500	198,52	3 653,80	3 852,32	14,6%	3,8%	
		TOTAL DO OBJETIVO 02										57 200	192 500	249 700	7 747,94	12 578,99	20 326,93	22,0%	7,9%	
03		FUNÇÕES ECONÓMICAS																		

*Autógrafa*

*Paulo Oliveira*



Freguesia de  
Pardilhó

Concelho de Estarreja  
NIF: 501.111.816

Execução do Plano Plurianual de Investimentos de 2022

Euros

Objetivo (1)	N.º proj. ou ação (2)	Designação (3)	Rubrica orça- mental (4)	F o r m a (5)	Fonte de financiamento (%)				Datas		Montante previsto			Montante executado			Nível de execução finan- ciamento anual, % global (19)	Nível de Nível de execução finan- ciamento global % (20)	
					RP (6)	UE (7)	Empr (8)	ND (9)	Im- cio (11)	Fim (12)	Ano (13)	Anos seguir- tes (14)	Total (15)	Anos anteriores (16)	Ano (17)	Total (18)			
																			RG (10)
03.03		TRANSPORTES E COMUNICAÇÕES																	
03.03.01		Rede Viária																	
03.03.01.08	04/21	Alargam.o R Moirinhos Carvalhal	D6	E		100				01/21	12/22	130 000	0	246 300	22 500,00	102 835,41	125 335,41	88,4%	46,6%
03.03.01.09	01/22	Pavimentação do Beco do Curala	D6	E		100				01/23	12/23	500	0	500	0,00	381,60	381,60	76,3%	76,3%
03.03.01.15	09/21	Alargam.o da Rua das Flores	D6	E		100				01/23	12/24	10 000	0	10 000	0,00	0,00	0,00	0,0%	0,0%
03.03.01.17	10/21	Alargamento da Rua do Gramoa	D6	E		100				01/23	12/23	30 000	0	30 000	0,00	0,00	0,00	0,0%	0,0%
03.03.01.18	03/22	Alargamento do Beco dos Clementes	D6	E		100				01/23	12/24	15 000	0	15 000	0,00	0,00	0,00	0,0%	0,0%
03.03.01.19	11/21	Alargamento da Rua Joaquim Maria Resende	D6	E		100				01/23	12/25	25 000	0	25 000	0,00	0,00	0,00	0,0%	0,0%
03.03.01.20	04/22	Alarg.o R.DrAgostinhoLPValente	D6	E		100				01/22	12/24	20 000	0	20 000	0,00	0,00	0,00	0,0%	0,0%
03.03.01.21	06/22	Alargam.o e pavimentação R Maurício Almeida	D6	E		100				01/22	12/22	8 000	0	8 000	0,00	7 791,00	7 791,00	97,4%	97,4%
03.03.01.22	07/22	Pavimentação do Beco Casa do Frade	D6	E		100				01/22	12/22	4 000	0	4 000	0,00	3 935,57	3 935,57	98,4%	98,4%
03.03.01.23	08/22	Alargam.o e Pavimentação do Beco da Saltoa	D6	E		100				01/22	12/22	6 000	0	6 000	0,00	5 880,20	5 880,20	98,0%	98,0%
03.03.01.24	09/22	Alargam.o e Pavimentação Rua da Quinta	D6	E		100				01/22	12/22	22 700	0	22 700	0,00	21 142,34	21 142,34	93,1%	93,1%
03.03.01.25	12/22	Requalificação da Fonte da Samaritana	D6	E		100				12/22	12/22	300	0	300	4 300,00	0,00	4 300,00	0,0%	93,5%
03.03.01.26	14/22	Pavimentações diversas	D6	E		100				01/22	12/22	6 000	0	6 000	0,00	0,00	0,00	0,0%	0,0%
03.03.01.27	14/22	Amplicação coletor de águas residuais - Rua Pe António J	D6	E		100				01/22	12/22	20 000	0	20 000	0,00	19 339,46	19 339,46	96,7%	96,7%
03.03.01.28	15/22	Alargamento Beco do ti Rendeiro	D6	E		100				01/22	12/22	1 800	0	1 800	0,00	1 738,40	1 738,40	96,6%	96,6%
03.03.01.29	16/22	Alargamento Rua do Carnebo de Além	D6	E		100				01/22	12/22	22 000	0	22 000	0,00	19 949,20	19 949,20	90,7%	90,7%
03.03.01.30	17/22	Pavimentação da Travessa do Monte de Baixo	D6	E		100				01/22	12/22	19 800	0	19 800	0,00	19 069,40	19 069,40	96,3%	96,3%

António Favre  
Daniel da  
Almeida



Freguesia de  
Pardilhó

Concelho de Estarreja  
NIF: 501.111.816

Execução do Plano Plurianual de Investimentos de 2022

Euros

Objetivo (1)	N.º proj. ou ação (2)	Designação (3)	Rubrica orça- mental (4)	F o r m a (5)	Fonte de financiamento (%)				Datas		Montante previsto			Montante executado			Nível de execução finan- ciamento anual, % global % (19)	Nível de execução finan- ciamento global % (20)	
					RG (6)	RP (7)	UE (8)	Empr (9)	ND (10)	Iní- cio (11)	Fim (12)	Ano (13)	Anos seguin- tes (14)	Total (15)	Anos anteriores (16)	Ano (17)			Total (18)
03.03.01.31	18/22	Pavimentação Beco da Adelina	D6	E	100					01/22	12/22	3 700	0	3 700	0,00	3 608,24	3 608,24	97,5%	
03.03.01.99	13/22	Construções diversas	D6	E	100					12/22	12/22	1 500	0	1 500	18 200,00	0,00	18 200,00	0,0%	
03.03.02		Infraestruturas de Apoio à Rede Viária										18 500	100 000	118 500	0,00	15 211,00	15 211,00	12,8%	
03.03.02.05	10/22	Construção e Reparação de Passeios e Calçadas	D6	E	100					01/22	12/27	5 000	50 000	55 000	0,00	4 081,00	4 081,00	7,4%	
03.03.02.06	11/22	Contenção, Requalificação e Manutenção Valias Hidricas	D6	A	100					01/22	12/27	13 500	50 000	63 500	0,00	11 130,00	11 130,00	17,5%	
		TOTAL DO PROGRAMA 03.03										134 800	230 000	364 800	22 500,00	118 046,41	140 546,41	87,6%	
03.04		COMÉRCIO E TURISMO																	
03.04.01		Mercados e feiras										2 000	10 000	12 000	0,00	0,00	0,00	0,0%	
03.04.01.01	02/20	Aumento da Área Coberta do Mercado de Pardilhó	D6	O	100					01/21	12/22	2 000	10 000	12 000	0,00	0,00	0,00	0,0%	
		TOTAL DO PROGRAMA 03.04										2 000	10 000	12 000	0,00	0,00	0,00	0,0%	
03.05		OUTRAS FUNÇÕES ECONÓMICAS																	
03.05.01		Aquisições de Terrenos										35 100	35 000	70 100	0,00	0,00	0,00	0,0%	
03.05.01.01	05/22	Aquisição de Terrenos Alargamento Património	D6	A	100					01/22	12/26	35 100	35 000	70 100	0,00	0,00	0,00	0,0%	
		TOTAL DO PROGRAMA 03.05										35 100	35 000	70 100	0,00	0,00	0,00	0,0%	

*Autógrafa*

*Paulo G. Almeida*



Freguesia de  
Pardilhó

Concelho de Estarreja  
NIF: 501.111.816

Execução do Plano Plurianual de Investimentos de 2022

Objetivo (1)	N.º proj. ou ação (2)	Designação (3)	Rubrica orça- mental (4)	F o r m a	Fonte de financiamento (%)				Datas		Montante previsto			Montante executado			Nível de execução finan- ciamento anual, % (19)	Nível de Nível de execução finan- ciamento global % (20)	
					RG (6)	RP (7)	UE (8)	Empr (9)	ND (10)	Ini- cio (11)	Fim (12)	Ano (13)	Anos seguin- tes (14)	Total (15)	Anos anteriores (16)	Ano (17)			Total (18)
		TOTAL DO OBJETIVO 03										171 900	275 000	446 900	22 500,00	118 046,41	140 546,41	68,7%	29,9%
		TOTAL GERAL										233 600	506 500	740 100	30 247,94	133 625,40	163 873,34	57,2%	21,3%

(5) Forma de realização: A-Administração direta; E-Empreitadas; O-Fornecimentos e Outras.

(6) Receitas Gerais (%).

(7) Receitas Próprias (%).

(8) Financiamento da União Europeia (%).

(9) Contração de empréstimos (%).

(10) Ainda não definida (%).

(15) = (13)+(14).

(18) = (16)+(17).

(19) (percentagem) = (17) / (13) x 100.

(20) (percentagem) = (18) / ((15)+(16)) x 100.

Em \_\_\_\_ de \_\_\_\_ de \_\_\_\_  
O Contabilista Público

Órgão executivo  
Em 31 de maio de 2023  
Autónio Tameses  
Presidente do Conselho Municipal



*António Furtado*  
*Paul Oliveira*  
*Alcúcer*

---

## Documentos de Prestação de Contas

Ano financeiro de 2022

Documentos:

- ❖ Diversos mapas anexos



Transferências e Subsídios Recebidos de 01/01/2022 até 31/12/2022

Euros

(1) Tipo de receita	(2) Disposições legais	(3) Finalidade	(4) Entidade financiadora	(5) Receita prevista	(6) Receita recebida	(7)=(5)-(6) Receita prevista e não recebida	(8) Devolução de transferências b /subsídios no exercício
<b>TRANSFERÊNCIAS CORRENTES</b>							
06.03.01.04 - Fundo de Financiamento das Freguesias	Artigo 36.º da Lei n.º 73/2013, de 3 de setembro	dgal	600035972 - Direção Geral de Autarquias Locais	1 187,35	1 187,35	0,00	0,00
06.03.01.04 - Fundo de Financiamento das Freguesias	Artigo 27.º da Lei n.º 169/99, de 18 de setembro	dgal	600035972 - Direção Geral de Autarquias Locais	544,00	544,00	0,00	0,00
06.03.01.04 - Fundo de Financiamento das Freguesias	Artigo 27.º da Lei n.º 169/99, de 18 de setembro	dgal	600035972 - Direção Geral de Autarquias Locais	4 348,63	4 348,63	0,00	0,00
06.03.01.04 - Fundo de Financiamento das Freguesias	Artigo 27.º da Lei n.º 169/99, de 18 de setembro	dgal	600035972 - Direção Geral de Autarquias Locais	544,00	544,00	0,00	0,00
06.03.01.04 - Fundo de Financiamento das Freguesias	Artigo 27.º da Lei n.º 169/99, de 18 de setembro	dgal	600035972 - Direção Geral de Autarquias Locais	544,00	544,00	0,00	0,00
06.03.01.04 - Fundo de Financiamento das Freguesias	Artigo 27.º da Lei n.º 169/99, de 18 de setembro	dgal	600035972 - Direção Geral de Autarquias Locais	4 899,89	4 899,89	0,00	0,00
06.03.01.04 - Fundo de Financiamento das Freguesias	Artigo 27.º da Lei n.º 169/99, de 18 de setembro	dgal	600035972 - Direção Geral de Autarquias Locais	16 979,66	16 979,66	0,00	0,00
06.03.01.04 - Fundo de Financiamento das Freguesias	Artigo 27.º da Lei n.º 169/99, de 18 de setembro	dgal	600035972 - Direção Geral de Autarquias Locais	4 899,89	4 899,89	0,00	0,00
06.03.01.04 - Fundo de Financiamento das Freguesias	Artigo 27.º da Lei n.º 169/99, de 18 de setembro	dgal	600035972 - Direção Geral de Autarquias Locais	17 394,68	17 394,68	0,00	0,00
06.03.01.04 - Fundo de Financiamento das Freguesias	Artigo 27.º da Lei n.º 169/99, de 18 de setembro	dgal	600035972 - Direção Geral de Autarquias Locais	454,67	454,67	0,00	0,00
06.03.01.04 - Fundo de Financiamento das Freguesias	Artigo 27.º da Lei n.º 169/99, de 18 de setembro	dgal	600035972 - Direção Geral de Autarquias Locais	544,00	544,00	0,00	0,00
06.03.01.04 - Fundo de Financiamento das Freguesias	Artigo 27.º da Lei n.º 169/99, de 18 de setembro	dgal	600035972 - Direção Geral de Autarquias Locais	4 348,67	4 348,67	0,00	0,00
06.03.01.04 - Fundo de Financiamento das Freguesias	Artigo 27.º da Lei n.º 169/99, de 18 de setembro	dgal	600035972 - Direção Geral de Autarquias Locais	4 899,89	4 899,89	0,00	0,00
06.03.01.04 - Fundo de Financiamento das Freguesias	Artigo 27.º da Lei n.º 169/99, de 18 de setembro	dgal	600035972 - Direção Geral de Autarquias Locais	4 899,89	4 899,89	0,00	0,00
06.03.01.04 - Fundo de Financiamento das Freguesias	Artigo 27.º da Lei n.º 169/99, de 18 de setembro	dgal	600035972 - Direção Geral de Autarquias Locais	4 348,67	4 348,67	0,00	0,00
06.03.01.04 - Fundo de Financiamento das Freguesias	Artigo 27.º da Lei n.º 169/99, de 18 de setembro	dgal	600035972 - Direção Geral de Autarquias Locais	8 487,00	8 487,00	0,00	0,00
06.03.01.04 - Fundo de Financiamento das Freguesias	Artigo 27.º da Lei n.º 169/99, de 18 de setembro	dgal	600035972 - Direção Geral de Autarquias Locais	4 899,89	4 899,89	0,00	0,00
06.03.01.04 - Fundo de Financiamento das Freguesias	Artigo 27.º da Lei n.º 169/99, de 18 de setembro	dgal	600035972 - Direção Geral de Autarquias Locais	4 348,67	4 348,67	0,00	0,00
06.03.01.04 - Fundo de Financiamento das Freguesias	Artigo 27.º da Lei n.º 169/99, de 18 de setembro	dgal	600035972 - Direção Geral de Autarquias Locais	3 915,37	3 915,37	0,00	0,00
06.03.01.04 - Fundo de Financiamento das Freguesias	Artigo 27.º da Lei n.º 169/99, de 18 de setembro	dgal	600035972 - Direção Geral de Autarquias Locais	4 899,89	4 899,89	0,00	0,00
06.03.01.04 - Fundo de Financiamento das Freguesias	Artigo 27.º da Lei n.º 169/99, de 18 de setembro	dgal	600035972 - Direção Geral de Autarquias Locais	454,67	454,67	0,00	0,00

*Autarquia*  
*Daniel Almeida*





Freguesia de  
Pardilhó

Concelho de Estarreja  
NIF: 501.111.816

Transferências e Subsídios Recebidos de 01/01/2022 até 31/12/2022

EUROS

(1) Tipo de receita	(2) Disposições legais	(3) Finalidade	(4) Entidade financiadora	(5) Receita prevista	(6) Receita recebida	(7) = (5) - (6) Receita prevista e não recebida	(8) Devolução de transferências b /subsídios no exercício
06.03.01.04 - Fundo de Financiamento das Freguesias	Artigo 27.º da Lei n.º 169/99, de 18 de setembro	dgal	600035972 - Direção Geral de Autarquias Locais	4 348,67	4 348,67	0,00	0,00
06.03.01.04 - Fundo de Financiamento das Freguesias	Artigo 27.º da Lei n.º 169/99, de 18 de setembro	dgal	600035972 - Direção Geral de Autarquias Locais	4 348,67	4 348,67	0,00	0,00
06.03.01.04 - Fundo de Financiamento das Freguesias	Artigo 36.º da Lei n.º 73/2013, de 3 de setembro	dgal	600035972 - Direção Geral de Autarquias Locais	454,67	454,67	0,00	0,00
06.03.01.04 - Fundo de Financiamento das Freguesias	Artigo 36.º da Lei n.º 73/2013, de 3 de setembro	dgal	600035972 - Direção Geral de Autarquias Locais	15 365,24	15 365,24	0,00	0,00
06.03.01.04 - Fundo de Financiamento das Freguesias	Artigo 27.º da Lei n.º 169/99, de 18 de setembro	dgal	600035972 - Direção Geral de Autarquias Locais	3 918,00	3 918,00	0,00	0,00
06.03.01.04 - Fundo de Financiamento das Freguesias	Artigo 27.º da Lei n.º 169/99, de 18 de setembro	dgal	600035972 - Direção Geral de Autarquias Locais	4 348,67	4 348,67	0,00	0,00
06.03.01.04 - Fundo de Financiamento das Freguesias	Artigo 27.º da Lei n.º 169/99, de 18 de setembro	dgal	600035972 - Direção Geral de Autarquias Locais	454,67	454,67	0,00	0,00
06.03.01.04 - Fundo de Financiamento das Freguesias	Artigo 27.º da Lei n.º 169/99, de 18 de setembro	dgal	600035972 - Direção Geral de Autarquias Locais	544,00	544,00	0,00	0,00
06.03.01.04 - Fundo de Financiamento das Freguesias	Artigo 36.º da Lei n.º 73/2013, de 3 de setembro	dgal	600035972 - Direção Geral de Autarquias Locais	4 348,67	4 348,67	0,00	0,00
06.03.04 - Subs. Prot. Fam. e pol. ativas Emp. e PP-cci's	Alínea m) do n.º 1 do artigo 16.º do Anexo I da Lei n.º 75/2013 de 12 de setembro	iefp	501442600 - IEFP CEFP Aveiro	3 829,25	3 829,25	0,00	0,00
06.03.04 - Subs. Prot. Fam. e pol. ativas Emp. e PP-cci's	Alínea m) do n.º 1 do artigo 16.º do Anexo I da Lei n.º 75/2013 de 12 de setembro	iefp	501442600 - IEFP CEFP Aveiro	6 740,16	6 740,16	0,00	0,00
06.05.01.01 - Municípios- Acordos de Execução	Artigo 132.º, do anexo I da Lei n.º 75/2013, de 12 de setembro	município	501190082 - Município de Estarreja	2 100,00	2 100,00	0,00	0,00
06.05.01.01 - Municípios- Acordos de Execução	Artigo 132.º, do anexo I da Lei n.º 75/2013, de 12 de setembro	cme	501190082 - Município de Estarreja	154,50	154,50	0,00	0,00
06.05.01.01 - Municípios- Acordos de Execução	Artigo 132.º, do anexo I da Lei n.º 75/2013, de 12 de setembro	município	501190082 - Município de Estarreja	1 400,00	1 400,00	0,00	0,00
06.05.01.01 - Municípios- Acordos de Execução	Artigo 27.º da Lei n.º 169/99, de 18 de setembro	eleição p/assembleia república	501190082 - Município de Estarreja	229,52	229,52	0,00	0,00
06.05.01.01 - Municípios- Acordos de Execução	Artigo 27.º da Lei n.º 169/99, de 18 de setembro	eleição p/autarquias locais 2021	501190082 - Município de Estarreja	174,62	174,62	0,00	0,00
<b>Total Transferências Correntes</b>				<b>151 146,69</b>	<b>151 146,69</b>	<b>0,00</b>	<b>0,00</b>
<b>TRANSFERÊNCIAS DE CAPITAL</b>							
10.05.01.01 - Municípios- Contratos Interadministrativos	Artigo 132.º, do anexo I da Lei n.º 75/2013, de 12 de setembro	contratos interadministrativos	501190082 - Município de Estarreja	21 646,74	21 646,74	0,00	0,00
10.05.01.01 - Municípios- Contratos Interadministrativos	Artigo 132.º, do anexo I da Lei n.º 75/2013, de 12 de setembro	contratos interadministrativos	501190082 - Município de Estarreja	60 431,00	60 431,00	0,00	0,00
10.05.01.01 - Municípios- Contratos Interadministrativos	Artigo 131.º, do anexo I da Lei n.º 75/2013, de 12 de setembro	contratos interadministrativos	501190082 - Município de Estarreja	2 226,00	2 226,00	0,00	0,00

Autógrafa  
Daniel Almeida  
Xelous



Freguesia de  
Pardilhó

Concelho de Estarreja  
NIF: 501.111.816

Pág. n.º 3

Transferências e Subsídios Recebidos de 01/01/2022 até 31/12/2022

EUROS

Tipo de receita (1)	Disposições legais (2)	Finalidade (3)	Entidade financiadora (4)	Receita prevista (5)	Receita recebida (6)	Receita prevista e não recebida (7) = (5) - (6)	Devolução de transferências /subsídios no exercício (8)
Total Transferências de Capital				84 303,74	84 303,74	0,00	0,00
SUBSÍDIOS							
Total Subsídios				0,00	0,00	0,00	0,00

António Tavares  
Daniel Oliveira  
Blauke



Transferências e Subsídios Concedidos de 01/01/2022 até 31/12/2022

Euros

(1) Tipo de despesa	(2) Disposições legais	(3) Finalidade	(4) Entidade beneficiária	(5) Despesas orçamentadas	(6) Despesas autorizadas	(7) Despesas pagas	(8) = (6) - (7) Despesas autorizadas e não pagas	(9) Devolução de O autorizadas transferências b /subsídios /no exercício
TRANSFERÊNCIAS CORRENTES								
01. /04.05.01.05 - Associações de freguesias								
01. /04.07.01 - Instituições sem fins lucrativos	Alínea v) do n.º 1 do artigo 16.º do anexo I da Lei n.º 75/2013, de 12 de setembro	donativo	502176482 - ANAFRE	450,00	450,00	450,00	0,00	0,00
01. /04.07.01 - Instituições sem fins lucrativos	Alínea v) do n.º 1 do artigo 16.º do anexo I da Lei n.º 75/2013, de 12 de setembro	donativo	501123398 - Associação Humanitária Bombeiros VStarreja	300,00	300,00	300,00	0,00	0,00
01. /04.07.01 - Instituições sem fins lucrativos	Alínea v) do n.º 1 do artigo 16.º do anexo I da Lei n.º 75/2013, de 12 de setembro	donativo	- Banda Club Pardilhoense	1 000,00	1 000,00	1 000,00	0,00	0,00
01. /04.07.01 - Instituições sem fins lucrativos	Alínea v) do n.º 1 do artigo 16.º do anexo I da Lei n.º 75/2013, de 12 de setembro	donativo	504960520 - Grupo de Música Tradicional Portuguesa Ventos d'Aldeia	500,00	500,00	500,00	0,00	0,00
01. /04.07.01 - Instituições sem fins lucrativos	Alínea v) do n.º 1 do artigo 16.º do anexo I da Lei n.º 75/2013, de 12 de setembro	donativo	501361626 - Associação Cultural Recreativa Saavedra Guedes	1 500,00	1 500,00	1 500,00	0,00	0,00
01. /04.07.01 - Instituições sem fins lucrativos	Alínea v) do n.º 1 do artigo 16.º do anexo I da Lei n.º 75/2013, de 12 de setembro	alimentos confeccionados	501634002 - Club Pardilhoense	170,00	170,00	170,00	0,00	0,00
01. /04.07.01 - Instituições sem fins lucrativos	Alínea v) do n.º 1 do artigo 16.º do anexo I da Lei n.º 75/2013, de 12 de setembro	donativo	504973533 - Grupo Etnográfico Danças D'Aldeia de Pardilhó	400,00	400,00	400,00	0,00	0,00
01. /04.07.01 - Instituições sem fins lucrativos	Alínea v) do n.º 1 do artigo 16.º do anexo I da Lei n.º 75/2013, de 12 de setembro	Donativos -revestim.cobertura Pavilhão	501361626 - Associação Cultural Recreativa Saavedra Guedes	1 600,00	1 600,00	1 600,00	0,00	0,00
01. /04.07.01 - Instituições sem fins lucrativos	Alínea v) do n.º 1 do artigo 16.º do anexo I da Lei n.º 75/2013, de 12 de setembro	donativo	503897574 - Assoc.de Pais e Encarregados Educ.Escola Pardilhó	400,00	400,00	400,00	0,00	0,00
01. /04.08.02.02 - Apoios Sociais	Lei n.º 75/2013, de 12 de setembro	limpeza mercado 04/2022	(PESSOA SINGULAR => ANONIMIZADO RGD)	28,00	28,00	28,00	0,00	0,00
01. /04.08.02.02 - Apoios Sociais	Lei n.º 75/2013, de 12 de setembro	apoio social	513828281 - Farmácia Reis-Isabel Santos Unip., Lda	18,12	18,12	18,12	0,00	0,00
01. /04.08.02.02 - Apoios Sociais	Lei n.º 75/2013, de 12 de setembro	apoio social	513828281 - Farmácia Reis-Isabel Santos Unip., Lda	18,99	18,99	18,99	0,00	0,00
01. /04.08.02.02 - Apoios Sociais	Lei n.º 75/2013, de 12 de setembro	apoio social	513828281 - Farmácia Reis-Isabel Santos Unip., Lda	13,76	13,76	13,76	0,00	0,00
01. /04.08.02.02 - Apoios Sociais	Alínea v) do n.º 1 do artigo 16.º do anexo I da Lei n.º 75/2013, de 12 de setembro	apoio social	513828281 - Farmácia Reis-Isabel Santos Unip., Lda	14,57	14,57	14,57	0,00	0,00
01. /04.08.02.02 - Apoios Sociais	Lei n.º 75/2013, de 12 de setembro	apoio social a Vitor	210122358 - Alberto Carlos Guiomar Corte Real	75,03	75,03	75,03	0,00	0,00
01. /04.08.02.02 - Apoios Sociais	Lei n.º 75/2013, de 12 de setembro	Serviços de limpeza do mercado 11/2022	(PESSOA SINGULAR => ANONIMIZADO RGD)	28,00	28,00	28,00	0,00	0,00

*António Tavares*  
*Rui de Oliveira*  
*Alamy*



Transferências e Subsídios Concedidos de 01/01/2022 até 31/12/2022

Euros

(1)	(2)	(3)	(4)	(5)	(6)	(7)	(8) = (6) - (7)	(9)
Tipo de despesa	Disposições legais	Finalidade	Entidade beneficiária	Despesas orçamentadas	Despesas autorizadas	Despesas pagas	Despesas autorizadas e não pagas	Devolução de transferências /subsídios no exercício
01. /04.08.02.02 - Apoios Sociais	Lei n.º 75/2013, de 12 de setembro	Limpeza mercado 10/2022	(PESSOA SINGULAR => ANONIMIZADO RGPD)	35,00	35,00	35,00	0,00	0,00
01. /04.08.02.02 - Apoios Sociais	Lei n.º 75/2013, de 12 de setembro	Serviços de limpeza do mercado 09/2022	(PESSOA SINGULAR => ANONIMIZADO RGPD)	28,00	28,00	28,00	0,00	0,00
01. /04.08.02.02 - Apoios Sociais	Lei n.º 75/2013, de 12 de setembro	Apoio Social - Pagamento fatura MªDores Furtado Monteiro apoio social	503504564 - EDP Comercial - Comercialização de Energia S.A.	167,98	167,98	167,98	0,00	0,00
01. /04.08.02.02 - Apoios Sociais	Alinea v) do n.º 1 do artigo 16.º do anexo I da Lei n.º 75/2013, de 12 de setembro		513828281 - Farmácia Reis-Isabel Santos Unip., Lda	4,42	4,42	4,42	0,00	0,00
01. /04.08.02.02 - Apoios Sociais	Lei n.º 75/2013, de 12 de setembro		(PESSOA SINGULAR => ANONIMIZADO RGPD)	28,00	28,00	28,00	0,00	0,00
01. /04.08.02.02 - Apoios Sociais	Lei n.º 75/2013, de 12 de setembro	Serviços de limpeza do mercado 06/2022	(PESSOA SINGULAR => ANONIMIZADO RGPD)	35,00	35,00	35,00	0,00	0,00
01. /04.08.02.02 - Apoios Sociais	Lei n.º 75/2013, de 12 de setembro	Apoio Social	(PESSOA SINGULAR => ANONIMIZADO RGPD)	28,00	28,00	28,00	0,00	0,00
01. /04.08.02.02 - Apoios Sociais	Lei n.º 75/2013, de 12 de setembro	apoio social	502011475 - Modelo Continente Hipermercados, SA	60,08	60,08	60,08	0,00	0,00
01. /04.08.02.02 - Apoios Sociais	Lei n.º 75/2013, de 12 de setembro	limpeza mercado 05/2022	513828281 - Farmácia Reis-Isabel Santos Unip., Lda	4,36	4,36	4,36	0,00	0,00
01. /04.08.02.02 - Apoios Sociais	Lei n.º 75/2013, de 12 de setembro	limpeza mercado 03/2022	(PESSOA SINGULAR => ANONIMIZADO RGPD)	35,00	35,00	35,00	0,00	0,00
01. /04.08.02.02 - Apoios Sociais	Lei n.º 75/2013, de 12 de setembro	serviços limpeza mercado 02/2022	(PESSOA SINGULAR => ANONIMIZADO RGPD)	28,00	28,00	28,00	0,00	0,00
01. /04.08.02.02 - Apoios Sociais	Alinea v) do n.º 1 do artigo 16.º do anexo I da Lei n.º 75/2013, de 12 de setembro	apoio social	513828281 - Farmácia Reis-Isabel Santos Unip., Lda	4,84	4,84	4,84	0,00	0,00
01. /04.08.02.02 - Apoios Sociais	Alinea v) do n.º 1 do artigo 16.º do anexo I da Lei n.º 75/2013, de 12 de setembro	apoio social	513828281 - Farmácia Reis-Isabel Santos Unip., Lda	9,29	9,29	9,29	0,00	0,00
01. /04.08.02.02 - Apoios Sociais	Lei n.º 75/2013, de 12 de setembro	serviços limpeza mercado 01/2022	(PESSOA SINGULAR => ANONIMIZADO RGPD)	35,00	35,00	35,00	0,00	0,00
Total Transferências Correntes				7 547,44	7 547,44	7 547,44	0,00	0,00
TRANSFERÊNCIAS DE CAPITAL								
Total Transferências de Capital				0,00	0,00	0,00	0,00	0,00
SUBSÍDIOS								
Total Subsídios				0,00	0,00	0,00	0,00	0,00

Autónio Tavares

Paulo Oliveira  
J. Monteiro



Freguesia de  
Pardilhó

Concelho de Estarreja  
NIF: 501.111.816

Modificações do orçamento - Receita - 2022 - 1 Modificativa

Euros

Código (1)	Classificação económica Descrição (2)	Tipo (3)	Receita				Previsões corrigidas (8)=(4)+(5) -(6)+(7)	Observações (9)
			Previsões iniciais (4)	Modificações orçamentais		Créditos especiais (7)		
				Inscrições/ reforços (5)	Diminuições/ anulações (6)			
01	IMPOSTOS DIRETOS		4 500,00	0,00	0,00	0,00	4 500,00	
01.02	Outros:		4 500,00	0,00	0,00	0,00	4 500,00	
01.02.02	Imposto municipal sobre imóveis		4 500,00	0,00	0,00	0,00	4 500,00	
04	TAXAS, MULTAS E OUTRAS PENALIDADES:		28 200,00	0,00	0,00	0,00	28 200,00	
04.01	Taxas:		28 200,00	0,00	0,00	0,00	28 200,00	
04.01.23	Taxas específicas das autarquias locais:		26 700,00	0,00	0,00	0,00	26 700,00	
04.01.23.01	Mercados e feiras		3 700,00	0,00	0,00	0,00	3 700,00	
04.01.23.04	Animais		200,00	0,00	0,00	0,00	200,00	
04.01.23.99	Outras taxas específicas das autarquias locais		22 800,00	0,00	0,00	0,00	22 800,00	
04.01.23.99.02	Taxa pela emissão do certificado de registo		2 800,00	0,00	0,00	0,00	2 800,00	
04.01.23.99.09	Cemitérios		20 000,00	0,00	0,00	0,00	20 000,00	
04.01.99	Taxas diversas		1 500,00	0,00	0,00	0,00	1 500,00	
05	RENDIMENTOS DA PROPRIEDADE:		11 900,00	0,00	0,00	0,00	11 900,00	
05.02	Juros-Sociedades financeiras:		500,00	0,00	0,00	0,00	500,00	
05.02.01	Bancos e outras instituições financeiras		500,00	0,00	0,00	0,00	500,00	
05.10	Rendas:		11 400,00	0,00	0,00	0,00	11 400,00	
05.10.03	Habitaciones		2 400,00	0,00	0,00	0,00	2 400,00	
05.10.04	Edifícios		7 000,00	0,00	0,00	0,00	7 000,00	
05.10.04.01	Lojas / Mercado		5 000,00	0,00	0,00	0,00	5 000,00	

*António Tavares*  
*Daniel Oliveira*  
*Aluísio*



Freguesia de  
Pardilhó

Concelho de Estarreja  
NIF: 501.111.816

Modificações do orçamento - Receita - 2022 - 1 Modificativa

Euros

Código (1)	Classificação económica Descrição (2)	Tipo (3)	Receita				Previsões corrigidas (8)=(4)+(5) -(6)+(7)	Observações (9)
			Previsões iniciais (4)	Modificações orçamentais		Créditos especiais (7)		
				Inscrições/ reforços (5)	Diminuições/ anulações (6)			
05.10.04.02	Edifício da antiga sede da Junta		2 000,00	0,00	0,00	0,00	2 000,00	
05.10.05	Bens de domínio público		2 000,00	0,00	0,00	0,00	2 000,00	
06	TRANSFERÊNCIAS CORRENTES:		136 000,00	0,00	0,00	0,00	136 000,00	
06.03	Administração central:		76 000,00	0,00	0,00	0,00	76 000,00	
06.03.01	Estado		66 000,00	0,00	0,00	0,00	66 000,00	
06.03.01.04	Fundo de Financiamento das Freguesias		66 000,00	0,00	0,00	0,00	66 000,00	
06.03.04	Subs Prot. Fam. e pol. ativos Emp. e FP-cci's		10 000,00	0,00	0,00	0,00	10 000,00	
06.05	Administração local:		60 000,00	0,00	0,00	0,00	60 000,00	
06.05.01	Continente		60 000,00	0,00	0,00	0,00	60 000,00	
06.05.01.01	Municípios- Acordos de Execução		60 000,00	0,00	0,00	0,00	60 000,00	
07	VENDA DE BENS E SERVIÇOS CORRENTES:		15 200,00	0,00	0,00	0,00	15 200,00	
07.01	Venda de bens:		1 000,00	0,00	0,00	0,00	1 000,00	
07.01.99	Outros		1 000,00	0,00	0,00	0,00	1 000,00	
07.01.99.01	CTT - Venda de produtos		1 000,00	0,00	0,00	0,00	1 000,00	
07.02	Serviços:		14 200,00	0,00	0,00	0,00	14 200,00	
07.02.01	Aluguer de espaços e equipamentos		2 500,00	0,00	0,00	0,00	2 500,00	
07.02.09	Serviços específicos das autarquias		7 700,00	0,00	0,00	0,00	7 700,00	
07.02.09.99	Outros		7 700,00	0,00	0,00	0,00	7 700,00	
07.02.09.99.01	Telefone público		100,00	0,00	0,00	0,00	100,00	
07.02.09.99.02	Protocolo CTT- Comissão sobre tráfego		6 000,00	0,00	0,00	0,00	6 000,00	
07.02.09.99.03	Fotocópias, Fax, E-mail		1 600,00	0,00	0,00	0,00	1 600,00	

*Autógrafa*  
Daniel Oliveira  
N.º 123456



Freguesia de  
Pardilhó

Concelho de Estarreja  
NIF: 501.111.816

Modificações do orçamento - Receita - 2022 - 1 Modificativa

Euros

Código (1)	Classificação económica Descrição (2)	Tipo (3)	Receita				Previsões corrigidas (8)=(4)+(5) -(6)+(7)	Observações (9)
			Previsões iniciais (4)	Modificações orçamentais		Créditos especiais (7)		
				Inscrições/ reforços (5)	Diminuições/ anulações (6)			
07.02.99	Outros		4 000,00	0,00	0,00	0,00	4 000,00	
	TOTAIS DAS RECEITAS CORRENTES .....		195 800,00	0,00	0,00	0,00	195 800,00	
	RECEITAS DE CAPITAL							
10	TRANSFERÊNCIAS DE CAPITAL:		175 000,00	0,00	0,00	0,00	152 100,00	
10.05	Administração local:		175 000,00	0,00	0,00	0,00	152 100,00	
10.05.01	Continente		175 000,00	0,00	0,00	0,00	152 100,00	
10.05.01.01	Municípios- Contratos Interadministrativos	M	175 000,00	0,00	0,00	0,00	152 100,00	
	TOTAIS DAS RECEITAS DE CAPITAL .....		175 000,00	0,00	0,00	0,00	152 100,00	
	OUTRAS RECEITAS							
15	REPOSIÇÕES NÃO ABATIDAS NOS PAGAMENTOS:		100,00	0,00	0,00	0,00	100,00	
15.01	Reposições não abatidas nos pagamentos:		100,00	0,00	0,00	0,00	100,00	
15.01.01	Reposições não abatidas nos pagamentos		100,00	0,00	0,00	0,00	100,00	
16	SALDO DA CERÊNCIA ANTERIOR:		0,00	82 162,76	0,00	0,00	82 162,76	
16.01	Saldo orçamental:		0,00	82 162,76	0,00	0,00	82 162,76	
16.01.01	Na posse do serviço	M	0,00	82 162,76	0,00	0,00	82 162,76	

*António Tavares*  
*Daniel Oliveira*  
*Blauky*



Freguesia de Pardilhó

Concelho de Estarreja  
NIF: 501.111.816

Modificações do orçamento - Receita - 2022 - 1 Modificativa

Euros

Código	Classificação económica Descrição	Tipo	Receita				Observações	
			Previsões iniciais (4)	Modificações orçamentais		Previsões corrigidas (8)=(4)+(5) -(6)+(7)		
				Inscrições/reforços (5)	Diminuições/anulações (6)			Créditos especiais (7)
(1)	(2)	(3)					(9)	
	TOTALS DAS OUTRAS RECEITAS .....		100,00	82 162,76	0,00	0,00	82 262,76	
	Total .....		370 900,00	82 162,76	22 900,00	0,00	430 162,76	

(3)=Tipo de alteração: P-Remutativa; M-Modificativa

Em \_\_\_\_ de \_\_\_\_ de \_\_\_\_  
O Contabilista Público

Em \_\_\_\_ de \_\_\_\_ de \_\_\_\_  
Órgão executivo

*António Tavares*  
*Daniel Oliveira*  
*Mestre*





Freguesia de  
Pardilhó

Concelho de Estarreja  
NIF: 501.111.816

Modificações do orçamento - Despesa - 2022 - 2 Permutativas - 1 Modificativa

Euros

Código	Classificação económica	Tipo	Despesa				Observações	
			Dotações iniciais	Alterações orçamentais		Dotações corrigidas (8)=(4)+(5) -(6)+(7)		
				Inscrições/ reforços (5)	Diminuições/ anulações (6)			Créditos especiais (7)
(1)	(2)	(3)	(4)	(5)	(6)	(7)	(8)	(9)
01	ADMINISTRAÇÃO LOCAL		370 900,00	115 912,76	56 650,00	0,00	430 162,76	
	DESPESAS CORRENTES							
01	DESPESAS COM O PESSOAL:		111 210,00	3 800,00	8 000,00	0,00	107 010,00	
01.01	Remunerações certas e permanentes:		89 600,00	3 800,00	8 000,00	0,00	85 400,00	
01.01.01	Tit. órgãos de soberania e membros d'órgãos autárquicos	M	12 800,00	800,00	0,00	0,00	13 600,00	
01.01.03	Pessoal dos quadros - Regime de função pública		45 000,00	0,00	8 000,00	0,00	37 000,00	
01.01.03.01	Pessoal em funções	P	45 000,00	0,00	8 000,00	0,00	37 000,00	
01.01.07	Pessoal em regime de tarefa ou avença	P	3 000,00	3 000,00	0,00	0,00	6 000,00	
01.01.09	Pessoal em qualquer outra situação		11 000,00	0,00	0,00	0,00	11 000,00	
01.01.11	Representação		400,00	0,00	0,00	0,00	400,00	
01.01.13	Subsídio de refeição		9 000,00	0,00	0,00	0,00	9 000,00	
01.01.14	Subsídios de Férias e de Natal		8 400,00	0,00	0,00	0,00	8 400,00	
01.02	Abonos variáveis ou eventuais:		2 610,00	0,00	0,00	0,00	2 610,00	
01.02.05	Abono para falhas		1 100,00	0,00	0,00	0,00	1 100,00	
01.02.06	Formação		500,00	0,00	0,00	0,00	500,00	
01.02.13	Outros suplementos e prémios		1 010,00	0,00	0,00	0,00	1 010,00	
01.02.13.03	Senhas de Presença		1 010,00	0,00	0,00	0,00	1 010,00	
01.03	Segurança social:		19 000,00	0,00	0,00	0,00	19 000,00	
01.03.05	Contribuições para a segurança social		16 700,00	0,00	0,00	0,00	16 700,00	
01.03.05.01	Assistência na Doença Func. Públicos (AUSE)		2 200,00	0,00	0,00	0,00	2 200,00	
01.03.05.02	RCTFP- Seg Soc Func. Públicos		14 500,00	0,00	0,00	0,00	14 500,00	

*Autêntico*  
Daniel Oliveira  
M. Monteiro



Freguesia de  
Pardilhó

Concelho de Estarreja  
NIF: 501.111.816

Pág. n.º 2

Modificações do orçamento - Despesa - 2022 - 2 Permutativas - 1 Modificativa

Euros

Código (1)	Classificação económica Descrição (2)	Tipo (3)	Despesa				Observações (9)
			Dotações iniciais (4)	Alterações orçamentais		Dotações corrigidas (8)=(4)+(5) -(6)+(7)	
				Inscrições/ reforços (5)	Diminuições/ anulações (6)		
01.03.05.02.02	Segurança social - Regime geral		14 500,00	0,00	0,00	14 500,00	
01.03.09	Seguros		1 700,00	0,00	0,00	1 700,00	
01.03.09.01	Seguros Acidentes no Trabalho e Doenças Profissionais		1 700,00	0,00	0,00	1 700,00	
01.03.10	Outras despesas de segurança social		600,00	0,00	0,00	600,00	
01.03.10.99	Outras despesas de segurança social		600,00	0,00	0,00	600,00	
02	AQUISIÇÃO DE BENS E SERVIÇOS:		62 950,00	14 412,76	0,00	71 912,76	
02.01	Aquisição de bens:		19 700,00	2 100,00	0,00	18 900,00	
02.01.02	Combustíveis e lubrificantes	M	2 700,00	600,00	0,00	2 800,00	
02.01.02.01	Gasolina	M	1 300,00	0,00	0,00	800,00	
02.01.02.02	Gasóleo	M	1 000,00	600,00	0,00	1 600,00	
02.01.02.99	Outros combustíveis e lubrificantes		400,00	0,00	0,00	400,00	
02.01.04	Limpeza e higiene	M	2 000,00	0,00	0,00	1 600,00	
02.01.05	Alimentação - Refeições confeccionadas	M	2 500,00	0,00	0,00	3 500,00	
02.01.06	Alimentação - Géneros para confeccionar	M	1 200,00	1 000,00	0,00	200,00	
02.01.07	Vestuário e artigos pessoais		1 500,00	0,00	0,00	1 500,00	
02.01.08	Material de escritório		1 400,00	0,00	0,00	1 400,00	
02.01.15	Prémios, condecorações e ofertas		1 500,00	500,00	0,00	2 000,00	
02.01.16	Material para venda	M	2 000,00	0,00	0,00	1 000,00	
02.01.16.03	Outras		2 000,00	0,00	0,00	1 000,00	
02.01.17	Ferramentas e utensílios		1 200,00	0,00	0,00	1 200,00	
02.01.19	Artigos honoríficos e de decoração		600,00	0,00	0,00	600,00	
02.01.21	Outros bens		3 100,00	0,00	0,00	3 100,00	

*António Tavares*  
*Rui Oliveira*  
*Monte*



Freguesia de  
Pardilhó

Concelho de Estarreja  
NIF: 501.111.816

Modificações do orçamento - Despesa - 2022 - 2 Permutativas - 1 Modificativa

Euros

Código (1)	Classificação económica Descrição (2)	Tipo (3)	Dotações iniciais (4)	Despesa			Dotações corrigidas (8)=(4)+(5) -(6)+(7)	Observações (9)
				Alterações orçamentais		Créditos especiais (7)		
				Inscrições/ reforços (5)	Diminuições/ anulações (6)			
02.02	Aquisição de serviços:		43 250,00	12 312,76	2 550,00	0,00	53 012,76	
02.02.01	Encargos das instalações		7 200,00	0,00	0,00	0,00	7 200,00	
02.02.03	Conservação de bens	M+P	5 000,00	500,00	750,00	0,00	4 750,00	
02.02.09	Comunicações		1 500,00	0,00	0,00	0,00	1 500,00	
02.02.12	Seguros		1 250,00	0,00	0,00	0,00	1 250,00	
02.02.14	Estudos, pareceres, projetos e consultadoria	P	6 000,00	0,00	1 800,00	0,00	4 200,00	
02.02.15	Formação		700,00	0,00	0,00	0,00	700,00	
02.02.17	Publicidade	M	750,00	500,00	0,00	0,00	1 250,00	
02.02.18	Vigilância e segurança		350,00	0,00	0,00	0,00	350,00	
02.02.19	Assistência técnica		2 500,00	0,00	0,00	0,00	2 500,00	
02.02.20	Outros trabalhos especializados	M+P	13 000,00	6 400,00	0,00	0,00	19 400,00	
02.02.25	Outros serviços		5 000,00	4 912,76	0,00	0,00	9 912,76	
02.02.25.01	Eventos organizados ou apoiados pela Junta de Freguesia	M+P	5 000,00	4 912,76	0,00	0,00	9 912,76	
04	TRANSFERÊNCIAS CORRENTES:		18 450,00	0,00	0,00	0,00	18 450,00	
04.05	Administração local:		450,00	0,00	0,00	0,00	450,00	
04.05.01	Continente		450,00	0,00	0,00	0,00	450,00	
04.05.01.05	Associações de freguesias		450,00	0,00	0,00	0,00	450,00	
04.07	Instituições sem fins lucrativos:		8 000,00	0,00	0,00	0,00	8 000,00	
04.07.01	Instituições sem fins lucrativos		8 000,00	0,00	0,00	0,00	8 000,00	
04.08	Famílias:		10 000,00	0,00	0,00	0,00	10 000,00	
04.08.02	Outras		10 000,00	0,00	0,00	0,00	10 000,00	
04.08.02.02	Apoios Sociais		10 000,00	0,00	0,00	0,00	10 000,00	

*António Soares*  
*Daniel Oliveira*  
*Alves*



Freguesia de  
Pardilhó

Concelho de Estarreja  
NIF: 501.111.816

Modificações do orçamento - Despesa - 2022 - 2 Permutativas - 1 Modificativa

Euros

Código (1)	Classificação económica Descrição (2)	Tipo (3)	Despesa				Observações (9)
			Dotações iniciais (4)	Alterações orçamentais		Dotações corrigidas (8)=(4)+(5) -(6)+(7)	
				Inscrições/ reforços (5)	Diminuições/ anulações (6)		
06	OUTRAS DESPESAS CORRENTES:						
06.02	Diversas:		3 190,00	2 500,00	0,00	0,00	5 690,00
06.02.03	Outras		3 190,00	2 500,00	0,00	0,00	5 690,00
06.02.03.05	Despesas Diversas	P	3 190,00	2 500,00	0,00	0,00	5 690,00
	TOTAL DAS DESPESAS CORRENTES DO ÓRGÃO 01 .....		195 800,00	20 712,76	13 450,00	0,00	203 062,76
	DESPESAS DE CAPITAL						
07	AQUISIÇÃO DE BENS DE CAPITAL:						
07.01	Investimentos:		175 100,00	95 200,00	0,00	0,00	227 100,00
07.01.02	Habititações		170 000,00	65 200,00	0,00	0,00	192 000,00
07.01.02.03	Reparação e beneficiação		10 000,00	0,00	0,00	0,00	6 000,00
07.01.03	Edifícios	M	10 000,00	0,00	0,00	0,00	6 000,00
07.01.03.01	Edifícios		25 000,00	0,00	0,00	0,00	25 000,00
07.01.04	Construções diversas		25 000,00	0,00	0,00	0,00	25 000,00
07.01.04.01	Construções Diversas	M+P	110 000,00	45 000,00	0,00	0,00	134 800,00
07.01.15	Outros investimentos	M+P	110 000,00	45 000,00	0,00	0,00	134 800,00
07.03	Bens de domínio público:		25 000,00	20 200,00	0,00	0,00	26 200,00
07.03.01	Aquisição de terrenos e/ ou imóveis	M	5 100,00	30 000,00	0,00	0,00	35 100,00
	TOTAL DAS DESPESAS DE CAPITAL DO ÓRGÃO 01 .....		175 100,00	95 200,00	43 200,00	0,00	227 100,00

*Autógrafa*  
Daniel Oliveira  
Blutsky



Freguesia de  
Pardilhó

Concelho de Estarreja  
NIF: 501.111.816

Modificações do orçamento - Despesa - 2022 - 2 Permutativas - 1 Modificativa

Euros

Código	Classificação económica	Tipo	Despesa				Observações
			Dotações iniciais	Alterações orçamentais		Dotações corrigidas (8)=(4)+(5) -(6)+(7)	
				Inscrições/ reforços (5)	Diminuições/ anulações (6)		
(1)	Descrição (2)	(3)	(4)	(5)	(6)	(7)	(9)
	Total .....		370 900,00	115 912,76	56 650,00	0,00	430 162,76

(3)=Tipo de alteração: P-Permutativa; M-Modificativa

Em \_\_\_\_\_ de \_\_\_\_\_ de \_\_\_\_\_  
O Contabilista Público

Em \_\_\_\_\_ de \_\_\_\_\_ de \_\_\_\_\_  
Órgão executivo

*António Soares*  
*António Soares*



Freguesia de  
Pardilhó

Concelho de Estarreja  
NIF: 501.111.816

Alterações ao Plano Plurianual de Investimentos - 2022 - 2 Permutativas - 1 Modificativa

Euros

Objetivo	N.º proj.	Designação do projeto	Rubrica orçamental	Datas		Pagamentos						Modificação (+/-)		
				Início	Fim	2022		Períodos seguintes						
						Dotação inicial	Dot. Corrigida	2023	2024	2025	2026		Outros	
(1)	(2)	(3)	(4)	(5)	(6)	(7)	(8)	(9)	(10)	(11)	(12)	(13)	(14)=8-7	
01		FUNÇÕES GERAIS												
01.01		SERVIÇOS GERAIS DE ADMINISTRAÇÃO PÚBLICA												
01.01.02	21/20	Pareceres e Concursos de Ideias	D2	01/20	12/23	1 500	1 500	1 500	1 500	1 500	1 500	1 500	1 500	0
01.01.03	16/21	Manutenção/ Requalificação Património JFP	D6	05/21	12/26	3 000	3 000	10 000	10 000	6 500	5 000	0	0	0
		TOTAL DO PROGRAMA 01.01				4 500	4 500	11 500	11 500	8 000	6 500	1 500	1 500	0
		TOTAL DO OBJETIVO 01				4 500	4 500	11 500	11 500	8 000	6 500	1 500	1 500	0
02		FUNÇÕES SOCIAIS												
02.01		EDUCAÇÃO												
02.01.03	20/20	Iniciativa Executiva Junior	D2	01/21	12/23	1 500	0	1 500	1 500	1 500	1 500	1 500	1 500	-1 500
		TOTAL DO PROGRAMA 02.01				1 500	0	1 500	1 500	1 500	1 500	1 500	1 500	-1 500
02.04		HABITAÇÃO E SERVIÇOS COLETIVOS												
02.04.01	04/20	Projeto Habitação Freguesias	D6	01/20	12/23	10 000	6 000	7 000	7 000	7 000	0	0	0	-4 000
02.04.02	06/21	Projecto Casa Mortuária	D2	01/21	12/21	1 500	0	1 500	1 500	1 500	1 500	1 500	1 500	-1 500
02.04.07		Cemitério	D6			5 000	0	10 000	10 000	10 000	0	0	0	-5 000
02.04.07.01	05/20	Obras de Beneficiação do Cemitério de Pardilhó	D6	01/21	12/23	5 000	0	10 000	10 000	10 000	0	0	0	-5 000
02.04.08		Coletor de drenagem de Águas Pluviais	D6			10 000	26 200	10 000	10 000	15 000	15 000	0	0	16 200
02.04.08.01	06/20	Coletor drenagem ág. pluviais arruamentos diversos	D6	01/21	12/21	10 000	26 200	10 000	10 000	15 000	15 000	0	0	16 200

Paulo Dias  
Nunes

António Torres



## Freguesia de Pardilhó

Concelho de Estarreja  
NIF: 501.111.816

Pág. n.º 2

### Alterações ao Plano Plurianual de Investimentos - 2022 - 2 Permutativas - 1 Modificativa

Euros

Objetivo	N.º proj.	Designação do projeto (3)	Rubrica orçamental (4)	Datas		Pagamentos						Modificação (+/-) (14)=8-7	
				Início (5)	Fim (6)	2022		Períodos seguintes					
						Dotação inicial (7)	Dot. Corrigida (8)	2023 (9)	2024 (10)	2025 (11)	2026 (12)		Outros (13)
	(2)					26 500	32 200	28 500	28 500	33 500	16 500	1 500	5 700
		TOTAL DO PROGRAMA 02.04											
02.05		SERVIÇOS CULTURAIS, RECREATIVOS E RELIGIOSOS											
02.05.01		Cultura				4 000	4 000	4 000	4 000	4 000	0	0	0
02.05.01.01	17/20	Festa em Honra de São Pedro/Semana da Comunidade	D2	06/21	07/24	3 000	3 000	3 000	3 000	3 000	0	0	0
02.05.01.02	18/20	Concertos de Verão	D2	07/20	10/23	1 000	1 000	1 000	1 000	1 000	0	0	0
02.05.03	07/20	Projeto e Requalificação Parque Capela dos Remédios	D6	01/21	12/22	15 000	0	10 000	0	0	0	0	-15 000
02.05.04	08/20	Ampliação do Espaço Coberto da Ribeira da Aldeia	D6	01/21	12/22	5 000	5 000	15 000	10 000	5 000	5 000	5 000	0
02.05.05	19/20	Caminhada do Dia do Pai	D2	02/20	12/24	1 000	1 000	1 500	1 500	1 500	0	0	0
02.05.06	12/21	Requalificação Casa junto Parque Estacionamento da JF	D6	01/21	12/21	15 000	15 000	10 000	0	0	0	0	0
		TOTAL DO PROGRAMA 02.05				40 000	25 000	40 500	15 500	10 500	5 000	5 000	-15 000
		TOTAL DO OBJETIVO 02				68 000	57 200	70 500	45 500	45 500	23 000	8 000	-10 800
03		FUNÇÕES ECONÓMICAS											
03.03		TRANSPORTES E COMUNICAÇÕES											
03.03.01		Rede Viária				85 000	116 300	80 000	40 000	10 000	0	0	31 300
03.03.01.02	13/21	Alargamento do Beco do Joao Bomito c/ pavimentação	D6	01/21	12/22	5 000	0	0	0	0	0	0	-5 000
03.03.01.05	01/21	Alargamento da Rua dos Clementes	D6	01/21	12/22	15 000	0	0	0	0	0	0	-15 000
03.03.01.08	04/21	Alargama/o R Moirinhos Carvalhal	D6	01/21	12/22	15 000	500	0	0	0	0	0	-14 500
03.03.01.09	01/22	Pavimentação do Beco do Curala	D6	01/23	12/23	0	0	10 000	0	0	0	0	0
03.03.01.11	02/22	Pavimentação do Beco do Pardaleiro	D6	01/22	12/22	6 000	0	0	0	0	0	0	-6 000

*Antonio Tavares*  
*Daniel*  
*Ribeiro*



Freguesia de  
Pardilhó

Concelho de Estarreja  
NIF: 501.111.816

Alterações ao Plano Plurianual de Investimentos - 2022 - 2 Permutativas - 1 Modificativa

Euros

Objetivo	N.º proj.	Designação do projeto	Rubrica orçamental	Datas		Pagamentos					Modificação (+/-)			
				Início	Fim	2022		Períodos seguintes						
						Dotação inicial	Dot. Corrigida	2023	2024	2025		2026	Outros	
(1)	(2)	(3)	(4)	(5)	(6)	(7)	(8)	(9)	(10)	(11)	(12)	(13)	(14)=8-7	
03.03.01.15	09/21	Alargamento da Rua das Flores	D6	01/23	12/24	0	0	15 000	15 000	0	0	0	0	0
03.03.01.17	10/21	Alargamento da Rua do Gramoa	D6	01/23	12/23	0	0	15 000	0	0	0	0	0	0
03.03.01.18	03/22	Alargamento do Beco dos Clementes	D6	01/23	12/24	0	0	15 000	10 000	0	0	0	0	0
03.03.01.19	11/21	Alargamento da Rua Joaquim Maria Resende	D6	01/23	12/25	0	0	10 000	10 000	10 000	0	0	0	0
03.03.01.20	04/22	Alarg.o R.Dr.AgostinhoLPValente	D6	01/22	12/24	0	0	15 000	5 000	0	0	0	0	0
03.03.01.21	06/22	Alargamento e pavimentação R Maurício Almeida	D6	01/22	12/22	20 000	8 000	0	0	0	0	0	0	-12 000
03.03.01.22	07/22	Pavimentação do Beco Casa do Frade	D6	01/22	12/22	5 000	4 000	0	0	0	0	0	0	-1 000
03.03.01.23	08/22	Alargamento e Pavimentação do Beco da Saltoa	D6	01/22	12/22	4 000	6 000	0	0	0	0	0	0	2 000
03.03.01.24	09/22	Alargamento e Pavimentação Rua da Quinta	D6	01/22	12/22	15 000	22 700	0	0	0	0	0	0	7 700
03.03.01.25	12/22	Requalificação da Fonte da Samaritana	D6	12/22	12/22	0	300	0	0	0	0	0	0	300
03.03.01.26	14/22	Pavimentações diversas	D6	01/22	12/22	0	6 000	0	0	0	0	0	0	6 000
03.03.01.27	14/22	Ampliação coletor de águas residuais - Rua Pe António J	D6	01/22	12/22	0	20 000	0	0	0	0	0	0	20 000
03.03.01.28	15/22	Alargamento Beco do ti Rendeiro	D6	01/22	12/22	0	1 800	0	0	0	0	0	0	1 800
03.03.01.29	16/22	Alargamento Rua do Canebo de Além	D6	01/22	12/22	0	22 000	0	0	0	0	0	0	22 000
03.03.01.30	17/22	Pavimentação da Travessa do Monte de Baixo	D6	01/22	12/22	0	19 800	0	0	0	0	0	0	19 800
03.03.01.31	18/22	Pavimentação Beco da Adelina	D6	01/22	12/22	0	3 700	0	0	0	0	0	0	3 700
03.03.01.99	13/22	Construções diversas	D6	12/22	12/22	0	1 500	0	0	0	0	0	0	1 500
03.03.02		Infraestruturas de Apoio à Rede Viária				20 000	18 500	20 000	20 000	20 000	20 000	20 000	20 000	-1 500
03.03.02.05	10/22	Construção e Reparação de Passeios e Calçadas	D6	01/22	12/27	10 000	5 000	10 000	10 000	10 000	10 000	10 000	10 000	-5 000
03.03.02.06	11/22	Contentção, Requalificação e Manutenção Valas Hidricas	D6	01/22	12/27	10 000	13 500	10 000	10 000	10 000	10 000	10 000	10 000	3 500
		TOTAL DO PROGRAMA 03.03				105 000	134 800	100 000	60 000	30 000	20 000	20 000	20 000	29 800
03.04		COMÉRCIO E TURISMO												

*António Gonçalves*

*Paulo Oliveira  
Ribeiro*





Freguesia de  
Pardilhó

Concelho de Estarreja  
NIF: 501.111.816

Alterações ao Plano Plurianual de Investimentos - 2022 - 2 Permutativas - 1 Modificativa

Euros

Objetivo	N.º proj.	Designação do projeto (3)	Rubrica orçamental (4)	Datas		Pagamentos							Modificação (+/-) (14)=8-7		
				Início (5)	Fim (6)	2022		Períodos seguintes				Outros (13)			
						Dotação inicial (7)	Dot. Corrigida (8)	2023 (9)	2024 (10)	2025 (11)	2026 (12)				
03.04.01	02/20	Mercados e feiras	D6	01/21	12/22	2 000	2 000	10 000	0	0	0	0	0	0	0
03.04.01.01		Aumento da Área Coberta do Mercado de Pardilhó				2 000	2 000	10 000	0	0	0	0	0	0	0
		TOTAL DO PROGRAMA 03.04				2 000	2 000	10 000	0	0	0	0	0	0	0
03.05		OUTRAS FUNÇÕES ECONÓMICAS													
03.05.01		Aquisições de Terrenos	D6			5 100	35 100	5 000	10 000	10 000	10 000	10 000	0	30 000	
03.05.01.01	05/22	Aquisição de Terrenos Alargamento Património		01/22	12/26	5 100	35 100	5 000	10 000	10 000	10 000	10 000	0	30 000	
		TOTAL DO PROGRAMA 03.05				5 100	35 100	5 000	10 000	10 000	10 000	10 000	0	30 000	
		TOTAL DO OBJETIVO 03				112 100	171 900	115 000	70 000	40 000	30 000	20 000	20 000	59 800	
		TOTAL GERAL				184 600	233 600	197 000	127 000	93 500	59 500	29 500	29 500	49 000	

Em \_\_\_\_ de \_\_\_\_\_ de \_\_\_\_\_  
O Contabilista Público

Em \_\_\_\_ de António Tavares de \_\_\_\_\_  
Órgão executivo

*António Tavares*  
*Daniel Oliveira*  
*Blacks*



Freguesia de  
Pardilhó  
Concelho de Estarreja  
NIF: 501.111.816

Pág. n.º 1

*António Tavares*  
*Daniel Oliveira*  
*Alcúbar*

OPERAÇÕES DE TESOURARIA DE 01/01/2022 ATÉ 31/12/2022

Euros

Código das contas	Designação	Saldo Inicial	Recebimentos	Pagamentos	Saldo Final
17	OPERAÇÕES EXTRA-ORÇAMENTAIS: .....	0,00	260,00	260,00	0,00
17.02	Outras operações de tesouraria .....	0,00	260,00	260,00	0,00
17.02.04	Apoios - Botija Solidária .....	0,00	260,00	260,00	0,00
	Total .....	0,00	260,00	260,00	0,00



Freguesia de  
Pardilhó

Concelho de Estarreja  
NIF: 501.111.816

Mapa Síntese dos Bens Inventariados (F-4)

Ano: 2022

Classificação	Identificação dos bens		Património inicial		Acréscimos patrimoniais				Diminuições patrimoniais				Património final		Variação patrimonial			
	Código (1)	Nº seq. (2)	Designação (3)	Bruto (4)	Líquido (5)	Aquisições (6)	Reavali- ou outr. altera- ções (7)	Grandes benefi- ciações (8)	Total (9)	Transf. e Abates (10)	Desvalo- rizações (11)	Do exer- cício (12)	Acumu- ladas (13)	Total (14)	Bruto (15)	Líquido (16)	Bruto (17)	Líquido (18)
4304210	000117	1 un. Pupito de Igreja em madeira	0	0	0				0					0	0	0	0	0
4304210	000121	1 un. Altar	0	0	0				0					0	0	0	0	0
4304210	000122	1 un. Coroa Grande metálica	0	0	0				0					0	0	0	0	0
4304210	000123	1 un. Santo António com menino nos braços	0	0	0				0					0	0	0	0	0
4304210	000124	1 un. Nossa Senhora com coroa	0	0	0				0					0	0	0	0	0
4304210	000125	1 un. Santa Isabel em madeira	0	0	0				0					0	0	0	0	0
4304210	000126	1 un. Nossa Senhora grande ( principal )	0	0	0				0					0	0	0	0	0
4304210	000128	1 un. Imagem Santo António	0	0	0				0					0	0	0	0	0
4304210	000129	1 un. Imaculada Conceição	0	0	0				0					0	0	0	0	0
4304210	000130	1 un. Sepulcro pequeno em vidro	0	0	0				0					0	0	0	0	0
4304210	000133	1 un. Crucifixo central em madeira	0	0	0				0					0	0	0	0	0
4304210	000139	3 un. Terço	0	0	0				0					0	0	0	0	0
4304210	000140	1 un. Terço metálico	0	0	0				0					0	0	0	0	0
4304210	000147	1 un. Crucifixo verde plástico	0	0	0				0					0	0	0	0	0
4304210	000169	1 un. Sagrada Família	0	0	0				0					0	0	0	0	0
4304210	000349	1 un. Pulpito em Melamina e Carrejeira	74	74	74				0					0	74	74	0	0
4304210	000397	1 un. Imagem Nossa Sra. em redoma de vidro	0	0	0				0					0	0	0	0	0
4304210	000398	1 un. Imagem Santa Rita	0	0	0				0					0	0	0	0	0
4304301	000151	5 un. Missais ( diversos )	0	0	0				0					0	0	0	0	0
4319	000002	Olho de água - Terreno a eucaliptal - Artigo 1786, área 260 m2	3	3	3				0					0	3	3	0	0
A transportar:			76	76	76				0					0	76	76	0	0

*Autógrafa*  
Daniel Oliveira  
J. Monteiro



Freguesia de  
Pardilhó

Concelho de Estarreja  
NIF: 501.111.816

Mapa Síntese dos Bens Inventariados (F-4)

Ano: 2022

Classificação		Identificação dos bens		Património inicial		Acréscimos patrimoniais				Diminuições patrimoniais				Património final		Variação patrimonial		
Código (1)	Nº seq. (2)	Designação (3)		Bruto (4)	Líquido (5)	Aquisições (6)	Reaval. ou out. alterações (7)	Grandes rep. ou beneficiações (8)	Total (9)	Transf. e Abates (10)	Desvalorizações (11)	Do exercício (12)	Acumuladas (13)	Total (14)	Bruto (15)	Líquido (16)	Bruto (17)	Líquido (18)
4319	000003	Agra- Terra de cultura- Artigo 258, 5.130 m2 (próximo à Rua das Teixugueiras).		172	172				0					0	172	172	0	0
4319	000004	Cegonho Covo de Areia Branca- Terreno a Junco- Artigo 2211, 1.300 m2		6	6				0					0	6	6	0	0
4319	000005	Igreja, Pardilhó- Terreno a cultura com 3 fruteiras- Artigo 4644, 2.654 m2 (mercado)		31	31				0					0	31	31	0	0
4319	000006	Curval, Pardilhó- Terreno a cultura- Artigo 10232, 0,180ha		58	58				0					0	58	58	0	0
4319	000007	Monte de Cima, Pardilhó- Terreno a pastagem natural- Artigo 10536, 1.490 m2		12	12				0					0	12	12	0	0
4319	000008	Chão do Ferreiro, Pardilhó- Terreno a Pinhal- Artigo 10942, 180 m2		1	1				0					0	1	1	0	0
4319	000009	Tejadouro, Pardilhó- Terreno a canisio- Artigo 11122, 1.380 m2		4	4				0					0	4	4	0	0
4319	000010	Estrada, Pardilhó- Terreno a cultura- Artigo 4803, 800 m2		10	10				0					0	10	10	0	0
4319	000011	Estrada, Pardilhó- Terreno a cultura e Pinhal- Artigo 4804, 500 m2		3	3				0					0	3	3	0	0
4319	000012	Estrada, Pardilhó- Terreno a Pinhal e Pastagem - Artigo 4805, 600 m2		4	4				0					0	4	4	0	0
4319	000013	Estrada, Pardilhó- Terreno a Pinhal - Artigo 4807, 250 m2		1	1				0					0	1	1	0	0
4321	000019	Celeiro - Edifício de rés do chão e 1º andar destinado a Sindicato dos Carpinteiros Navais, c/ terreno de passeios e logradouro. O rés-do-chão é um salão para assembleias gerais, tendo hall de entrada. O 1º andar é um salão para assembleias gerais, tendo hall de entrada. Artigo 1489, área 362m2		68 418	68 418				0					0	68 418	68 418	0	0
4321	000020	Quinta do Salgueiro, Lote nº 1, Parte urbana de um prédio misto, com casa alta e baixa, tendo aquela r/c e 1º andar; tem outras dependências com 15 divisões; Artigo 700, Área 860m2 (averbamento - Unidade de Saúde / Polo da Biblioteca).		78 190	78 190				0					0	78 190	78 190	0	0
A transportar:				146 987	146 987				0					0	146 987	146 987	0	0

*Autenticado*  
Paredes  
Município



Freguesia de  
Pardilhó

Concelho de Estarreja  
NIF: 501.111.816

Mapa Síntese dos Bens Inventariados (F-4)

Ano: 2022

Classificação	Identificação dos bens		Património inicial		Acréscimos patrimoniais				Diminuições patrimoniais				Património final		Variação patrimonial			
	Código (1)	Nº seq. (2)	Designação	Bruto (4)	Líquido (5)	Aquisições (6)	Reaval. ou outr. alterações (7)	Grandes benefícios (8)	Total (9)	Transf. e Abates (10)	Desvalorizações (11)	Do exercício (12)	Acumuladas (13)	Total (14)	Bruto (15)	Líquido (16)	Bruto (17)	Líquido (18)
4321	000021		Rua do Curval, Prédio urbano com casa térrea de habitação, eira e pátio com 2 divisões; Artigo 49, área 356m2	12 819	12 819				0					0	12 819	12 819	0	0
4321	000022		Rua do Curval, Prédio urbano constante de uma capela, Artigo 48, área 68,27m2	5 231	5 231				0					0	5 231	5 231	0	0
4321	000023		Rua do Curval, Parte urbana de um prédio misto, com casas altas e baixas, tendo aquelas r/c e 1º andar, e 4 mirantes e demais dependências; Divisão: na parte baixa-7, na parte alta, em baixo, uma sala o 1º andar -3; Artigo 47, área 369m2	50 517	50 517				0					0	50 517	50 517	0	0
4321	000400		Quinta do Salgueiro, Lote nº 2; Artigo 2.923, área 3.246 m2; ( Encontra-se nas Finanças / CRP em nome da JFP ainda que com o averbamento de Dto. de superfície em nome da Assoc.Quinta do Rezende). O art.2923 foi originado pelo art.700 +art.9779	325 409	325 409				0					0	325 409	325 409	0	0
4321	000401		Quinta do Salgueiro, Lote nº 3; Artigo 2.924, área 1.903 m2 ( Centro Paroquial - Averbamento ).	192 038	192 038				0					0	192 038	192 038	0	0
4329	000408		Celeiro - Rua Capitão António Vígario, Art. 3189, de 79m2 (Área Coberta 39m2, Área Descoberta 40m2).	2 864	2 864				0					0	2 864	2 864	0	0
4332112	000371		1 un. Microondas Bluesky M0G 800 L 20.1	0	0				0					0	0	0	0	0
4332618	000305		1 un. Máquina Foto Digital Compacta Canon IXUS 145 Black (16MP.8) série n.º 21833061031162	69	28				0		14		55	14	69	14	0	-14
4332618*	000307		1 un. Bolsa EVA Câmara Nylon	5	2				0		1		4	1	5	1	0	-1
4332618	000378		1 un. Máquina de Filmar Panasonic OmniMovie VHSa HQ	0	0				0					0	0	0	0	0
43328199	000086		1 un. Central de Sistema de Alarme Bentel Security	0	0				0					0	0	0	0	0
4334104	000044		1 un. Calculadora Catiga CD-2675	0	0				0					0	0	0	0	0
4334104	000080		1 un. Calculadora Catiga CD-2675	0	0				0					0	0	0	0	0
A transportar:				735 939	735 895				0			15	59	15	735 939	735 880	0	-15

*Autenticado*  
Daniel Oliveira  
Mestre



Freguesia de  
Pardilhó

Concelho de Estarreja  
NIF: 501.111.816

Mapa Síntese dos Bens Inventariados (F-4)

Ano: 2022

Classificação	Identificação dos bens		Património inicial		Acréscimos patrimoniais			Diminuições patrimoniais				Património final		Variação patrimonial				
	Código (1)	Nº seq. (2)	Designação (3)	Bruto (4)	Líquido (5)	Aquisições (6)	Reaval. ou outr. alterações (7)	Grandes rep. ou beneficiações (8)	Total (9)	Transf. e Abates (10)	Desvalorizações (11)	Do exercício (12)	Amortizações Acumuladas (13)	Total (14)	Bruto (15)	Líquido (16)	Bruto (17)	Líquido (18)
4334110	000170	3 un. Animais com mola		0	0				0					0	0	0	0	0
4334110	000172	1 un. Escorrega		0	0				0					0	0	0	0	0
4334110	000173	1 un. Módulo Torre		0	0				0					0	0	0	0	0
4334110	000174	1 un. Baloço C/ 2 assentos		0	0				0					0	0	0	0	0
4334110	000225	2 un. Animais com mola		0	0				0					0	0	0	0	0
4334303	000308	1 un. Coluna CL 12 USB c/ Tripé		200	114				0		29	114		29	200	86	0	-29
4334505	000040	1 un. Livro de Reclamações Vermelho M1898		0	0				0					0	0	0	0	0
4334505	000041	1 un. Livro de Reclamações Amarelo M1426		22	22				0					0	22	22	0	0
4334505	000042	1 un. Livro de Reclamações Azul - Administração Local-Mod. 1900 Antarquias		23	23				0					0	23	23	0	0
4335101	000200	1 un. Fogão em inox industrial		0	0				0					0	0	0	0	0
4335109	000369	1 un. Máquina de Café Krups KP 100010/721 ( cápsulas Nescafé Dolce Gusto )		0	0				0					0	0	0	0	0
4335109	000370	1 un. Extintor de Pó ABC 6 Kg		0	0				0					0	0	0	0	0
4335301	000093	1 un. Ar Condicionado		0	0				0					0	0	0	0	0
4335401	000390	1 un. Aspirador Soprador Makita BHX2500		325	130				0		65	260		65	325	65	0	-65
4335410	000105	2 un. Lavatórios com pé		0	0				0					0	0	0	0	0
4335499	000405	1 un. Dispensador de Toalhas Mão Zig-Zag PW-505		6	5				0		1	2		1	6	4	0	-1
4335499	000406	2 un. Dispensador de Toalhas Mão Zig-Zag PW-505		6	5				0		1	2		1	6	4	0	-1
4335599	000209	1 un. Assador inox para porco no espeto		0	0				0					0	0	0	0	0
4336106	000392	1 un. Engaço		0	0				0					0	0	0	0	0
A transportar:				736 522	736 193				0			110	438	110	736 522	736 083	0	- 110

*Autenticado*  
Daniel Oliveira  
18/05/22



# Freguesia de Pardilhó

Concelho de Estarreja  
NIF: 501.111.816

## Mapa Síntese dos Bens Inventariados (F-4)

Ano: 2022

Classificação		Identificação dos bens		Património inicial		Acréscimos patrimoniais					Diminuições patrimoniais				Património final		Variação patrimonial	
Código (1)	Nº seq. (2)	Designação (3)	Bruto (4)	Líquido (5)	Aquisições (6)	Reaval. ou outr. alterações (7)	Grandes Beneficiários (8)	Total (9)	Transf. e Abates (10)	Desvalorizações (11)	Do exercício (12)	Acumuladas (13)	Total (14)	Bruto (15)	Líquido (16)	Bruto (17)	Líquido (18)	
4336306	000165	1 un. Estrepera com balde	0	0				0					0	0	0	0	0	
4336306	000167	1 un. Aspirador Ufesa	0	0				0					0	0	0	0	0	
4336306	000235	1 un. Tesoura de jardim	0	0				0					0	0	0	0	0	
4336306	000239	1 un. Encincho ( apanhar folhas )	0	0				0					0	0	0	0	0	
4336306	000248	1 un. Betoneira	0	0				0					0	0	0	0	0	
4336306	000249	1 un. Escada	0	0				0					0	0	0	0	0	
4336306	000250	1 un. Carro de mão	0	0				0					0	0	0	0	0	
4336306	000254	1 un. Tesoura de cortar chapa/arama	0	0				0					0	0	0	0	0	
4336306	000259	1 un. Carro de transportar urnas (antigo)	0	0				0					0	0	0	0	0	
4336306	000260	2 un. Mangueira	0	0				0					0	0	0	0	0	
4336306	000262	3 un. Sinal de mão de proibição	0	0				0					0	0	0	0	0	
4336306	000263	5 un. Sinal de desvio	0	0				0					0	0	0	0	0	
4336306	000264	1 un. Sinal de perigo	0	0				0					0	0	0	0	0	
4336306	000265	1 un. Sinal de pastreamento da via	0	0				0					0	0	0	0	0	
4336306	000266	2 un. Mecos	0	0				0					0	0	0	0	0	
4336306	000267	2 un. Sinal de Stop	0	0				0					0	0	0	0	0	
4336306	000268	1 un. Sinal de Deficientes	0	0				0					0	0	0	0	0	
4336306	000269	1 un. Sinal Sem Saída	0	0				0					0	0	0	0	0	
4336306	000270	4 un. Barreiras ( fechar trânsito )	0	0				0					0	0	0	0	0	
4336306	000272	3 un. Enchada	0	0				0					0	0	0	0	0	
4336306	000273	1 un. Encincho	0	0				0					0	0	0	0	0	
A transportar:			736 522	736 193				0			110	438	110	736 522	736 083	0	- 110	

*Autenticação*  
Daniel Oliveira  
Kleutop



Freguesia de  
Pardilhó

Concelho de Estarreja  
NIF: 501.111.816

Mapa Síntese dos Bens Inventariados (F-4)

Ano: 2022

Classificação	Identificação dos bens		Património inicial		Acréscimos patrimoniais				Diminuições patrimoniais				Património final		Variação patrimonial			
	Código (1)	N.º seq. (2)	Designação (3)	Bruto (4)	Líquido (5)	Aquisições (6)	Reaval. ou outr. alterações (7)	Grandes rep. ou beneficiações (8)	Total (9)	Transf. e Abates (10)	Desvalorizações (11)	Amortizações Do exercício (12)	Acumuladas (13)	Total (14)	Bruto (15)	Líquido (16)	Bruto (17)	Líquido (18)
4336306	000274	3 un. Pá		0	0				0					0	0	0	0	0
4336306	000281	4 un. Escadote ( móvel )		0	0				0					0	0	0	0	0
4336306	000282	1 un. Escada ( acesso à zona superior da garagem )		0	0				0					0	0	0	0	0
4336306	000283	1 un. Rolo de Mangueira verde C/ carzinho		0	0				0					0	0	0	0	0
4336306	000284	5 un. Conj. de três torneiras		0	0				0					0	0	0	0	0
4336306	000291	3 un. Caixaote do lixo preto grande		0	0				0					0	0	0	0	0
4336306	000294	1 un. Foicinha		0	0				0					0	0	0	0	0
4336306	000301	1 un. Pulverizador Plástico 16 l Lança Metálica Fernax		13	3				0			3	13	3	13	0	0	0
4336306	000312	1 un. Cabo de Bateria BT-BO 25A ref. 3178438		30	7				0			7	30	7	30	0	0	0
4336306	000314	1 un. Rede Cuadrant VD M9x9 1x5		22	5				0			5	22	5	22	0	0	0
4336306	000319	2 un. Serrrote Podar Cafer 587		6	1				0			1	6	1	6	0	0	0
4336306	000356	1 un. Foucinha		5	1				0			1	5	1	5	0	0	0
4336306	000388	11 un. Peças de Andaimes		0	0				0					0	0	0	0	0
4336306	000391	1 un. Roçadora Ryobi 11PDS.0304AW		0	0				0					0	0	0	0	0
4336306	000393	2 un. Forquilha		0	0				0					0	0	0	0	0
4336306	000394	1 un. Picareta		0	0				0					0	0	0	0	0
4336306	000395	4 un. Caixaote do lixo grande verde		0	0				0					0	0	0	0	0
4336306	000396	1 un. Corta Sabes Black & Decker		0	0				0					0	0	0	0	0
4336306	000407	1 un. Soprador Marca ACM, Modelo EBV260		160	80				0			40	120	40	160	40	0	0
A transportar:				736 758	736 252				0			169	634	169	736 758	736 123	0	- 169

*António Traves*  
Daniel Oliveira  
N.º 169





Mapa Síntese dos Bens Inventariados (F-4)

Ano: 2022

Classificação	Identificação dos bens		Património inicial		Acréscimos patrimoniais				Diminuições patrimoniais				Património final		Variação patrimonial			
	Código (1)	N.º seq. (2)	Designação (3)	Bruto (4)	Líquido (5)	Aquisições (6)	Reavali. ou outr. alterações (7)	Grandes benefícios (8)	Total (9)	Transf. e Abates (10)	Desvalorizações (11)	Amortizações Do exercício (12)	Acumuladas (13)	Total (14)	Bruto (15)	Líquido (16)	Bruto (17)	Líquido (18)
4336306	000419		1 un. Carro de mão roda borracha - mod.americano	0	0	49			49			10	10	49	39		49	39
43373305	000363		1 un. Triturador de papel Staples	0	0				0					0	0	0	0	0
433761206	000230		1 un. Máquina de Cortar Relva Stapor Honda 5500	0	0				0					0	0	0	0	0
433761206	000232		1 un. Máquina de Cortar Relva ACM Power	0	0				0					0	0	0	0	0
433761206	000298		2 un. Rocadoras vermelhas	0	0				0					0	0	0	0	0
433761206	000322		1 un. Rocadora ROBIN NB 351	269	154				0		38	154	38	269	115	0	0	-38
433761299	000296		1 un. Tractor Corta Relva Husqvarna Rider 16	0	0				0					0	0	0	0	0
433761299	000297		1 un. Máquina de Lavar a alta pressão Einhell BT-HP 1435 Blue	0	0				0					0	0	0	0	0
433761299	000303		1 un. Motopulverizador 100 Lt 2 rodas Gripo 4T ACM 3.CV/20 Bares	605	346				0		86	346	86	605	259	0	0	-86
43376701	000409		1 un. Eletrobomba Aqualiju A 60.90.1A C/Bois 230V	219	156				0		31	94	31	219	125	0	0	-31
4338103	000085		1 un. Central de Detecção de Incêndio Orion	0	0				0					0	0	0	0	0
4338103	000087		1 un. Extintor de CO2 Neve Carbonica 2 Kg	0	0				0					0	0	0	0	0
4338103*	000088		2 un. Extintor P6 Químico ABC PP 6 Kg	0	0				0					0	0	0	0	0
4338103	000359		1 un. Extintor CO2 ( Neve Carbonica ) 5 Kg Pat 137159-2019	66	16				0		16	66	16	66	0	0	0	-16
4338103	000386		1 un. Extintor CO2	0	0				0					0	0	0	0	0
4338105	000233		1 un. Machada	0	0				0					0	0	0	0	0
4338105	000258		1 un. Motor de água	0	0				0					0	0	0	0	0
4339103	000389		1 un. Aspirador Glutton 2211 HE	325	203				0		41	163	41	325	162	0	0	-41
A transportar:				738 242	737 168	49			49			392	1 465	738 291	736 825	49		- 343

*António Lourenço*  
*Daniel Oliveira*  
*kleuq*



Freguesia de  
Pardilhó

Concelho de Estarreja  
NIF: 501.111.816

Mapa Síntese dos Bens Inventariados (F-4)

Ano: 2022

Classificação	Identificação dos bens		Património inicial		Acréscimos patrimoniais				Diminuições patrimoniais				Património final			Variação patrimonial		
	Código (1)	Nº seq. (2)	Designação (3)	Bruto (4)	Líquido (5)	Aquisições (6)	Reaval. ou outr. alterações (7)	Grandes rep. ou beneficiações (8)	Total (9)	Transf. e Abates (10)	Desvalorizações (11)	Amortizações Do exercício (12)	Acumuladas (13)	Total (14)	Bruto (15)	Líquido (16)	Bruto (17)	Líquido (18)
439136	000350	1 un. Serrote Arco	4	3					0			1	2	1	4	2	0	-1
439136	000351	1 un. Serrote Poda	8	5					0			1	4	1	8	4	0	-1
439136	000352	1 un. Escadote Alumínio de 4 Degraus	31	19					0			4	16	4	31	15	0	-4
4392204	000077	1 un. Suporte de bandeiras	0	0					0					0	0	0	0	0
4392204	000078	5 un. Varões metálicos para bandeiras C/ suporte metálico	0	0					0					0	0	0	0	0
4392204	000090	2 un. Suporte / Chaveiro	0	0					0					0	0	0	0	0
4392204	000377	4 un. Porta Bandeiras p/ Exterior em latão	0	0					0					0	0	0	0	0
43421	000299	1 un. Viatura marca Nissan ( Pick Up ) matricula 19-64-VT, modelo CIVILD22	5 000	3 750					0			1 250	2 500	1 250	5 000	2 500	0	-1 250
43429	000300	1 un. Dumper marca Vima, matricula 200442, modelo BAH2251300	500	500					0					0	500	500	0	0
4351102	000343	1 un. Teclado Logitech MK220 sem fios	25	6					0			6	25	6	25	0	0	-6
4351107	000412	1 un. Multifunções Epson Ecotank EP5150	480	360					0			120	240	120	480	240	0	-120
4351113	000047	1 un. Monitor Samsung Symaster	0	0					0					0	0	0	0	0
4351115	000338	1 un. HUB Targus CH11 ( USB 4 Portas )	11	3					0			3	11	3	11	0	0	-3
4351115*	000341	1 un. Toshiba 3TB-USB 3.0 Disco Externo	118	30					0			30	118	30	118	0	0	-30
4351115	000357	1 un. HP PC 260-A100NP-AMD E2-7110	299	75					0				224	0	299	75	0	0
4351115	000364	1 un. Pen USB Data Traveler G4 166b	0	0					0					0	0	0	0	0
4351115	000417	1 un. Servidor Fujitsu FSC TXI330 1 un. Microsoft Windows server essentials rock Fujitsu 2 un. disco SSD P/servidor 1 un. UPS Eaton 5E 1500 VA USB-SE1500I 1 un. NAS ASUSTOR 4BAY RTD1296 C/ 3 DISCOS 1TB EM RAIDS 1 un. Router Drayteck DT-V2865-A	0	0					3 612			903	903	903	3 612	2 709	3 612	2 709
4351116	000073	1 un. Computador Portátil ASUS X553 M	0	0					0					0	0	0	0	0
A transportar:			744 717	741 918					3 661			2 709	5 508	2 709	748 378	742 870	3 661	952

*Paulo Oliveira*  
*J. Monteiro*

Freguesia de  
PardilhóConcelho de Estarreja  
NIF: 501.111.816

## Mapa Síntese dos Bens Inventariados (F-4)

Ano: 2022

Classificação	Identificação dos bens		Património inicial		Acréscimos patrimoniais				Diminuições patrimoniais				Património final		Variação patrimonial			
	Código (1)	N.º seq. (2)	Designação (3)	Bruto (4)	Líquido (5)	Aquisições (6)	Reaval. ou outr. alterações (7)	Grandes benefícios (8)	Total (9)	Transf. e Abates (10)	Desvalorizações (11)	Amortizações Do exercício (12)	Acumuladas (13)	Total (14)	Bruto (15)	Líquido (16)	Bruto (17)	Líquido (18)
4351116	000411	1 un. PC Portátil HP 17-CD1006NP		1 599	1 199				0			400	800	400	1 599	799	0	- 400
4351118	000358	1 un. Videoprojector Epson EB ( N S VH118842040 )		330	82				0			82	330	82	330	0	0	-82
4351119	000095	1 un. Router Wireless		0	0				0					0	0	0	0	0
4351121	000365	1 un. Teclado USB HP HQ-TRE 71025		0	0				0					0	0	0	0	0
4351126	000336	1 un. Dispensador de Senhas vermelho C/ suporte		18	4				0			4	18	4	18	0	0	-4
4351213	000036	2 un. telefone		0	0				0					0	0	0	0	0
4351213	000051	1 un. telefone		0	0				0					0	0	0	0	0
4352101	000056	1 un. Agravador Rapid 51		0	0				0					0	0	0	0	0
4352101	000337	1 un. Agravador Alicatete 21/4 Rapid Supreme S51 Metal ( 12 Fils )		15	9				0			2	8	2	15	8	0	-2
4352101	000413	1 un. Agravador Boxer 3500 Premium		25	22				0			3	6	3	25	19	0	-3
4352101	000423	1 un. Agravador Alicatete 21/4 Rapid Supreme S51 Metal ( 12 Fils )		0	0	15			15			2	2	2	15	13	15	13
4352108	000054	1 un. Furador		0	0				0					0	0	0	0	0
4352108	000055	1 un. Furador Leitz		0	0				0					0	0	0	0	0
4352110	000057	1 un. Carimbo color printer R40		0	0				0					0	0	0	0	0
4352110	000058	1 un. Carimbo Selo Branco ( Braço Vila)		0	0				0					0	0	0	0	0
4352110	000372	1 un. Carimbo Selo Branco ( Braço Aldeia)		0	0				0					0	0	0	0	0
4352110	000381	1 un. Carimbo Colop Mini-Info S120/W		0	0				0					0	0	0	0	0
4352110	000421	1 un. Carimbo de texto Trodat (42mm-JFP)		0	0	34			34			4	4	4	34	30	34	30
A transportar:				746 704	743 235	3 710			3 710			3 207	6 675	3 207	750 415	743 739	3 710	504

*António Travençolo*  
*Daniel Oliveira*  
*Deleite*



Freguesia de  
Pardilhó

Concelho de Estarreja  
NIF: 501.111.816

Mapa Síntese dos Bens Inventariados (F-4)

Ano: 2022

Classificação	Identificação dos bens		Património inicial		Acréscimos patrimoniais				Diminuições patrimoniais				Património final		Variação patrimonial			
	Código (1)	Nº seq. (2)	Designação (3)	Bruto (4)	Líquido (5)	Aquisições (6)	Reaval. ou outr. alterações (7)	Grandes rep. ou beneficiações (8)	Total (9)	Transf. e Abates (10)	Desvalorizações (11)	Do exercício (12)	Acumuladas (13)	Total (14)	Bruto (15)	Líquido (16)	Bruto (17)	Líquido (18)
4352110	000422		1 un. Carimbo de texto Trodat (42mm-Assembleia)	0	0	34			34			4	4	4	34	30	34	30
435301	000028		2 un. Armário de metal	0	0				0					0	0	0	0	0
435301	000029		2 un. Armário de madeira	0	0				0					0	0	0	0	0
435301	000030		1 un. Armário de madeira ( grande s/ porta )	0	0				0					0	0	0	0	0
435301	000038		1 un. Expositor de postais	0	0				0					0	0	0	0	0
435301	000093		4 un. Armário Detolf vtr 43*163 efeito faia	220	138				220		28	110	28	220	110	110	220	0
435301	000278		4 un. Armário de metal	0	0				0					0	0	0	0	0
435301	000360		1 un. Armário de madeira ( grande C/ 2 portas )	0	0				0					0	0	0	0	0
435301	000373		2 un. Armários de madeira ( 3 portas )	0	0				0					0	0	0	0	0
435301	000374		1 un. Armário de madeira ( 5 portas )	0	0				0					0	0	0	0	0
435301	000375		1 un. Armário de madeira ( 4 portas )	0	0				0					0	0	0	0	0
435301	000415		1 un. Estrutura e Quadro de cortiça	196	171				196		24	49	24	196	147	147	196	-24
435305	000024		22 un. Cadeiras	0	0				0					0	0	0	0	0
435305	000025		1 un. Banco dois lugares	0	0				0					0	0	0	0	0
435305	000032		1 un. Cadeiras C/ rodas Bourdeaux	0	0				0					0	0	0	0	0
435305	000033		2 un. Cadeira almofadada com rodas	0	0				0					0	0	0	0	0
435305	000037		2 un. Banco de três lugares	0	0				0					0	0	0	0	0
435305	000061		2 un. Cadeiras almofadada com rodas	0	0				0					0	0	0	0	0
435305	000062		6 un. Cadeiras almofadada bourdeaux sem rodas	0	0				0					0	0	0	0	0
A transportar:				747 120	743 544	3 745			3 745			3 263	6 839	3 263	750 864	744 026	3 745	482

*Autenticado*  
Daniel Oliveira  
Mestre



Freguesia de  
Pardilhó

Concelho de Estarreja  
NIF: 501.111.816

Mapa Síntese dos Bens Inventariados (F-4)

Ano: 2022

Classificação	Identificação dos bens		Património inicial		Acréscimos patrimoniais				Diminuições patrimoniais				Património final		Variação patrimonial			
	Código (1)	Nº seq. (2)	Designação (3)	Bruto (4)	Líquido (5)	Aquisições (6)	Reavali- ou outr. alterações (7)	Grandes benefi- ciações (8)	Total (9)	Transf. e Abates (10)	Desvalori- zações (11)	Do exer- cício (12)	Acumu- ladas (13)	Total (14)	Bruto (15)	Líquido (16)	Bruto (17)	Líquido (18)
435305	000063	20 un. Cadeiras		0	0				0					0	0	0	0	0
435305	000069	46 un. Cadeiras com Braço		0	0				0					0	0	0	0	0
435308	000065	1 un. Estante de madeira Branca		0	0				0					0	0	0	0	0
435310	000026	3 un. Mesa pequena		0	0				0					0	0	0	0	0
435310	000027	1 un. Mesa grande		0	0				0					0	0	0	0	0
435310	000031	2 un. Balcão		0	0				0					0	0	0	0	0
435310	000053	13 un. Mesa de madeira C/ pernas metálicas		0	0				0					0	0	0	0	0
435310	000070	1 un. Mesa grande de madeira		0	0				0					0	0	0	0	0
435310	000361	1 un. Mesa de madeira base metálica		0	0				0					0	0	0	0	0
435311	000096	1 un. Placard / suporte divisório em madeira de documentos		0	0				0					0	0	0	0	0
435311	000414	1 un. Quadro Branco Rot. Staples 120x90		240	210				0		30	60		30	240	180	0	-30
435312	000034	2 un. Secretária (madeira C/ base metálica)		0	0				0					0	0	0	0	0
435312	000035	1 un. Secretária de apoio envio de correspondência		0	0				0					0	0	0	0	0
435312	000071	2 un. Secretárias individuais		0	0				0					0	0	0	0	0
435312	000279	2 un. Secretária		0	0				0					0	0	0	0	0
435312	000280	1 un. Secretária individual		0	0				0					0	0	0	0	0
435312	000362	1 un. Secretária metálica		0	0				0					0	0	0	0	0
435399	000416	1 un. Tela c/ Tripé NAPOFIX 180X180		130	130				0					0	130	130	0	0
4371104	000072	3 un. Paineis em cortiça com pé (de parede)		0	0				0					0	0	0	0	0
43719	000075	1 un. Caixa do lixo metálico		0	0				0					0	0	0	0	0
A transportar:				747 490	743 884	3 745			3 745			3 293	6 899	3 293	751 234	744 336	3 745	452

*Paulo Traves*  
*António Oliveira*  
*J. Moreira*



Freguesia de  
Pardilhó

Concelho de Estarreja  
NIF: 501.111.816

Mapa Síntese dos Bens Inventariados (F-4)

Ano: 2022

Classificação	Identificação dos bens		Património inicial		Acréscimos patrimoniais				Diminuições patrimoniais				Património final		Variação patrimonial			
	Código (1)	Nº seq. (2)	Designação (3)	Bruto (4)	Líquido (5)	Aquisições (6)	Reaval. ou outras alterações (7)	Grandes rep. ou beneficiações (8)	Total (9)	Transf. e Abates (10)	Desvalorizações (11)	Do exercício (12)	Acumuladas (13)	Total (14)	Bruto (15)	Líquido (16)	Bruto (17)	Líquido (18)
43719	000089	2 un. Caixa de lixo Plástico		0	0				0					0	0	0	0	0
4372102	000118	1 un. Caixa de esmolas		0	0				0					0	0	0	0	0
4372102	000367	1 un. Caixa metálica de Primeiros Socorros		0	0				0					0	0	0	0	0
4372103	000110	5 un. Banco de madeira corrido com apoio e joalheira		0	0				0					0	0	0	0	0
4372103	000111	1 un. Banco corrido de 3 lugares		0	0				0					0	0	0	0	0
4372103	000112	1 un. Banco corrido de 2 lugares		0	0				0					0	0	0	0	0
4372103	000113	2 un. Banco individual almofadado		0	0				0					0	0	0	0	0
4372103	000114	1 un. Banco com pés de ferro		0	0				0					0	0	0	0	0
4372103	000163	10 un. Banco de plástico		0	0				0					0	0	0	0	0
4372103	000182	5 un. Banco corridos em madeira de Jardim		0	0				0					0	0	0	0	0
4372103	000203	4 un. Banco corrido de madeira e pés metálicos		0	0				0					0	0	0	0	0
4372103	000212	4 un. Banco corridos em madeira		0	0				0					0	0	0	0	0
4372106	000076	1 un. Bengaleiro		0	0				0					0	0	0	0	0
4372107	000115	1 un. Cadeira com apoio de braços almofadada		0	0				0					0	0	0	0	0
4372107	000116	2 un. Cadeira almofadada sem apoio		0	0				0					0	0	0	0	0
4372107	000210	3 un. Cadeira madeira estrutura metálica		0	0				0					0	0	0	0	0
4372107	000211	4 un. Cadeira madeira		0	0				0					0	0	0	0	0
4372107	000376	2 un. Módulo 3 Cadeiras almofadadas bordeaux		0	0				0					0	0	0	0	0
4372117	000150	1 un. Armário com cómoda em madeira		0	0				0					0	0	0	0	0
4372120	000137	1 un. Mesa de Altar em mármore		0	0				0					0	0	0	0	0
A transportar:				747 490	743 884	3 745			3 745					3 293	751 234	744 336	3 745	452

*António Sousa*  
*Daniel Oliveira*  
*M. Santos*



Freguesia de  
Pardilhó

Concelho de Estarreja  
NIF: 501.111.816

Mapa Síntese dos Bens Inventariados (F-4)

Ano: 2022

Classificação		Identificação dos bens		Património inicial		Acréscimos patrimoniais				Diminuições patrimoniais				Património final		Variação patrimonial	
Código (1)	Nº seq. (2)	Designação (3)	Bruto (4)	Líquido (5)	Aquisições (6)	Reaval. ou outr. alterações (7)	Grandes rep. ou beneficiações (8)	Total (9)	Transf. e Abates (10)	Desvalorizações (11)	Do exercício (12)	Acumuladas (13)	Total (14)	Bruto (15)	Líquido (16)	Bruto (17)	Líquido (18)
4372120	000176	3 un. Modulo de mesa com bancos em madeira	0	0				0					0	0	0	0	0
4372120	000177	1 un. Mesa de Ping Pong da Concentrex	0	0				0					0	0	0	0	0
4372120	000202	2 un. Mesa comprida de madeira e pés metálicos	0	0				0					0	0	0	0	0
4372120	000205	13 un. Mesa / secretária tipo escolar	0	0				0					0	0	0	0	0
4372120	000207	4 un. Mesa plástica quadrada	0	0				0					0	0	0	0	0
4372120	000382	2 un. Mesa plástica C/ pés metálicos	0	0				0					0	0	0	0	0
4372120	000383	1 un. balcão em madeira	0	0				0					0	0	0	0	0
4372120	000384	1 un. bancada inox C/2 portas e lava-loiças	0	0				0					0	0	0	0	0
4372199	000098	4 un. Suporte para rolo de papel higiénico	0	0				0					0	0	0	0	0
4372199	000099	4 un. Sanita	0	0				0					0	0	0	0	0
4372199	000100	4 un. Reservatório de água para sanita	0	0				0					0	0	0	0	0
4372199	000102	2 un. Caixa Lixo Plástico	0	0				0					0	0	0	0	0
4372199	000103	2 un. Braço de Cadeira Suporte ferro	0	0				0					0	0	0	0	0
4372199	000104	2 un. Suporte de Toalhas	0	0				0					0	0	0	0	0
4372199*	000106	2 un. Torneira para Lavatório	0	0				0					0	0	0	0	0
4372199	000107	1 un. Urinol	0	0				0					0	0	0	0	0
4372199	000108	1 un. Torneira para Urinol	0	0				0					0	0	0	0	0
4372199	000119	1 un. Suporte de Bíblia	0	0				0					0	0	0	0	0
4372199	000120	1 un. Suporte de madeira trabalhada	0	0				0					0	0	0	0	0
4372199	000134	2 un. Suporte velas grandes	0	0				0					0	0	0	0	0
A transportar:			747 490	743 884	3 745			3 745			3 293	6 899	3 293	751 234	744 336	3 745	452

*Autenticado*  
Daniel Oliveira  
Mestre

Freguesia de  
PardilhóConcelho de Estarreja  
NIF: 501.111.816

## Mapa Síntese dos Bens Inventariados (F-4)

Ano: 2022

Classificação		Identificação dos bens		Património inicial		Acréscimos patrimoniais				Diminuições patrimoniais				Património final		Variação patrimonial		
Código (1)	Nº seq. (2)	Designação (3)		Bruto (4)	Líquido (5)	Aquisições (6)	Reaval. ou outras alterações (7)	Grandes rep. ou beneficiações (8)	Total (9)	Transf. e Abates (10)	Desvalorizações (11)	Do exercício (12)	Acumuladas (13)	Total (14)	Bruto (15)	Líquido (16)	Bruto (17)	Líquido (18)
4372199	000135	2 un.	Suporte velas baixas a combustão	0	0				0					0	0	0	0	0
4372199	000136	2 un.	Velas plásticas a pilhas	0	0				0					0	0	0	0	0
4372199	000138	1 un.	Vaso plástico branco para arranjos	0	0				0					0	0	0	0	0
4372199	000142	3 un.	Tapete tecido	0	0				0					0	0	0	0	0
4372199	000143	1 un.	Tapete vermelho de Altar	0	0				0					0	0	0	0	0
4372199	000153	4 un.	Vaso em porcelana branco para arranjos	0	0				0					0	0	0	0	0
4372199	000154	2 un.	Pote em porcelana	0	0				0					0	0	0	0	0
4372199	000157	1 un.	Lavatório	0	0				0					0	0	0	0	0
4372199	000158	1 un.	Sanita	0	0				0					0	0	0	0	0
4372199	000159	1 un.	Suporte para rolo de papel higiénico	0	0				0					0	0	0	0	0
4372199	000160	1 un.	Toalheiro Inox	0	0				0					0	0	0	0	0
4372199	000161	1 un.	Espelho com 2 candeeiros	0	0				0					0	0	0	0	0
4372199	000162	1 un.	Escadote	0	0				0					0	0	0	0	0
4372199	000171	1 un.	Escada	0	0				0					0	0	0	0	0
4372199	000178	2 un.	Suporte para bicicletas	0	0				0					0	0	0	0	0
4372199	000179	1 un.	Telheiro em madeira	0	0				0					0	0	0	0	0
4372199	000180	3 un.	Caixote Lixo em madeira	0	0				0					0	0	0	0	0
4372199	000181	2 un.	Caixote Lixo em metal	0	0				0					0	0	0	0	0
4372199	000186	2 un.	Sanita	0	0				0					0	0	0	0	0
4372199	000187	2 un.	Autooclismos em plástico	0	0				0					0	0	0	0	0
4372199	000188	1 un.	Uzino	0	0				0					0	0	0	0	0
A transportar:				747 490	743 884	3 745			3 745			3 293	6 899	3 293	751 234	744 336	3 745	452

António Torres  
Daniel Oliveira  
J. Marques





Freguesia de  
Pardilhó

Concelho de Estarreja  
NIF: 501.111.816

Mapa Síntese dos Bens Inventariados (F-4)

Ano: 2022

Classificação		Identificação dos bens		Património inicial		Acréscimos patrimoniais					Diminuições patrimoniais				Património final		Variação patrimonial	
Código (1)	Nº seq. (2)	Designação (3)		Bruto (4)	Líquido (5)	Aquisições (6)	Reavali. ou outr. alterações (7)	Grandes rep. ou beneficiações (8)	Total (9)	Transf. e Abates (10)	Desvalorizações (11)	Amortizações Do exercício (12)	Acumuladas (13)	Total (14)	Bruto (15)	Líquido (16)	Bruto (17)	Líquido (18)
4372199	000189	4 un.	Supportes de Toalhas	0	0				0					0	0	0	0	0
4372199	000190	2 un.	Supporte de Sabonetes	0	0				0					0	0	0	0	0
4372199	000191	1 un.	Espelho	0	0				0					0	0	0	0	0
4372199	000192	2 un.	Supporte para rolo de papel higiénico	0	0				0					0	0	0	0	0
4372199	000196	4 un.	Cabeças de chuvaireiro	0	0				0					0	0	0	0	0
4372199	000216	3 un.	Lavatórios	0	0				0					0	0	0	0	0
4372199	000310	1 un.	Tampa de sanita plástica branca	5	3				0			1	2	1	5	3	0	-1
4372199	000347	3 un.	PAPELEIRA Braga Circular 50L Ripas Madeira C/Aro P/ Saco	480	300				0			60	240	60	480	240	0	-60
4372199	000366	1 un.	Caixote Lixo plástico	0	0				0					0	0	0	0	0
4372199	000385	1 un.	Caixote do lixo plástico	480	300				0			60	240	60	480	240	0	-60
4372199	000402	2 un.	Caixote do lixo plástico 9L C/Tampa basculante	9	7				0			1	3	1	9	6	0	-1
4372199	000403	1 un.	Caixote do lixo plástico 18L	6	4				0			1	2	1	6	4	0	-1
4372199	000404	2 un.	Caixote do lixo plástico 18L C/Tampa basculante	10	7				0			1	4	1	10	6	0	-1
4372305*	000145	6 un.	Solitário em vidro para flores pequeno	0	0				0					0	0	0	0	0
4372305	000156	3 un.	Solitário para flor em vidro	0	0				0					0	0	0	0	0
4372318	000146	8 un.	Toalha para Altar	0	0				0					0	0	0	0	0
4372320	000082	1 un.	Vaso plástico Cubo 050	0	0				0					0	0	0	0	0
4372399	000148	5 un.	Batina branca	0	0				0					0	0	0	0	0
4372399	000149	5 un.	Batina / Estola	0	0				0					0	0	0	0	0
A transportar:				748 479	744 505	3 745			3 745			3 416	7 390	3 416	752 224	744 834	3 745	328

*Autenticado*  
Daniel Oliveira  
Nº 2022



# Freguesia de Pardilhó

Concelho de Estarreja  
NIF: 501.111.816

## Mapa Síntese dos Bens Inventariados (F-4)

Ano: 2022

Classificação	Identificação dos bens		Património inicial		Acréscimos patrimoniais			Diminuições patrimoniais				Património final		Variação patrimonial				
	Código (1)	Nº seq. (2)	Designação (3)	Bruto (4)	Líquido (5)	Aquisições (6)	Reeval. ou outr. alterações (7)	Grandes benefícios (8)	Total (9)	Transf. e Abates (10)	Desvalorizações (11)	Amortizações Do exercício (12)	Acumuladas (13)	Total (14)	Bruto (15)	Líquido (16)	Bruto (17)	Líquido (18)
4372401	000379	1 un.	Apontador Laser Miteai R930 Wireless Presenter	590	413				0			59	236	59	590	354	0	-59
4372403	000109	6 un.	Candeeiro de parede	0	0				0					0	0	0	0	0
4372403	000144	2 un.	Candeeiro halógeno pequeno	0	0				0					0	0	0	0	0
4372403	000183	2 un.	Luminária completa	0	0				0					0	0	0	0	0
4372403	000184	1 un.	Luminária sem proteção plástica	0	0				0					0	0	0	0	0
4372403	000195	2 un.	Luminária de lâmpadas fluorescentes	0	0				0					0	0	0	0	0
4372403	000217	2 un.	Luminária fluorescente de cavilha dupla	0	0				0					0	0	0	0	0
4372403	000221	2 un.	Luminária fluorescente de cavilha dupla curta	0	0				0					0	0	0	0	0
4372403	000321	4 un.	Projectores de luz p/ Chão	590	369				0		74	295		74	590	295	0	-74
4372403	000399	1 un.	Foco de parede	0	0				0					0	0	0	0	0
4372404	000043	1 un.	ledBerg Proj.LED Branco conj. de 3 un.	13	8				0		2	6		2	13	7	0	-2
4372507	000198	1 un.	Exaustor Zeus	0	0				0					0	0	0	0	0
4372510	000219	1 un.	Arca Frigorífica	299	187				0		37	150		37	299	149	0	-37
4372510	000368	1 un.	Frigorífico Orima	0	0				0					0	0	0	0	0
4372510	000410	1 un.	Frigorífico Telefac C/Comp.MPL 250	250	188				0		31	94		31	250	156	0	-31
4372602	000092	1 un.	Áquecedor a Óleo HAEGER ZENKI	0	0				0					0	0	0	0	0
4372603	000418	1 un.	Termeacumulador Electrico 30L Andris	0	0	154			154		19	19		19	154	135	154	135
4372608	000387	1 un.	Esquentador de Gás Zeus	0	0				0					0	0	0	0	0
4373212	000380	1 un.	Microfone Wireless UHF PU 860 DB Technologies	69	28				0		14	55		14	69	14	0	-14
<b>Total:</b>				750 291	745 698	3 899			3 899			3 653	8 246	3 653	754 190	745 944	3 899	246

*Autógrafa*  
Daniel Oliveira  
X. Duarte



Freguesia de  
Pardilhó

Concelho de Estarreja  
NIF: 501.111.816

Pág. n.º 17

Mapa Síntese dos Bens Inventariados (F-4)

Ano: 2022

Nota: Todos os valores são calculados com duas casas decimais mas apresentam-se arredondados às unidades, por isso os totais podem não corresponder à soma dos valores (arredondados) das respetivas colunas.

Legenda:

- (1) Código do classificador complementar 2 ou do plano de contas central da administração local.
  - (2) Número sequencial
  - (3) Designação do bem.
  - (7) Reavaliações ou outras alterações (inclui Acréscimos de vida útil) (valor negativo=perda de valor).
  - (8) Grandes reparações ou beneficiações.
  - (9) = (6)+(7)+(8).
  - (10) Transferências (valor negativo=aquisição por transferência, conforme a divulgação de informação 050\_05\_04\_SATAPOCAL) e abates.
  - (11) Desvalorizações (inclui Reavaliações com sinal negativo).
  - (12) Amortizações do exercício (no ano em que se verificar o abate do bem, não será efetuada a respetiva amortização anual, devendo abater-se nesta coluna o valor das amortizações acumuladas transitado do exercício anterior).
  - (13) Amortizações acumuladas.
  - (14) = (10)+(11)+(12).
  - (15) = (4)+(9)-(10)-(11).
  - (16) = (15)-(13).
  - (17) = (15)-(4).
  - (18) = (16)-(5).
- Unidades: 1 Euro

Os responsáveis,

*António José da Silva Taveira*

*Rui Miguel Aguiar de Sousa Oliveira*

*Ismael Leate*